СЕЛЬСКИЙ ТРУЖЕНИК

ОБЩЕСТВЕННО-ПОЛИТИЧЕСКАЯ ГАЗЕТА ВАГАЙСКОГО РАЙОНА

Газета образована в октябре 1931 года.
Выходит по средам и пятницам.

6+

№ 36 (10441)
ПЯТНИЦА
6
МАЯ
2022 года

Цена
10 р. 08 коп.

9 мая – День Победы

Примите поздравления!

Дорогие ветераны!
Уважаемые земляки!

Поздравляю вас с важным и дорогим сердцу Днем Победы!

В современных реалиях еще более тонко чувствуешь и ощущаешь величие этого праздника.

В страшные годы Великой Отечественной войны народ нашей страны ежедневно совершал подвиг – мужественно защищая Родину на поле боя и самоотверженно работая в тылу. Отвагой и стойкостью, терпением и непоколебимой верой в торжество справедливости воины и труженики шаг за шагом приближали этот великий день 9 мая. Уважаемые ветераны, низкий вам поклон за это и наша вечная и безмерная благодарность!

Тысячи тюменцев героически сражались с фашистскими захватчиками, награждены орденами и медалями, десятки были удостоены звания Героя Советского Союза.

В памяти благодарных потомков навсегда останутся имена фронтовиков и тружеников тыла. Всенародная акция «Бессмертный полк» стала искренним выражением глубоких чувств признательности, уважения и гордости за своих родных, прошедших все тяготы войны, выстоявших и одержавших Победу.

И сегодня, помня уроки истории, следуя заветам предков, наше Отечество отстаивает историческую правду, право быть собой, жить в мире и согласии.

Дорогие земляки!

Россия – это мы, а вместе мы – сила! Тюмень в прошлом году получила звание «Город трудовой доблести». Это заслуга старшего поколения. Они выстояли, потому что были едины – и те, кто на фронте ценой своей жизни защищал Родину, и те, кто в тылу отдавал все силы для победы.

Наши предки жили ради процветания России, ради счастливого будущего детей и внуков. И мы – их потомки – будем верны этим целям.

С Днем Победы!

Губернатор Тюменской области А. В. МООР

Дорогие жители Вагайского района!
Уважаемые ветераны, вдовы, труженики тыла, дети войны!

Примите самые искренние поздравления с самым главным и великим праздником – Днем Победы в Великой Отечественной войне!

9 Мая – особая, незабываемая дата в истории нашей страны и в жизни каждой российской семьи. Нет другого такого дня, когда мы так отчетливо осознаем себя единым народом. Великая Отечественная война – это наша общая боль, а Великая Победа – наша общая радость.

Победа во Второй мировой войне, самой кровопролитной, оказалась по плечу только советскому народу, только нашим солдатам, матросам, офицерам, обладавшим такой силой духа и волей, которые поражали и до сих пор удивляют весь мир.

Все впитала эта Победа: мужество и самоотречение, стойкость и веру, горе и слезы. Не было счета дорогам войны и ее испытаниям. Приближая этот день, поднимались в атаку солдаты. Несли тяжкое бремя работы в тылу матери, жены и дети. И сегодня, спустя десятилетия, мы чтим личный подвиг каждого. Вспоминаем всех, кто остался на полях сражений, был замучен в лагерях, умер от голода и ран, всех, кто, отдав свои жизни, отстоял независимость и целостность Родины, право людей на жизнь.

Прошедшие десятилетия изменили мир, но он так же уязвим и хрупок. И сегодня мы не вправе закрывать глаза на то, что еще «гуляют» по миру и нацистская свастика, и идеи фашизма, и что к ним прибавилось не менее страшное зло, несущее смерть и разрушение – международный терроризм.

День Победы учит, предостерегает нас и напоминает, что противостоять этим угрозам можно, лишь объединив усилия государств и волю народов.

Уважаемые ветераны, вдовы, труженики тыла и дети войны, мы говорим вам – Спасибо! Спасибо за радость весны сорок пятого года, за восстановленные города и села, за мирную жизнь послевоенных поколений. Мы многому учимся у вас, равняемся на вас в своих делах и устремлениях и сделаем все, чтобы, приняв эстафету, приумножить славу отцов и дедов.

Дорогие земляки! Пусть этот светлый майский праздник служит для каждого из нас источником гордости, наполняет сердца радостью, желанием жить и трудиться на благо родной земли! Счастья, мира, тепла и добра вашим домам!

Глава района Р.Ф. СУНГАТУЛИН

Уважаемые ветераны Вагайского района! Дорогие друзья!

От всего сердца поздравляю вас с Днем Великой Победы!

Для всех нас это самый главный, самый дорогой праздник. Значение Дня Победы остается неизменно великим, а наше отношение к нему – священным.

Мы храним в памяти историю нашей страны, историю каждой семьи, которую передало нам старшее поколение. Сегодня мы вспоминаем тех, кого уже нет с нами, желаем долгих лет жизни нашим ветеранам, преклоняемся перед великим поколением победителей.

Они спасли наше Отечество, освободили Европу от коричневой чумы, защитили мир, восстановили города и села, заводы и фабрики, достигли грандиозных свершений.

Мы отдаем дань бесконечного признания великому подвигу советского народа, стоявшего плечом к плечу на фронте и в тылу, людям, давшим нам возможность жить.

С Днем Великой Победы, дорогие жители Вагайского района!

Всегда с вами, всегда рядом

Ваш депутат Государственной Думы ФС РФ VIII созыва Николай Гаврилович БРЫКИН

Мы помним ваши имена

«Нет в России семьи такой…»

Я уже писала о наших земляках, награжденных орденом Ленина. В этот раз, накануне очередной годовщины Победы над фашистской Германией, я решила узнать, кто из наших земляков во время Великой Отечественной войны был награжден другими высшими наградами СССР, а именно орденом Красного Знамени. Среди награжденных значатся такие имена и фамилии (данные из ЦАМО РФ):

Южаков Михаил Маркович, старший лейтенант, уроженец с. Ашлык,

Середкин Степан Ефимович, гв. старшина, уроженец с. Домнино,

Сухинин Николай Гаврилович, младший лейтенант, с. Вагай,

Захаров Василий Алексеевич, красноармеец, д. Полина,

Таскаев Дмитрий Федорович, старший лейтенант, с. Кударово,

Птицын Александр Дмитриевич, гв. младший сержант, с. Птицы,

Латышев Михаил Антонович, гв. младший сержант, с. Вагай,

Мальков Данил Яковлевич, старший сержант, д. Малькова,

Завьялов Яков Афанасьевич, гв. подполковник, д. Старый Погост,

Захарчук Илья Иванович, гв. лейтенант, Аромашевский р-н, д. Новоберезовка,

Ишимцев Федор Федорович, подполковник, д. Дубровка.

Но меня заинтересовало еще одно имя – Сушков Иван Петрович. Родился Иван Петрович в 1922 году в д. Некрасово Троицкого района Челябинской области, но волею судьбы семья Сушковых оказалась в Вагайском районе, в поселке Шангинск.

В начале 30-х годов прошлого века многие крестьянские семьи в Челябинской области несправедливо были объявлены кулаками и сосланы, в том числе на север нашей области. Я не смогла найти ту нить, которая привела семью моего героя в наши края. Но удалось найти кое-что из истории семьи еще одного интересного человека, земляка И.П. Сушкова по Троицкому району и по Шангинску Петра Михайловича Смычагина, члена Союза писателей СССР, автора повести «Граница за Берлином» и романа «Тихий гром», ветерана Великой Отечественной войны, орденоносца. Семья Смычагиных была тоже сослана на север – в Березово. А в 1936 году Смычагиным было разрешено переехать в Вагайский район в поселок Шангинск, там уже жила в ссылке их старшая дочь, ее муж и дети, и семья частично объединилась.

Шанежка – так ссыльные называли между собой этот населенный пункт.

У Сушковых в Шангинск

Иван Петрович Сушков

вместе с родителями прибыли трое сыновей – Александр, Константин и Иван. У старшего, Александра, уже была своя семья – жена и трое детей. Когда началась война, все три брата Сушковы были призваны на фронт, Александр и Иван в 1942 году Вагайским райвоенкоматом, а Константин, по архивным данным, Тобольским.

Окончив курсы младших лейтенантов, Иван Петрович Сушков попал на Волховский фронт в 198-ю стрелковую дивизию, а через некоторое время был назначен командиром взвода специальной разведки средствами связи при 89-м отдельном полку связи 54 Армии.

Свою первую награду, орден Красной Звезды, Иван Сушков получил в феврале 1944 года. В кратком описании личного боевого подвига или заслуг значится следующее:

«Тов. Сушков в период с 1 по 11 февраля 1944 года, будучи направленным командованием по специальному заданию в 115 ск, со своим взводом дей-

(Продолжение на 2 стр.)

Мы помним ваши имена

«Нет в России семьи такой…»

(Продолжение. Нач. на 1 стр.)

ствуя в составе полковой разведки 1064 сп 281 сд, организовал подслушивание и перехват радиопереговоров противника и постоянную информацию командования полка и дивизии о намерениях противника, что способствовало командованию полка и дивизии в принятии правильных решений, направленных против войск противника.

2 февраля 1944 года в 19.00 путем подслушивания радиопереговоров противника разгадал его намерение о подготовке артналета на расположение 1064 сп, своевременно доложил об этом командиру 1064 сп и в штаб 281 сд, благодаря принятым командованием дивизии срочным мерам, 1064 сп был выведен из района предполагаемого обстрела и не понес излишних жертв, а противник обстрелял пустое место.

Помимо выполнения специальной задачи по подслушиванию переговоров противника тов. Сушков со своим взводом непосредственно участвовал в отражении вражеских контратак в районе дер. Заплатье 11.2.44 г.

В этом бою дважды ранен, имея 50% личного состава взвода так же ранеными, не прекращал боя, лично уничтожил 8 немецких солдат и только после того, как все контратаки были отбиты, тов. Сушков, до конца выполнив специальное задание, после получения приказания возвратился в полк, приведя с собой полностью весь состав взвода».

А уже в августе этого же 1944 года был награжден орденом Красного Знамени.

Из наградного листа:

«За время наступательных операций армии с июня 1944 года под личным руководством лейтенанта Сушкова разведгруппа обеспечила командование соединений и армии ценными данными о намерениях и действиях противника:

23.6.44 года дала данные командиру 229 сд о появлении новых частей противника в районе Рожанка и перехватила приказ на наступление пехоты и танков противника в районе Погостьище.

26.6.44 года дала данные о происходящей смене частей противника в районе Рожанка.

27.6.44 года перехватила данные о готовящейся контратаке в районе Зуево-Уткино и сведения о пополнении и потерях противника, об отсутствии резерва и боеприпасов.

28.6.44 года данные о смене частей противника.

2 и 3.7.44 года данные о появлении литовских, латвийских и эстонских частей перед фронтом 7 ск.

14.7.44 года данные о подготовке противника к отходу перед фронтом 53 гв. сд; об усилении на участке отхода инженерных заграждений и наличии литовских радиостанций.

16.7.-19.7.44 года перехвачены данные об отходе противника и наличии танков, а также об отходе тыловых подразделений перед фронтом 53 гв. сд.

22.7.44 года разведгруппа вступила в бой с противником, уничтожила 5 немецких солдат и взяла в плен солдата 61-го фузилерного батальона.

25.7.44 года перехвачена буссоль огневой позиции 6-ствольного миномета, после чего миномет противника был подавлен огнем нашей артиллерии.

Ведя разведку средствами связи непосредственно в боевых порядках пехоты, повседневно находясь под воздействием огня противника тов. Сушков сумел обеспечить работу разведгруппы, своевременно дает командованию ценные разведданные, обеспечивающие успех боевых операций.

За повседневное обеспечение командования ценными разведданными о намерениях противника, обеспечивающими своевременное и правильное принятие решения тов. Сушков достоин награждения орденом Красного Знамени».

Интересны и другие документы, которые имеются в открытом доступе в интернете. Это письмо, написанное 17 февраля 1946 года. Приведу его полностью, оно наглядно показывает, насколько человек любит свою семью, предан Родине и служению ей и горд за свой народ, даже несмотря на то, что родители были репрессированы и сосланы.

«17.II.46 г. Здравствуйте, дорогие родители, папа, мама, Таля, Боречка, Вера, Вася и любимый брат Костенька.

Сегодня получил от Кости и Лены письмо из Н. Тагила, сколько было радости у меня, ведь 9 месяцев ничего не слыхал о брате и вдруг письмо, почти из дома, от своих сестер, сообщает, что жив, здоров, демобилизовался, устраивается на учительскую работу, одним словом, ушел в гражданку, как это хорошо! Но лично для меня служба в армии – это для меня все, я рожден для армии. Костенька, дорогой братишка! Приложи все силы, но стариков нужно забрать с собой в Троицк, как вся наша родня сожалеют о папе и маме, как все ждут их, как все хотят проведать папу и маму.

У меня по службе все благополучно, но только здоровье не позволяет мне развернуть всю мою энергию и способность, даденную мне папой и мамой, одним словом, беспокоить родителей не хочу, но война начинает только сейчас выходить на поверхность, только сейчас почувствовалась война на здоровье, и из-за чего? Причина ясная: левая рука без пальцев и одиннадцать ран на поверхности моего тела, 4 года болота, вода, грязь, день и ночь в траншеях, день и ночь под дождем в одной только серой шинели, но ничего, все же наши нервы оказались крепче, мы победили, мы показали на весь мир, на что способны советские люди, воспитанные партией большевиков. Понемногу здоровье поправляется, с каждым днем мне все лучше и лучше.

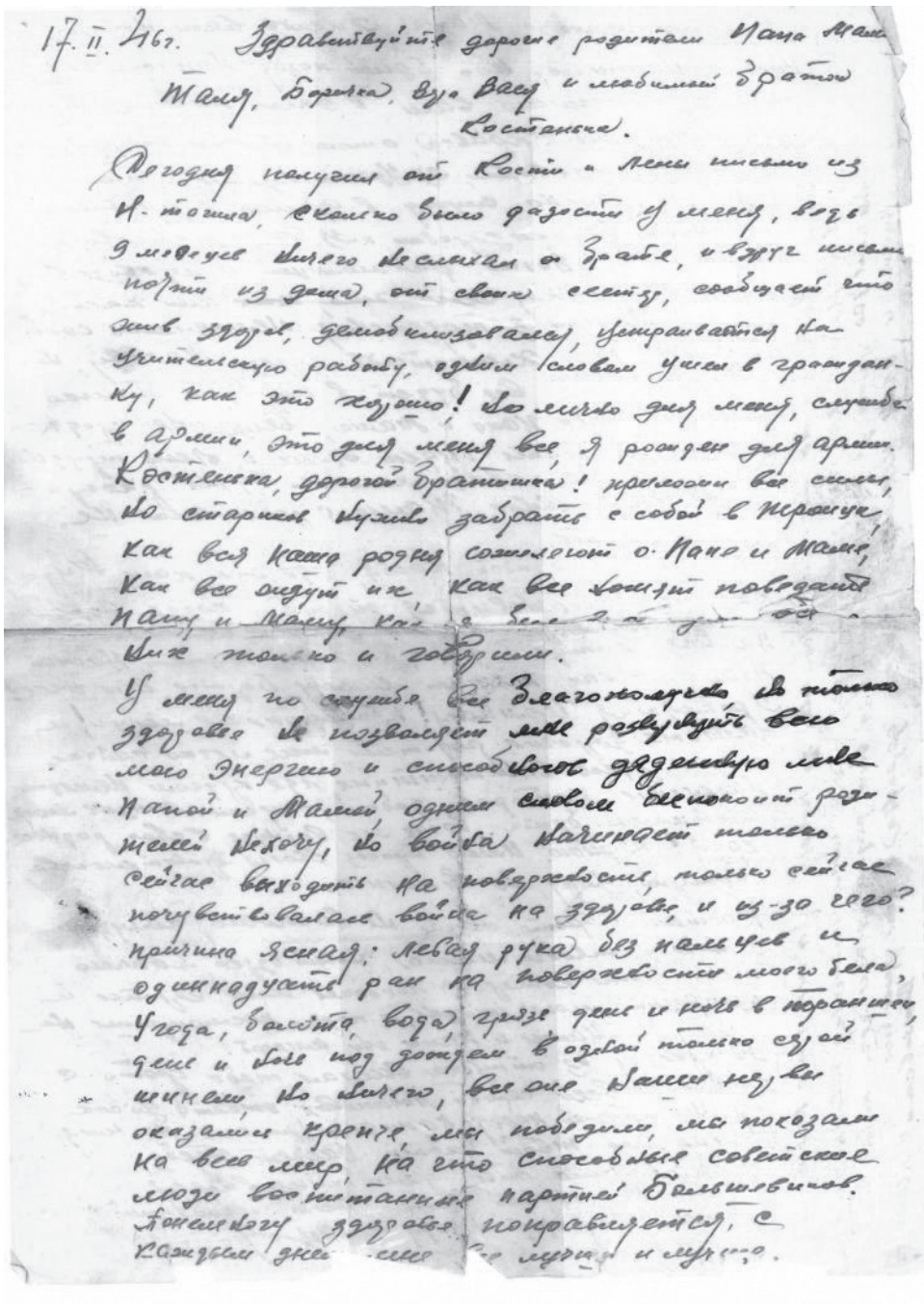

17.II.46г. Здравствуйте дорогие родители Мама Мам Таля, Боречка, Вера Вася и любимый брат Костенька.

Сегодня получил от Кости и Лены письмо из Н. Тагила, сколько было радости у меня, ведь 9 месяцев ничего не слыхал о брате, и вдруг письмо почти из дома, от своих сестер, сообщает что жив здоров, демобилизовался, устраивается на учительскую работу, одним словом ушел в гражданку, как это хорошо! Но лично для меня служба в армии, это для меня все, я рожден для армии. Костенька, дорогой братишка! приложи все силы, но стариков нужно забрать с собой в Троицк, как вся наша родня сожалеют о Папе и Маме, как все ждут их, как все хотят проведать Папу и Маму, как [illegible] Вот пока только и говорим.

У меня по службе все благополучно но только здоровье не позволяет мне развернуть всю мою энергию и способность даденную мне Папой и Мамой, одним словом беспокоить родителей не хочу, но война начинает только сейчас выходить на поверхность, только сейчас почувствовалась война на здоровье, и из-за чего? причина ясная: левая рука без пальцев и одиннадцать ран на поверхности моего тела, 4 года болота, вода, грязь, день и ночь в траншеях, день и ночь под дождем в одной только серой шинели, но ничего, все же наши нервы оказались крепче, мы победили, мы показали на весь мир, на что способны советские люди воспитанные партией Большевиков. Понемногу здоровье поправляется, с каждым днем [illegible] и лучше.

Дорогие папа и мама! Писать вам нового ничего не имею, ибо 5 дней назад написал вам письмо, высылаю вам в этом письме три документа: 1) справка о том, что вы находитесь на моем иждивении, 2) удостоверение о том, что я действительно служу в армии в правительственной командировке, 3) ходатайство или вызов нач. Вагай. раймилиции о перевозе вас в г. Троицк, если что, или какие-нибудь будут затруднения, немедленно сообщайте, буду хлопотать через Москву. Но я думаю, что все будет в порядке, только попрошу вас, папа и мама, вещи не продавайте, достать будет очень и очень трудно, а хозяйство свое можно будет распродать и главное, Талю с ребятами не оставляйте.

Эх! Дорогой браток Костя, где же наш Шура, как мне становится тяжело, когда вспоминаю его образ, а он вспоминается каждый день, а как тяжело нашей Тале, как тяжело моему Боречке, Вере, Васе! Проклятая Германия! Проклятые ее люди! И думаете, дорогие родители, мне легко сейчас жить здесь в Штеттине, где кругом немецкое население, которое забило, сгубило жизнь моего любимого брата. Когда же вернусь в свои родные края? Не знаю. Имею приказ своего Правительства, который умру, но выполню.

Костенька! Фото сейчас не высылаю, получу с нового твоего места новый адрес, вышлю тебе фото, которое покажет мои черты и изобразит мою жизнь, а пока посмотришь на меня у мамы и папы, они имеют.

По приезду из отпуска выслал тебе фото с себя и всей семьи Лобановых, ответа до сих пор нет, 5 дней назад написал письмо на имя командира твоей части насчет тебя. Не знал, что ты демобилизовался.

Пока все. Крепко целую всех, любящий вас ваш сын, брат, дядя. 17.II.46 г.».

И еще очень важные моменты из боевой биографии героя. Тяжелораненого Ивана Петровича немцы взяли в плен. На допросе топором отрубили два пальца на руке. Однако волю молодого офицера не сломили, из плена он убежал.

А еще довелось ему воевать в 12-й пехотной дивизии Войска Польского. За боевые заслуги в феврале 1946 года он был удостоен польской награды – серебряный Крест заслуги.

В 1953 году уже на Родине был награжден медалью «За боевые заслуги». Имеет медали «За победу над Германией в Великой Отечественной войне 1941-1942 гг.» и «За победу над Японией», орден Отечественной войны I степени.

Военную службу закончил в августе 1970 года в звании подполковника.

Татьяна КОПНИНА

(Продолжение в следующем номере)

На экране телевизора

Понедельник, 9 мая

ПЕРВЫЙ КАНАЛ

05:00, 09:50 Новости
05:10, 11:00, 23:50 Праздничный канал «День Победы»
10:00 Москва. Красная площадь. Парад, посвященный Дню Победы
18:55 Светлой памяти павших в борьбе против фашизма. Минута молчания
19:00, 22:10 Т/с «Диверсант. Идеальный штурм» 16+
21:00 Время
01:50 Х/ф «На войне как на войне» 12+
03:15 Х/ф «Перед рассветом» 16+
04:35 Х/ф «Отряд особого назначения» 12+

РОССИЯ 1

04:00 Х/ф «Ни шагу назад!» 12+
08:00, 11:00 Праздничный канал «День Победы»
10:00 Москва. Красная площадь. Парад, посвященный Дню Победы
12:00, 14:00, 20:00 Вести
12:30 Большой праздничный концерт, посвящённый Дню Победы
14:30 «Бессмертного полк»
16:20, 19:00 Х/ф «Через прицел» 12+
18:55 Светлой памяти павших в борьбе против фашизма. Минута молчания
21:05 Вести. Местное время
21:20 Х/ф «Девятаев» 12+
23:15 Х/ф «Т-34» 12+
02:35 Х/ф «Сталинград» 12+

НТВ

04:10 Д/с «Великая Отечественная» 0+
05:40, 08:15 Х/ф «Последний день войны» 16+
08:00, 13:00, 16:00, 19:00 Сегодня
10:00 Москва. Красная площадь. Парад, посвященный Дню Победы
01:30 Х/ф «Дед Морозов» 16+
15:00, 16:30 Х/ф «Топор» 16+
17:00 Х/ф «Топор» 1943» 16+
18:55 Светлой памяти павших в борьбе против фашизма. Минута молчания
19:35 Х/ф «В августе 44-го...» 16+
21:25 Х/ф «Топор» 1944» 16+
23:00 Х/ф «Алеша» 16+
02:15 Х/ф «Апперкот для Гитлера» 16+

ОТР

05:20 «Великой Победе посвящается…». Концерт Тамары Гвердцители (12+)
06:00 «Кузнецов. Герой под грифом «секретно»» (16+)
07:00 «Дети войны» (12+)
07:30 «Уцелевшие. Документальный фильм» (12+)
09:00 «Праздничный эфир, посвященный 77-й годовщине Победы в Великой Отечественной войне 1941-1945 гг.» Прямой эфир (0+)
10:00 «Торжественное прохождение войск, парадного расчета гарнизона и сводного духового оркестра, «Бессмертного полка» Прямой эфир (0+)
11:00 ОТРажение. 9 мая
12:00 Москва. Красная площадь. Парад, посвященный Дню Победы (с сурдопереводом)
13:00 Новости
13:10 ОТРажение. 9 мая
13:40 Художественный фильм «Судьба человека» (0+)
15:20 «Песня остается с человеком» (12+)
15:30 Художественный фильм «Баллада о солдате» (0+)
17:00 «Случайный вальс. Документальный фильм» (12+)
18:00 «Служилые. Документальный фильм» (12+)
19:00 Художественный фильм «Возмездие» (6+)
21:00 Новости
21:05 ОТРажение. 9 мая
21:35 «Песня остается с человеком» (12+)
21:50 Художественный фильм «Белый тигр» (16+)
23:40 Концерт Академического ансамбля песни и пляски Российской Армии имени А.В. Александрова (12+)
23:55 Новости
00:10 Концерт Академического ансамбля песни и пляски Российской Армии имени А.В. Александрова (12+) (продолжение)
01:20 Художественный фильм «Альпийская баллада» (6+)
02:50 Художественный фильм «Истребители» (12+)
04:30 Художественный фильм «Баллада о солдате» (0+)

ЗВЕЗДА

05:00, 06:00, 07:00, 08:00, 09:00, 12:00, 13:00, 14:00, 15:00, 16:00, 17:00, 18:00, 19:00 Новости дня 16+
05:10, 06:10, 07:10, 08:10 Т/с «Живые и мертвые» 12+
08:45 Д/ф «История военных парадов на Красной площади 1945 год» 16+
10:00 Москва. Красная площадь. Военный парад, посвященный 77-й годовщине Победы в Великой Отечественной войне 1941-1945 гг.
12:15 Специальный репортаж 16+
13:30, 14:10, 15:10 Д/с «Вечная Отечественная» 12+
16:15 Д/ф «Они сражались Za Родину» 16+
17:05 Д/ф «Великая Отечественная в хронике ТАСС» 12+
18:55 Светлой памяти павших в борьбе против фашизма. Минута молчания
19:30 Концерт, посвященный 77-й годовщине Победы в Великой Отечественной войне 1941-1945 гг.
22:10 Х/ф «Без права на ошибку» 16+
23:40 Т/с «Батальоны просят огня» 12+
04:10 Х/ф «Пядь земли» 12+

СТС

06:00 «Ералаш» 0+
06:05 М/с «Три кота» 0+
06:10, 05:25 Мультфильмы 0+
08:30 М/ф «Кощей. Начало» 6+
10:00 Х/ф «Легенда о Коловрате» 12+
11:50 «Парад Победы 1945 года»
12:10 Х/ф «Африка» 6+
13:05 Х/ф «Туман» 16+
15:50 Х/ф «Туман 2» 16+
18:20, 19:00, 01:45 Х/ф «Рядовой Чээрин» 12+
18:55 Светлой памяти павших в борьбе против фашизма. Минута молчания
20:00, 03:15 Х/ф «Брестская крепость» 16+
22:10 Х/ф «Притяжение» 12+
00:10 Д/ф «Бондарчук. Battle» 16+

ТНТ

07:00, 05:50 «Однажды в России. Спецдайджест» 16+
12:00 Х/ф «Герой» 16+
14:00 Х/ф «Пять невест» 16+
15:40, 19:00 Т/с «Перевал Дятлова» 16+
18:55 Светлой памяти павших в борьбе против фашизма. Минута молчания 0+
22:20 Т/с «Мир! Дружба! Жвачка!» 16+
23:50 Т/с «Закон каменных джунглей» 16+
01:20 «Импровизация» 16+
03:00 «Comedy Баттл. Суперсезон» 16+
03:45 «Открытый микрофон» 16+
05:00 «Открытый микрофон - Дайджест» 16+

РЕН-ТВ

05:00 Д/п «Засекреченные списки. Самые опасные враги России» 16+
06:40 М/ф «Иван Царевич и Серый Волк» 0+
08:00, 09:00 М/ф «Добрыня Никитич и Змей Горыныч» 0+
08:30, 12:30, 16:30, 19:30, 23:00 Новости 16+
09:30, 11:00 М/ф «Алеша Попович и Тугарин Змей» 12+
10:00 Москва. Красная площадь. Парад, посвященный Дню Победы
11:45, 13:00 М/ф «Илья Муромец и Соловей-Разбойник» 6+
13:30 М/ф «Три богатыря и Шамаханская царица» 12+
14:40 М/ф «Три богатыря на дальних берегах» 0+
15:50, 17:00 М/ф «Три богатыря: Ход конем» 6+
17:30 М/ф «Три богатыря и Морской царь» 6+
18:40, 19:00, 20:00 М/ф «Три богатыря и принцесса Египта» 6+
18:55 Светлой памяти павших в борьбе против фашизма. Минута молчания
20:20 М/ф «Три богатыря и Наследница престола» 6+
21:40, 22:05 М/ф «Конь Юлий и большие скачки» 6+
22:00 Праздничный салют
23:30 Т/с «Черные бушлаты» 16+
02:45 «Самые шокирующие гипотезы» 16+

МИР

05:00 Т/с «Оттепель» 16+
10:00, 16:00 Новости
10:10 Т/с «Петр Первый. Завещание» 16+
14:05, 16:15, 19:05 Т/с «Гардемарины, вперед!» 0+
18:55 Светлой памяти павших в борьбе против фашизма. Минута молчания
19:25 Х/ф «Виват, гардемарины» 12+
21:50, 22:10 Х/ф «Гардемарины III» 0+
22:00 «Праздничный салют»
23:50 Х/ф «Двенадцать стульев» 0+
02:25 Х/ф «Антон Иванович сердится» 0+
03:40 Мультфильмы 0+

ТВ-ЦЕНТР

06:10 Д/ф «Война после Победы» 12+
06:45 Д/ф «Любовь войне назло» 12+
07:30 Д/ф «Алексей Фатьянов. Лучше петь, чем плакать» 12+
08:10 Х/ф «Звезда» 12+
09:45, 14:50, 21:58 События 16+
10:00 Москва. Красная площадь. Военный парад, посвященный 77-й годовщине Победы в Великой Отечественной войне 1941-1945 гг.
11:00 Х/ф «...А зори здесь тихие» 12+
14:20 Тайна песни. «День Победы» 12+
15:00 «Бессмертный полк» 0+
16:20 Х/ф «Добровольцы» 0+
17:55 Д/ф «Актерские драмы. Они сражались за Родину» 12+
18:35, 19:00 Х/ф «На безымянной высоте» 12+
18:55 Светлой памяти павших в борьбе против фашизма. Минута молчания
22:15 «Песни нашего двора» 12+
23:20 Х/ф «Жди меня» 12+
02:55 Д/ф «Борис Мокроусов. Одинокая бродит гармонь...» 12+
03:40 Д/ф «Война в кадре и за кадром» 12+
04:20 Х/ф «Берёзовая роща» 12+

ДОМАШНИЙ

06:30, 03:10 Д/ц «Свидание с войной» 16+
09:50 Т/с «Возвращение в Эдем» 0+
14:20 Х/ф «Полынь трава окаянная» 16+
15:55 Х/ф «Из Сибири с любовью» 12+
18:55 Светлой памяти павших в борьбе против фашизма. Минута молчания
19:00 Х/ф «Подкидыш» 16+
21:55 Х/ф «Бриджит Джонс 3» 18+
23:50 Т/с «Чужая дочь» 12+

МАТЧ ТВ

06:00, 09:00, 12:30, 14:45, 17:55, 20:55, 04:00 Новости
06:05, 14:50, 18:00, 21:00, 23:45 Все на Матч! 12+
09:05 М/с «Смешарики» 0+
09:30 «Страна героев» 12+
10:10, 00:45 «Бессмертный футбол». Специальный репортаж 12+
10:25 Д/ф «С мячом в Британию» 6+
12:00, 12:35 Х/ф «Личный номер» 12+
13:55, 01:05 Футбол. Тинькофф Российская Премьер-лига. Обзор тура 0+
15:30, 18:30, 19:05 Волейбол. Чемпионат России «Суперлига Paribet». Мужчины. «Финал 6-ти». 1/2 финала 0+
18:55 Светлой памяти павших в борьбе против фашизма. Минута молчания
21:40 Футбол. Чемпионат Италии. «Фиорентина» - «Рома» 0+
00:15 Тотальный футбол 12+
01:55 Смешанные единоборства. UFC. Чарльз Оливейра против Джастина Гейджи 16+
03:35 Матч! Парад 16+
04:05, 05:05 Волейбол. Чемпионат России «Суперлига Paribet». Мужчины. «Финал 6-ти». 1/2 финала 0+

Вторник, 10 мая

ПЕРВЫЙ КАНАЛ

06:00, 10:00, 12:00, 15:00, 18:00 Новости
06:10, 03:25 Д/с «Россия от края до края» 12+
06:30 Х/ф «Время собирать камни» 12+
08:10 Х/ф «Летят журавли» 12+
10:15 Д/ф «Вольф Мессинг. Я вижу мысли людей» 16+
11:10, 12:15 «Видели видео?» 0+
13:35 Д/ф «Наркотики Третьего рейха» 16+
14:30, 15:15 Х/ф «Водитель для Веры» 16+
16:55, 18:20 Т/с «По ту сторону волков» 16+
21:00 Время
21:45 Т/с «Молчание» 16+
22:40 «Большая игра» 16+
23:40 «АнтиФейк» 16+
00:20 Д/ф «Булат Окуджава. Надежды маленький оркестрик...» 12+
01:10 «Наедине со всеми» 16+

РОССИЯ 1

04:50 Х/ф «Солдатик» 6+
06:25, 09:30 Х/ф «Через прицел» 12+
09:00, 11:00, 14:00, 17:00, 20:00 Вести
12:05 Х/ф «Девятаев» 12+
15:15, 18:15 Х/ф «Ни к селу, ни к городу…» 12+
21:05 Вести. Местное время
21:20 Х/ф «Ни к селу, ни к городу… 2» 12+
01:00 Х/ф «Злоумышленница» 12+

НТВ

05:15 Д/с «Великая Отечественная» 0+
06:00, 08:15 Х/ф «Один в поле воин» 12+
08:00, 10:00, 16:00, 19:00 Сегодня
09:30, 10:20 Х/ф «Топор» 16+
11:35 Х/ф «Топор» 1943» 16+
13:30 Х/ф «Топор» 1944» 16+
15:00, 16:15 Х/ф «Мамкина звездочка» 16+
19:35 Т/с «Алекс Лютый. Дело Шульца» 16+
23:10 Х/ф «У ангела ангина» 16+
00:40 Х/ф «Собибор» 12+
03:20 Т/с «Обратный отсчет» 16+

ОТР

06:00 «Командир Александра Матросова Григорий Артюхов» Документальный фильм (12+)
07:00 «Командир» Документальный фильм (12+)
07:30 «Новости. Казанское» (16+)
08:00 «Родина Моя» (12+)
08:15 «Интервью» (16+)
08:30 «Дети войны» Документальный фильм (12+)
09:00 Художественный фильм «В тумане» (12+)
11:00 «Потомки». Александр Твардовский. Обратная сторона медали товарища Тёркина (12+)
11:30 ОТРажение. Детям
12:00 «Календарь» (12+)
13:00 Новости
13:05 ОТРажение. Информационная программа
15:05 Новости

Примите поздравления!

Уважаемые ветераны Великой Отечественной войны и жители Вагайского района! Примите искренние поздравления с Днем Победы советского народа в Великой Отечественной войне!

Этот день остается самым выдающимся событием истории 20 века, символом стойкости, мужества, патриотизма и верности своей Родине, днем светлой памяти наших земляков, не вернувшихся с полей сражений. В этот день мы вспоминаем тех, кто победил фашизм и отстоял независимость нашего Отечества, кто, не жалея себя на фронте и в тылу, день за днем, час за часом ковал победу над врагом. Низкий вам поклон, дорогие ветераны, за победу над фашизмом и мракобесием, за нашу свободу и независимость! В этот знаменательный день желаем ветеранам Великой Отечественной войны и жителям Вагайского района крепкого здоровья, счастья и благополучия, праздничного настроения и всего самого доброго!

Военный комиссар Тюменской области полковник А. КУЛИЧКОВ
Военный комиссар Вагайского района В. ПАРШУКОВА

7 мая – День радио

Примите поздравления!

Уважаемые работники радиостанций и всех отраслей связи Тюменской области!

Поздравляю вас с профессиональным праздником!

Его отмечают не только коллективы радиостанций, но и все сотрудники сферы информационно-коммуникационных технологий.

Более века назад радио вошло в жизнь человечества и стало неотъемлемой ее частью. Только в нашем регионе на сегодня вещание ведут свыше 50 радиостанций. Каждая из них имеет свою аудиторию и постоянных слушателей. Изобретение радио послужило интенсивному техническому прогрессу. Также в эпоху масштабной цифровизации уже невозможно обойтись без мобильной связи, телевидения и интернета. По всем этим направлениям Тюменская область активно продвигается вперед.

В прошедшем году завершен трехлетний проект по подключению к высокоскоростной сети Интернет всех социально значимых объектов. Поэтапно движемся по устранению цифрового неравенства. Земляки из отдаленных сел и деревень получают доступ к современной мобильной связи и интернету.

Все достижения отрасли и ее развитие напрямую зависят от профессионализма, ответственности и потенциала специалистов, которые трудятся в ней. Уверен, и в дальнейшем, сохраняя лучшие традиции и накопленный опыт, вы будете успешно осваивать новые технологии, эффективно и надежно работать на благо региона и его жителей.

Желаю вам здоровья и благополучия, реализации всех планов и начинаний.

Губернатор Тюменской области А.В. МООР

На экране телевизора

15:10 «Песня остается с человеком» (12+)
15:20 Художественный фильм «Анкор, ещё анкор!» (16+)
17:00 «Командир» Документальный фильм (12+)
17:30 «Дети войны» Документальный фильм (12+)
18:00 «Подвиг железнодорожников» Документальный фильм (12+)
19:00 «ОТРажение недели» с Ольгой Арслановой (12+)
19:55 Художественный фильм «Щит и меч» 1-4 серии (0+)
21:00 Новости
21:05 Художественный фильм «Щит и меч» 1-4 серии (0+) (продолжение)
01:40 «ОТРажение недели» с Ольгой Арслановой (12+)
02:35 «Потомки». Андрей Платонов. Котлован вместо пульса (12+)
03:00 «Песня остается с человеком» (12+)
03:15 Художественный фильм «Судьба человека» (0+)
05:00 Документальный фильм «Сирожа». 1-я серия (12+)

ЗВЕЗДА

05:25 Д/с «Оружие Победы» 12+
05:45 Х/ф «Улица полна неожиданностей» 12+
06:55, 08:15 Х/ф «Карнавал» 12+
08:00, 13:00, 18:00 Новости дня 16+
10:00, 13:15, 18:15 Т/с «Цыганки» 16+
21:15 Х/ф «Три дня в Одессе» 16+
23:20 Т/с «Живые и мертвые» 12+
02:40 Д/с «Зафронтовые разведчики» 16+
03:15 Д/с «Москва фронту» 16+
03:35 Т/с «Вердикт» 16+

СТС

06:00, 05:50 «Ералаш» 0+
06:05 М/с «Три кота» 0+
06:20 М/с «Кунг-фу Панда. Невероятные тайны» 6+
07:00 М/с «Том и Джерри» 0+
07:30 Х/ф «Притяжение» 12+
09:55 Х/ф «Назад в будущее» 12+
12:15 Х/ф «Назад в будущее 2» 12+
14:20 Х/ф «Назад в будущее 3» 12+
16:35 Х/ф «Терминатор. Тёмные судьбы» 16+
19:00 Х/ф «Геошторм» 16+
21:00 Х/ф «Бладшот» 16+
23:00 Т/с «Чики» 18+
00:55 Х/ф «Смертельное оружие» 16+
02:35 Х/ф «Васаби» 16+
04:00 Т/с «Воронины» 16+
05:30 Мультфильмы 0+

ТНТ

07:00, 08:00, 05:40 «Однажды в России. Спецдайджест» 16+
07:30 «Бузова на кухне» 16+
12:00 Х/ф «Патриот» 16+
22:00 Т/с «Мир! Дружба! Жвачка!» 16+
00:00 Т/с «Закон каменных джунглей» 16+
01:40 «Импровизация» 16+
03:15 «Comedy Баттл. Суперсезон» 16+
04:00 «Открытый микрофон» 16+

РЕН-ТВ

05:00 «Самые шокирующие гипотезы» 16+
08:30, 12:30, 16:30, 19:30, 23:00 Новости 16+
09:00 Х/ф «Красный призрак» 16+
10:40, 13:00, 14:45, 17:00, 19:00, 20:00 Т/с «СМЕРШ» 16+
23:30 «Военная тайна» 16+

Мир
05:00, 03:55 Мультфильмы 0+
07:15, 10:10, 16:15 Т/с «Однолюбы» 16+
10:00, 16:00 Новости
18:55 Т/с «Волшебник» 12+
02:15 Х/ф «Веселые ребята» 0+

ТВ-ЦЕНТР

07:20 Х/ф «Берёзовая роща 2» 12+
10:30 Д/ф «Станислав Ростоцкий. На разрыве сердца» 12+
11:10 Х/ф «Я счастливая» 16+
12:50 Х/ф «Государственный преступник» 6+
14:30, 22:00 События 16+
14:45 «Час улыбки». Юмористический концерт 12+
15:35 Х/ф «Доктор Иванов. Своя земля» 12+
18:50 Х/ф «Доктор Иванов. Жизнь после смерти» 12+
22:20 Д/ф «Михаил Задорнов. Когда смешно, тогда не страшно» 12+
23:10 «Прощание. Валентина Малявина» 16+
23:50 Х/ф «Перелётные птицы» 12+
02:45 Х/ф «Чувство правды» 12+
05:40 Д/ф «Большое кино. Афоня» 12+

ДОМАШНИЙ

06:30 Х/ф «Золушка» 16+
10:45 Х/ф «Золушка с райского острова» 12+
12:35 Х/ф «Дневник Бриджит Джонс» 16+
14:30 Х/ф «Бриджит Джонс: Грани разумного» 16+
16:40 Х/ф «Бриджит Джонс 3» 18+
19:00 Х/ф «Корзина для счастья» 16+
22:40 Х/ф «Полынь трава окаянная» 16+
00:30 Т/с «Чужая дочь» 12+
03:45 Т/с «Проводница» 16+
06:15 «По делам несовершеннолетних» 16+

МАТЧ ТВ

06:00, 09:00, 12:30, 15:55, 20:55, 04:00 Новости
06:05, 13:05, 21:00, 23:30 Все на Матч! 12+
09:05 Х/ф «Путь дракона» 16+
11:10, 12:35 Х/ф «Ноль-седьмой» меняет курс» 12+
13:55 Баскетбол. Единая лига ВТБ. 1/2 финала. «Локомотив-Кубань» (Краснодар) - ЦСКА 0+
16:00 Футбол. Бетсити Кубок России. 1/2 финала. «Динамо» (Москва) - «Алания Владикавказ» 0+
18:30 Волейбол. Чемпионат России «Суперлига Paribet». Мужчины. «Финал 6-ти». Финал 0+
21:40 Бокс. Bare Knuck1e FC. Майк Вертрила (Россия) против Сиримонгхона Ламтуана (Таиланд) 16+
00:00 Х/ф «Храм Шаолиня» 16+
01:55 Смешанные единоборства. AMC Fight Nights. Геннадий Ковалёв против Марсио Сантоса 16+
03:35 «Наши иностранцы» 12+
04:05 Волейбол. Чемпионат России «Суперлига Paribet». Мужчины. «Финал 6-ти». Матч за 3-е место 0+
05:05 Волейбол. Чемпионат России «Суперлига Paribet». Мужчины. «Финал 6-ти». Финал 0+

Среда, 11 мая

ПЕРВЫЙ КАНАЛ

05:00 «Доброе утро» 0+
09:00, 12:00, 15:00, 18:00, 03:00 Новости
09:20, 23:45 «АнтиФейк» 16+
10:00 «Жить здорово!» 16+
10:40, 12:15, 15:15, 18:20, 00:25, 03:05 «Информационный канал» 16+
21:00 Время
21:45 Т/с «Молчание» 16+
22:45 «Большая игра» 16+

РОССИЯ 1

05:00, 09:30 «Утро России»
09:00, 14:30, 21:05 Вести. Местное время
09:55 «О самом главном» Ток-шоу 12+
11:00, 14:00, 17:00, 20:00 Вести
11:30, 17:30 «60 Минут» Ток-шоу 12+
14:55 «Кто против?» Ток-шоу 12+
21:20 Т/с «Елизавета» 16+
22:20 «Вечер с Владимиром Соловьёвым» 12+
01:00 Т/с «Земский доктор» 12+
02:45 Т/с «Версия» 16+

НТВ

04:55 Т/с «Улицы разбитых фонарей» 16+
06:30 «Утро. Самое лучшее» 16+
08:00, 10:00, 13:00, 16:00, 19:00, 23:30 Сегодня
08:25, 10:35 Т/с «Морские дьяволы. Смерч» 16+
13:25 «Чрезвычайное происшествие» 16+
14:00 «Место встречи» 16+
16:45 «За гранью» 16+
17:50 «ДНК» 16+
20:00 Т/с «Алекс Лютый. Дело Шульца» 16+
00:00 «Основано на реальных событиях» 16+
02:40 Т/с «Обратный отсчет» 16+

ОТР

05:55 Художественный фильм «Щит и меч». 1-я и 2-я серии (0+)
06:00 «Генерал» Документальный фильм (12+)
07:00 «Подвиг железнодорожников» Документальный фильм (12+)
08:00 «Случайный вальс» Документальный фильм (12+)
09:00 «Календарь» (12+)
09:40 «Песня остается с человеком» (12+)
10:00 ОТРажение-1. Информационная программа
12:00 Новости
12:10 Художественный фильм «Испанская актриса для русского министра» (16+)
13:45 «Большая страна: территория тайн» (12+)
14:00 ОТРажение-2. Информационная программа
15:00 Новости
15:20 ОТРажение-2. Информационная программа (продолжение)
17:00 «ТСН» (16+)
17:15 «Родина Моя» (12+)
17:30 «Интервью» (16+)
17:45 «ТСН» (16+)
18:00 «Новости Викулово» (16+)
18:15 «Новости Ишима» (16+)
18:30 «Сельская среда» (12+)
18:45 «День за днем» (16+)
19:00 Художественный фильм «Любовник» (16+)
20:40 «Большая страна: территория тайн» (12+)
21:00 Новости
21:30 ОТРажение-3. Информационная программа
23:00 «Прав!Да?» (12+)
23:40 «Гамбургский счёт» (12+)
00:05 Документальный фильм «Строители будущего» (12+)
01:05 ОТРажение-3. Информационная программа (12+)
02:35 «Очень личное» с Виктором Лошаком (12+)
03:15 «Потомки». Григорий Бакланов. Пядь земли стоимостью в жизнь (с субтитрами) (12+)
03:45 «Домашние животные» с Григорием Манёвым (с субтитрами) (12+)
04:15 «Прав!Да?» (12+)
05:00 Документальный фильм «Сирожа». 2-я серия (12+)

ЗВЕЗДА

05:10 Т/с «Вердикт» 16+
07:00 «Сегодня утром» 12+
09:00, 13:00, 18:00 Новости дня 16+
09:30, 00:35 Х/ф «Два капитана» 12+
11:20, 19:00 «Открытый эфир» 16+
13:35 Д/с «Сделано в СССР» 12+
13:45, 14:05 Д/с «Битва оружейников. Дизель-электрические подводные лодки «Виски» против «Тэнг» 16+
14:00 Военные новости 16+
14:30, 03:50 Т/с «Бомба» 16+
18:45 Специальный репортаж 16+
22:00 «Между тем» 12+
22:25 Д/с «Секретные материалы» 16+
23:15 Х/ф «Ждите связного» 12+
02:10 Х/ф «Вторжение» 12+
03:40 Д/с «Оружие Победы» 12+

СТС

06:00 «Ералаш» 0+
06:05 М/с «Три кота» 0+
06:15 М/с «Рождественские истории» 6+
06:40 М/ф «Кунг-Фу Панда. Тайна свитка» 6+
07:00 М/с «Том и Джерри» 0+
09:15 Т/с «Готовы на всё» 16+
16:25 Х/ф «Васаби» 16+
18:20 Шоу «Уральских пельменей» 16+
21:00 Х/ф «Бесконечность» 16+
23:00 Т/с «Чики» 18+
01:05 Х/ф «Смертельное оружие 2» 12+
02:50 Т/с «Воронины» 16+
05:30 «6 кадров» 16+

ТНТ

07:00, 09:00, 05:40 «Однажды в России. Спецдайджест» 16+
08:30 «Битва пикников» 16+
12:00 Т/с «Полярный» 16+
22:00 Т/с «Мир! Дружба! Жвачка!» 16+
00:00 Т/с «Закон каменных джунглей» 16+
01:40 «Импровизация» 16+
03:15 «Comedy Баттл. Суперсезон» 16+
04:00 «Открытый микрофон» 16+

РЕН-ТВ

05:00 «Территория заблуждений» 16+
06:00 Документальный проект 16+
07:00 «С бодрым утром!» 16+
08:30, 12:30, 16:30, 19:30, 23:00 Новости 16+
09:00 «Военная тайна» 16+
12:00, 16:00, 19:00 «Информационная программа 112» 16+
13:00, 23:30 «Загадки человечества» 16+
14:00 «Невероятно интересные истории» 16+
15:00 Д/п «Засекреченные списки» 16+
17:00, 03:30 «Тайны Чапман» 16+
18:00, 02:40 «Самые шокирующие гипотезы» 16+
20:00 Х/ф «Земное ядро: Бросок в преисподнюю» 12+
22:25 «Смотреть всем!» 16+
00:30 Х/ф «Город воров» 16+

МИР

05:00, 04:40 Мультфильмы 0+
07:20 Х/ф «Как Иванушка-дурачок за чудом ходил» 0+
08:55, 10:10 Т/с «Петр Первый. Завещание» 16+
10:00, 13:00, 16:00, 19:00 Новости
13:15, 18:10 «Дела судебные. Деньги верните!» 16+
14:10, 16:15, 02:20 «Дела судебные. Битва за будущее» 16+
15:05, 03:05 «Дела судебные. Новые истории» 16+
17:25 «Мировое соглашение» 16+
19:25, 20:05 «Игра в кино» 12+
20:50, 21:40 Ток-шоу «Слабое звено» 12+
22:30 Шоу «Назад в будущее» 16+
23:15 Т/с «Братаны» 16+
03:50, 04:15 «Наше кино. История большой любви» 12+

ТВ-ЦЕНТР

06:05 Х/ф «Мама напрокат» 12+
07:30 Х/ф «Белые росы» 12+
09:15 Х/ф «Любопытная Варвара 3» 12+
10:55, 11:50 Х/ф «Доктор Иванов. Жизнь после смерти» 12+
11:30, 14:30, 17:50, 22:00 События 16+
14:55 «Город новостей» 16+
15:10 Х/ф «Анатомия убийства. Кровные узы» 12+
17:00 «Прощание. Иннокентий Смоктуновский» 16+
18:20 «Петровка, 38» 16+
18:35 Х/ф «Доктор Иванов. Чужая правда» 12+
22:30 «Хватит слухов!» 16+
23:00 Д/ф «Виктория Фёдорова. Ген несчастья» 16+
23:45 Х/ф «Государственный преступник» 6+
01:15 Д/ф «Актёрские драмы. Кто сыграет злодея?» 12+
02:00 Д/ф «Прага-42. Убийство Гейдриха» 12+
02:40 «Осторожно, мошенники! Ловцы богатых невест» 16+
03:05 Х/ф «Анатомия убийства. Смерть в стиле винтаж» 12+

ДОМАШНИЙ

06:30, 05:10 «По делам несовершеннолетних» 16+
09:15, 04:20 «Давай разведёмся!» 16+
10:15, 02:40 «Тест на отцовство» 16+
12:30, 00:30 Д/с «Понять. Простить» 16+
13:35, 01:25 Д/с «Порча» 16+
14:05, 01:50 Д/с «Знахарка» 16+
14:40, 02:15 Д/с «Верну любимого» 16+
15:15 Х/ф «Подкидыш» 16+
19:00 Х/ф «Никогда не сдавайся» 16+
22:45 Х/ф «Золушка с райского острова» 12+

МАТЧ ТВ

06:00, 09:00, 12:30, 14:50, 18:10, 04:00 Новости
06:05, 18:15, 21:30 Все на Матч! 12+
09:05 Х/ф «Личный номер» 12+
11:15 Матч! Парад 16+
11:30 «Есть тема!» 12+
12:35 Специальный репортаж 12+
12:55, 01:05 «Главная дорога» 16+
13:55 Классика бокса. Джо Фрейзер. Лучшее 16+
14:55 Х/ф «Путь дракона» 16+
17:00 Смешанные единоборства. UFC. Чарльз Оливейра против Джастина Гейджи 16+
19:00 Футбол. Бетсити Кубок России. 1/2 финала. «Спартак» (Москва) - «Енисей» (Красноярск) 0+
22:30 Автоспорт. Российская Дрифт серия. «Гран-при 2022» 0+
23:30 Классика бокса. Майк Тайсон. Лучшее 16+
00:40 Классика бокса. Джордж Форман. Лучшее 16+
01:55 Д/ф «Будь водой» 12+
03:35 «Голевая неделя» 0+
04:05 Футбол. Бетсити Кубок России. 1/2 финала. «Динамо» (Москва) - «Алания Владикавказ» 0+

Четверг, 12 мая

ПЕРВЫЙ КАНАЛ

05:00 «Доброе утро» 0+
09:00, 12:00, 15:00, 18:00, 03:00 Новости
09:20, 23:45 «АнтиФейк» 16+
10:00 «Жить здорово!» 16+
10:40, 12:15, 15:15, 18:20, 00:25, 03:05 «Информационный канал» 16+
21:00 Время
21:45 Т/с «Молчание» 16+
22:45 «Большая игра» 16+

РОССИЯ 1

05:00, 09:30 «Утро России»
09:00, 14:30, 21:05 Вести. Местное время
09:55 «О самом главном» Ток-шоу 12+
11:00, 14:00, 17:00, 20:00 Вести
11:30, 17:30 «60 Минут» Ток-шоу 12+
14:55 «Кто против?» Ток-шоу 12+
21:20 Т/с «Елизавета» 16+
22:20 «Вечер с Владимиром Соловьёвым» 12+
01:00 Т/с «Земский доктор» 12+
02:45 Т/с «Версия» 16+

НТВ

05:05 Т/с «Улицы разбитых фонарей» 16+
06:30 «Утро. Самое лучшее» 16+
08:00, 10:00, 13:00, 16:00, 19:00, 23:30 Сегодня
08:25, 10:35 Т/с «Морские дьяволы. Смерч» 16+
13:25 «Чрезвычайное происшествие» 16+
14:00 «Место встречи» 16+
16:45 «За гранью» 16+
17:50 «ДНК» 16+
20:00 Т/с «Алекс Лютый. Дело Шульца» 16+
00:00 «Основано на реальных событиях» 16+
02:40 Т/с «Обратный отсчет» 16+

ОТР

06:00 «Вечерний хэштег» (16+)
07:00 «ТСН» (16+)
07:30 «Новости. Омутинское» (16+)
07:45 «День за днем» (16+)
08:00 «Интервью» (16+)
08:15 «Сельская среда» (12+)
08:30 «ТСН» (16+)
09:00 «Календарь» (12+)
09:40 «Песня остается с человеком» (12+)
10:00 ОТРажение-1. Информационная программа
12:00 Новости
12:10 Художественный фильм «Любовник» (16+)
14:00 ОТРажение-2. Информационная программа
15:00 Новости
15:20 ОТРажение-2. Информационная программа (продолжение)
17:00 «ТСН» (16+)
17:15 «Сельская среда» (12+)

На экране телевизора

17:30 «Новости Голышманово» (16+)
18:00 «Новости Юрги» (16+)
18:15 «Новости Ишима» (16+)
18:30 «ТСН» (16+)
18:45 «День за днем» (16+)
19:00 Художественный фильм «Чудо» (16+)
21:00 Новости
21:30 ОТРажение-3. Информационная программа
23:00 «Прав!Да?» (12+)
23:40 «Фигура речи» (12+)
00:05 Документальный фильм «Лектор Персармии» (12+)
00:30 «Дом «Э»» (12+)
01:00 ОТРажение-3. Информационная программа (12+)
02:35 «За дело!» (12+)
03:15 «Потомки». Даниил Гранин. Писатель по кличке «Совесть» (с субтитрами) (12+)
03:45 «Домашние животные» с Григорием Манёвым (с субтитрами) (12+)
04:15 «Прав!Да?» (12+)
05:00 Документальный фильм «Строители будущего» (12+)

ЗВЕЗДА

05:20, 14:35, 03:35 Т/с «Бомба» 16+
07:00 «Сегодня утром» 12+
09:00, 13:00, 18:00 Новости дня 16+
09:20, 18:45 Специальный репортаж 16+
09:35, 00:50 Х/ф «Выйти замуж за капитана» 12+
11:20, 19:00 «Открытый эфир» 16+
13:35 Д/с «Сделано в СССР» 12+
13:45, 14:05 Д/с «Битва оружейников. Реактивная авиация. Микоян против Шмюда» 16+
14:00 Военные новости 16+
22:00 «Между тем» 12+
22:25 «Код доступа» 12+
23:15 Х/ф «Голубая стрела» 12+
02:15 Х/ф «Здесь твой фронт» 16+

СТС

06:00 «Ералаш» 0+
06:05 М/с «Три кота» 0+
06:15 М/ф «Страстный Мадагаскар» 6+
06:40 М/с «Как приручить дракона. Легенды» 6+
07:00 М/с «Том и Джерри» 0+
09:15 Т/с «Готовы на всё» 16+
14:55 Х/ф «Бесконечность» 16+
16:55 Шоу «Уральских пельменей» 16+
19:45 Х/ф «Интерстеллар» 16+
23:00 Т/с «Чики» 18+
01:15 Х/ф «Смертельное оружие 3» 16+
03:05 Т/с «Воронины» 16+
05:45 «6 кадров» 16+

ТНТ

07:00, 09:00, 05:40 «Однажды в России. Спецдайджест» 16+
08:30 «Перезагрузка» 16+
12:00 Т/с «Полярный» 16+
22:00 Т/с «Мир! Дружба! Жвачка!» 16+
00:00 Т/с «Закон каменных джунглей» 16+
01:40 «Импровизация» 16+
03:15 «Comedy Баттл. Суперсезон» 16+
04:00 «Открытый микрофон» 16+

РЕН-ТВ

05:00, 06:05 Документальный проект 16+
07:00 «С бодрым утром!» 16+
08:30, 12:30, 16:30, 19:30, 23:00 Новости 16+
09:00 Д/п «Засекреченные списки» 16+
11:00 «Как устроен мир» 16+
12:00, 16:00, 19:00 «Информационная программа 112» 16+
13:00, 23:30 «Загадки человечества» 16+
14:00 «Невероятно интересные истории» 16+
15:00 «Неизвестная история» 16+
17:00, 03:15 «Тайны Чапман» 16+
18:00, 02:30 «Самые шокирующие гипотезы» 16+
20:00 Х/ф «Побег из Шоушенка» 16+
00:30 Х/ф «Полет Феникса» 12+

МИР

05:00 Мультфильмы 0+
05:40, 10:10 Т/с «Гардемарины, вперед!» 0+
10:00, 13:00, 16:00, 19:00 Новости
10:40 Х/ф «Виват, гардемарины» 12+
13:15, 18:10 «Дела судебные. Деньги верните!» 16+
14:10, 16:15, 02:20 «Дела судебные. Битва за будущее» 16+
15:05 «Дела судебные. Новые истории» 16+
17:25 «Мировое соглашение» 16+
19:25, 20:05 «Игра в кино» 12+
20:50, 21:40 Ток-шоу «Слабое звено» 12+
22:30 Шоу «Назад в будущее» 16+
23:15 Т/с «Братаны» 16+
03:05 «Дела судебные. Новые истории» 0+
03:50, 04:15 «Наше кино. История большой любви» 12+
04:40 Х/ф «Вратарь» 0+

ТВ-ЦЕНТР

06:00 Х/ф «...А зори здесь тихие» 12+
09:15 Х/ф «Любопытная Варвара 3» 12+
10:55, 11:50 Х/ф «Доктор Иванов. Чужая правда» 12+
11:30, 14:30, 17:50, 22:00 События 16+
14:55 «Город новостей» 16+
15:10, 04:25 Х/ф «Анатомия убийства. Над пропастью во лжи» 12+
17:00 «Прощание. Владимир Сошальский» 16+
18:20 «Петровка, 38» 16+
18:35 Х/ф «Доктор Иванов. Мать и сын» 12+
22:30 «10 самых... Война с режиссёром» 16+
23:00 Д/ф «Актёрские драмы. Общага» 12+
23:45 Х/ф «Пираты XX века» 12+
01:05 «Прощание. Вторая волна» 16+
01:50 Д/ф «Подслушай и хватай» 12+
02:30 «Осторожно, мошенники! Бес в голову» 16+
02:55 Х/ф «Анатомия убийства. Кровные узы» 12+

ДОМАШНИЙ

06:30, 05:45 «По делам несовершеннолетних» 16+
09:00, 04:55 «Давай разведёмся!» 16+
10:00, 03:15 «Тест на отцовство» 16+
12:15, 01:10 Д/с «Понять. Простить» 16+
13:20, 02:00 Д/с «Порча» 16+
13:50, 02:25 Д/с «Знахарка» 16+
14:25, 02:50 Д/с «Верну любимого» 16+
15:00 Х/ф «Корзина для счастья» 16+
19:00 Х/ф «Жена с того света» 12+
23:00 Х/ф «Трое в лабиринте» 12+

МАТЧ ТВ

06:00, 09:00, 12:30, 14:50, 18:10, 20:55, 04:00 Новости
06:05, 16:55, 21:25, 00:00 Все на Матч! 12+
09:05 Х/ф «Под прикрытием: Удар и пистолет» 16+
10:55 Бокс. Bare Knuck1e FC. Арнольд Адамс против Дилона Клеклера 16+
11:30 «Есть тема!» 12+
12:35, 00:45 Специальный репортаж 12+
12:55, 01:05 «Главная дорога» 16+
13:55 Классика бокса. Мохаммед Али. Лучшее 16+
14:55 Регби. Чемпионат России. «Енисей-СТМ» (Красноярск) - «Красный Яр» (Красноярск) 0+
17:30, 18:15 Х/ф «Ноль-седьмой» меняет курс» 12+
19:30, 21:00 Х/ф «Обсуждению не подлежит» 18+
22:00 Профессиональный бокс. Глеб Бакши против Геннадия Мартиросяна. Сергей Горохов против Эдгарда Москвичева. Бой за титул чемпиона России 16+
01:55 Д/ф «Реал» Мадрид. Кубок №12» 12+
03:35 «Третий тайм» 12+
04:05 Футбол. Бетсити Кубок России. 1/2 финала. «Спартак» (Москва) - «Енисей» (Красноярск) 0+

Пятница, 13 мая

ПЕРВЫЙ КАНАЛ

05:00 «Доброе утро» 0+
09:00, 12:00, 15:00, 18:00 Новости
09:20 Премьера. «АнтиФейк» 16+
10:00 «Жить здорово!» 16+
10:40, 12:15, 15:15, 00:30 «Информационный канал» 16+
18:40 «Человек и закон» 16+
19:40 «Поле чудес» 16+
21:00 Время
21:45 Т/с «Молчание» 16+
22:45 Х/ф «Один вдох» 12+
04:30 Д/с «Россия от края до края» 12+

РОССИЯ 1

05:00, 09:30 «Утро России»
09:00, 14:30, 21:05 Вести. Местное время
09:55 «О самом главном» Ток-шоу 12+
11:00, 14:00, 17:00, 20:00 Вести
11:30, 17:30 «60 Минут» Ток-шоу 12+
14:55 «Кто против?» Ток-шоу 12+
21:20 «Вечер с Владимиром Соловьёвым» 12+
00:00 Х/ф «Привет от аиста» 12+
03:20 Х/ф «Родной человек» 16+

НТВ

05:05 Т/с «Улицы разбитых фонарей» 16+
06:30 «Утро. Самое лучшее» 16+
08:00, 10:00, 13:00, 16:00, 19:00 Сегодня
08:25, 10:35 Т/с «Морские дьяволы. Смерч» 16+
13:25 «Чрезвычайное происшествие» 16+
14:00 «Место встречи» 16+
16:45 «ДНК» 16+
20:00 «Жди меня» 12+
20:50 «Страна талантов» 12+
23:05 «Своя правда» 16+
00:45 «Захар Прилепин. Уроки русского» 12+
01:10 «Квартирный вопрос» 0+
02:05 Т/с «Обратный отсчет» 16+

ОТР

06:00 «Вечерний хэштег» (16+)
07:00 «День за днем» (16+)
07:15 «Сельская среда» (12+)
07:30 «Удачи на даче» (12+)
07:45 «Интервью» (16+)
08:00 «Новости Голышманово» (16+)
08:30 «ТСН» (16+)
09:00 «Календарь» (12+)
09:40 «Песня остается с человеком» (12+)
10:00 ОТРажение-1. Информационная программа
12:00 Новости
12:10 Художественный фильм «Чудо» (16+)
14:00 ОТРажение-2. Информационная программа
15:00 Новости
15:20 ОТРажение-2. Информационная программа (продолжение)
17:00 «ТСН» (16+)
17:15 «Командир» (12+)
17:45 «ТСН» (16+)
18:00 «Интервью» (16+)
18:15 «Новости Ишима» (16+)
18:30 «ТСН» (16+)
18:45 «День за днем» (16+)
19:00 Художественный фильм «Полицейская история» (16+)
21:00 Новости
21:30 ОТРажение-3. Информационная программа
23:00 «Моя история». Алексей Бородин (12+)
23:40 Художественный фильм «Замри, умри, воскресни!» (16+)
01:20 Художественный фильм «Ягуар» (12+)
02:55 Документальный фильм «Легенды русского балета». Симон Вирсаладзе (с субтитрами) (12+)
03:25 Документальный фильм «Люмьеры» (6+)
04:55 Художественный фильм «Большое космическое путешествие» (0+)

ЗВЕЗДА

05:05 Т/с «Бомба» 16+
06:35 Д/ф «Надя Богданова» 12+
07:25, 23:40 Х/ф «Семь часов до гибели» 12+
09:00, 13:00, 18:00 Новости дня 16+
09:20 Д/ф «13 мая - День Черноморского флота» 16+
10:05 Х/ф «Инспектор ГАИ» 12+
11:35, 13:25 Х/ф «Рысь» 16+
13:45, 14:05, 18:40 Т/с «Берега» 16+
14:00 Военные новости 16+
21:15 «Здравствуйте, товарищи!» 16+
22:15 Х/ф «Я объявляю вам войну» 16+
00:50 Х/ф «Ждите связного» 12+
02:05 Х/ф «Голубая стрела» 12+
03:35 Д/ф «Крым. Камни и пепел» 12+
04:15 Д/ф «Зафронтовые разведчики» 16+

СТС

06:00 «Ералаш» 0+
06:05 М/с «Три кота» 0+
06:25 М/с «Забавные истории» 6+
07:00 М/с «Том и Джерри» 0+
08:35 Х/ф «Интерстеллар» 16+
12:00 «Уральские пельмени. Смехbook» 16+
13:25 Шоу «Уральских пельменей» 16+
20:40 Х/ф «Стажёр» 16+
23:00 Т/с «Чики» 18+
01:25 Х/ф «Война невест» 16+
02:50 Т/с «Воронины» 16+
05:30 «6 кадров» 16+

ТНТ

07:00, 11:00, 05:20 «Однажды в России. Спецдайджест» 16+
09:30 «Звезды в Африке» 16+
12:00 Т/с «Полицейский с Рублевки» 16+
20:00 Т/с «Однажды в России» 16+
21:00 «Комеди Клаб» 16+
22:00 «Comedy Баттл» 16+
23:00 «Импровизация. Команды» 18+
00:00 «Холостяк» 18+
01:15 «Импровизация» 16+
02:55 «Comedy Баттл. Суперсезон» 16+
03:40 «Открытый микрофон» 16+

РЕН-ТВ

05:00, 09:00 Документальный проект 16+
07:00 «С бодрым утром!» 16+
08:30, 12:30, 16:30, 19:30, 23:00 Новости 16+
11:00 «Как устроен мир» 16+
12:00, 16:00, 19:00 «Информационная программа 112» 16+
13:00 «Загадки человечества» 16+
14:00, 03:45 «Невероятно интересные истории» 16+
15:00 Д/п «Засекреченные списки» 16+
17:00 «Тайны Чапман» 16+
18:00 «Самые шокирующие гипотезы» 16+
20:00 Х/ф «Волна» 16+
22:00, 23:30 Х/ф «Разлом» 16+
00:30 Х/ф «Во власти стихии» 16+
02:15 Х/ф «Смерти вопреки» 16+

МИР

05:00 Х/ф «Вратарь» 0+
05:50, 04:35 Мультфильмы 0+
06:15, 10:20 Т/с «Братаны» 16+
10:00, 13:00, 16:00, 19:00 Новости
10:10 «В гостях у цифры» 12+
13:15 «Дела судебные. Деньги верните!» 16+
14:05, 16:20 «Дела судебные. Битва за будущее» 16+
15:10 «Дела судебные. Новые истории» 16+
17:40 Х/ф «Вий» 12+
19:15 Ток-шоу «Слабое звено» 12+
20:05 «Игра в кино» 12+
20:45 «Всемирные игры разума» 12+
21:25 Х/ф «Зимняя вишня» 12+
23:00 Х/ф «Дети понедельника» 12+
00:30 Х/ф «Граф Монте-Кристо» 12+
03:30 Х/ф «Девушка спешит на свидание» 0+

ТВ-ЦЕНТР

05:50 Х/ф «Я счастливая» 16+
07:20 Х/ф «Добровольцы» 0+
09:05 Х/ф «Карусель» 16+
10:55, 11:50 Х/ф «Доктор Иванов. Мать и сын» 12+
11:30, 14:30, 17:50 События 16+
14:55 «Город новостей» 16+
15:15 Х/ф «Реальный папа» 12+
17:00 Д/ф «Актёрские драмы. Криминальный талант» 12+
18:15, 05:30 «Петровка, 38» 16+
18:35 Х/ф «Таёжный детектив» 12+
20:20 Х/ф «Таёжный детектив. Тайна чёрного болота» 12+
22:00 «В центре событий» 16+
23:00 «Приют комедиантов» 12+
00:35 «Москва резиновая» 16+
01:20 Х/ф «Дело «Пёстрых» 12+
03:00 Х/ф «Любовь на сене» 16+
04:40 Д/ф «Владимир Пресняков. Я не ангел, я не бес» 12+

ДОМАШНИЙ

06:30, 04:25 «По делам несовершеннолетних» 16+
08:55 «Давай разведёмся!» 16+
09:55, 02:45 «Тест на отцовство» 16+
12:10, 00:35 Д/с «Понять. Простить» 16+
13:15, 01:30 Д/с «Порча» 16+
13:45, 01:55 Д/с «Знахарка» 16+
14:20, 02:20 Д/с «Верну любимого» 16+
14:55 Х/ф «Никогда не сдавайся» 16+
19:00 Х/ф «Дочки» 16+
22:40 Х/ф «Четыре кризиса любви» 12+
06:05 Д/ц «Предсказания: 2022» 16+

МАТЧ ТВ

06:00, 09:00, 12:30, 14:50, 19:30, 03:55 Новости
06:05, 15:50, 19:35, 22:40 Все на Матч! 12+
09:05 Х/ф «Обсуждению не подлежит» 18+
10:55 Бокс. Bare Knuck1e FC. Майк Вертрила (Россия) против Сиримонгхона Ламтуана (Таиланд) 16+
11:30 «Есть тема!» 12+
12:35 Специальный репортаж 12+
12:55 «Главная дорога» 16+
13:55, 14:55 Х/ф «Под прикрытием: Удар и пистолет» 16+
16:15 Хоккей. Чемпионат мира. США - Латвия 0+
18:40 Смешанные единоборства. AMC Fight Nights. Владимир Минеев против Магомеда Исмаилова 16+
20:15 Хоккей. Чемпионат мира. Германия - Канада 0+
23:25 «Точная ставка» 16+
23:45 Хоккей. Чемпионат мира. Франция - Словакия 0+
01:55 Д/ф «Макларен» 12+
03:30 «РецепТура» 0+
04:00 Бокс. Bare Knuck1e FC. Бек Роулингс против Бритен Харт 16+

Суббота, 14 мая

ПЕРВЫЙ КАНАЛ

06:00 «Доброе утро. Суббота» 0+
09:00 «Умницы и умники» 12+
09:45 «Слово пастыря» 0+
10:00, 12:00, 15:00, 18:00 Новости
10:15 Д/ф «Вера Алентова. Как долго я тебя искала...» 12+
11:25, 12:15 «Видели видео?» 0+
13:50, 15:15 Х/ф «Ширли-мырли» 16+
16:40 «Кто хочет стать миллионером?» 12+
18:20, 21:35 Х/ф «Без памяти» 12+
21:00 Время
23:00 Х/ф «Как быть хорошей женой» 16+
00:55 «Наедине со всеми» 16+
03:10 Д/с «Россия от края до края» 12+

РОССИЯ 1

05:00 «Утро России. Суббота»
08:00 Вести. Местное время
08:20 Местное время. Суббота
08:35 «По секрету всему свету»
09:00 «Формула еды» 12+
09:25 «Пятеро на одного»
10:10 «Сто к одному»
11:00, 17:00, 20:00 Вести
12:15 «Доктор Мясников» 12+
13:20 Т/с «Точка кипения» 16+
18:00 «Привет, Андрей!» 12+
21:00 Х/ф «Виктория» 12+
00:40 Х/ф «После многих бед» 12+

На экране телевизора

03:45 Х/ф «Не в парнях счастье» 12+

НТВ

05:15 «Хорошо там, где мы есть!» 0+
05:40 Х/ф «Взрывная волна» 16+
07:30 «Смотр» 0+
08:00, 10:00, 16:00 Сегодня
08:20 «Поедем, поедим!» 0+
09:20 «Едим дома» 0+
10:20 «Главная дорога» 16+
11:00 «Живая еда» 12+
12:00 «Квартирный вопрос» 0+
13:05 «Однажды...» 16+
14:00 «Своя игра» 0+
15:00 «Новые документы об НЛО» 12+
16:20 «Следствие вели...» 16+
18:00 Д/с «По следу монстра» 16+
19:00 «Центральное телевидение» 16+
20:20 «Ты не поверишь!» 16+
21:20 «Секрет на миллион» 16+
23:15 «Международная пилорама» 16+
23:50 «Квартирник НТВ у Маргулиса» 16+
01:05 «Дачный ответ» 0+
01:55 Т/с «Обратный отсчет» 16+

ОТР

06:00 «Вечерний хэштег» (16+)
07:00 «ТСН» (16+)
07:30 «Новости. Казанское» (16+)
08:00 «День за днем» (16+)
08:15 «Новости Упорово» (16+)
08:30 «ТСН» (16+)
09:00 Документальный фильм «Неизвестный Хемингуэй. Итальянские годы» (12+)
09:50 Мультфильм «Сказка о рыбаке и рыбке» (0+)
10:20 Художественный фильм «Аленький цветочек» (0+)
11:30 ОТРажение. Детям
12:00 «Календарь» (12+)
13:00 Новости
13:05 ОТРажение. Суббота
14:50 Новости
14:55 «Финансовая грамотность» (12+)
15:20 «Коллеги» (12+)
15:45 «Сходи к врачу» (12+)
16:00 «Большая страна» (12+)
16:55 «Свет и тени» (12+)
17:00 «ТСН» (16+)
17:15 «Интервью» (16+)
17:30 «Новости Увата» (16+)
17:45 «Новости Викулово» (16+)
18:00 «Новости Голышманово» (16+)
18:30 «ТСН» (16+)
18:45 «Интервью» (16+)
19:00 «Клуб главных редакторов» (12+)
19:40 «Очень личное» с Виктором Лошаком (12+)
20:20 Художественный фильм «Юрьев день» (16+)
21:00 Новости
21:05 Художественный фильм «Юрьев день» (16+) (продолжение)
22:40 «Триумф джаза. Встречи с Игорем Бутманом» (12+)
23:20 Художественный фильм «В центре внимания» (18+)
01:30 Художественный фильм «Дерсу Узала» (0+)
03:50 Документальный фильм «Легенды русского балета». Инна Зубковская (с субтитрами) (12+)
04:15 Художественный фильм «Замри, умри, воскресни!» (16+)

ЗВЕЗДА

04:55 Х/ф «Сицилианская защита» 12+
06:25, 04:05 Х/ф «Казачья застава» 12+
07:45, 08:15 Х/ф «Старик Хоттабыч» 6+
08:00, 13:00, 18:00 Новости дня 16+
09:40 «Легенды науки» 12+
10:15 «Главный день» 16+
11:05 Д/с «Война миров. Блицкриг Черчилля» 16+
11:50 «Не факт!» 12+
12:15 «СССР. Знак качества» 12+
13:15 «Легенды музыки» 12+
13:40 «Круиз-контроль» 12+
14:10 «Морской бой» 6+
15:10, 18:25 Т/с «Большая перемена» 12+
18:15 «Задело!» 16+
20:30 Х/ф «28 панфиловцев» 16+
22:30 Всероссийский вокальный конкурс «Новая звезда-2022» 6+
23:50 «Десять фотографий» 12+
00:30 Х/ф «Деревенский детектив» 12+
01:55 Х/ф «Анискин и Фантомас» 12+
05:20 Д/с «Оружие Победы» 12+

СТС

06:00 «Ералаш» 0+
06:05 М/с «Фиксики» 0+
06:25 Мультфильмы 0+
06:45 М/с «Три кота» 0+
07:30 М/с «Том и Джерри» 0+
08:00 М/с «Лекс и Плу. Космические таксисты» 6+
08:25 «Уральские пельмени. Смехbook» 16+
09:00, 09:30 «ПроСТО кухня» 12+
10:00 Шоу «Уральских пельменей» 16+
11:25 Х/ф «Война невест» 16+
13:05 Х/ф «Стажёр» 16+
15:25 М/ф «Как приручить дракона» 12+
17:15 М/ф «Как приручить дракона 2» 0+
19:05 М/ф «Как приручить дракона 3» 6+
21:00 Х/ф «Джек - покоритель великанов» 12+
23:05 Х/ф «Бладшот» 16+
01:05 Х/ф «Проклятие Аннабель 3» 18+
02:40 Т/с «Воронины» 16+
05:25 «6 кадров» 16+

ТНТ

07:00, 10:00, 05:50 «Однажды в России. Спецдайджест» 16+
09:00 «Бузова на кухне» 16+
09:30 «Битва пикников» 16+
13:30 Т/с «Полицейский с Рублевки 5» 16+
17:30 Т/с «Полицейский с Рублевки. Новогодний беспредел» 16+
19:20 Т/с «Полицейский с Рублевки. Новогодний беспредел 2» 16+
21:00 «Музыкальная интуиция» 16+
23:00 «Холостяк» 18+
00:20 Х/ф «Адвокат дьявола» 16+
02:35 «Импровизация» 16+
03:25 «Comedy Баттл. Суперсезон» 16+
04:10 «Открытый микрофон» 16+

РЕН-ТВ

05:00 «Невероятно интересные истории» 16+
07:00 «С бодрым утром!» 16+
08:00 «О вкусной и здоровой пище» 16+
08:30, 12:30, 16:30, 19:30, 23:00 Новости 16+
09:00 «Минтранс» 16+
10:00 Самая полезная программа 16+
11:00, 13:00 «Военная тайна» 16+
14:30 «СОВБЕЗ» 16+
15:30 Документальный спецпроект 16+
17:00 Д/п «Засекреченные списки» 16+
18:00, 20:00 Х/ф «День, когда Земля остановилась» 16+
20:30 Х/ф «День независимости: Возрождение» 12+
22:45, 23:30 Х/ф «Звездный рубеж» 16+
00:50 Х/ф «Между мирами» 18+
02:20 Х/ф «Саботаж» 18+
04:00 «Тайны Чапман» 16+

МИР

05:00, 06:15, 04:00 Мультфильмы 0+
06:00 «Всё, как у людей» 6+
08:45 «Исторический детектив» 12+
09:10 Ток-шоу «Слабое звено» 12+
10:00 «Погода в мире» 0+
10:10 Х/ф «Зимняя вишня» 12+
11:40, 16:15, 19:15 Т/с «Вангелия» 12+
16:00, 19:00 Новости
23:25 Х/ф «Граф Монте-Кристо» 12+
02:25 Х/ф «Сердца четырех» 0+

ТВ-ЦЕНТР

05:45 Х/ф «Карусель» 16+
07:25 «Православная энциклопедия» 6+
07:50 «Фактор жизни» 12+
08:15 Х/ф «Сердце женщины» 12+
10:00 «Самый вкусный день» 6+
10:30 «Женская логика. Вирус позитива» 12+
11:30, 14:30, 23:15 События 16+
11:50 Д/ф «Судьба резидента» 12+
12:15 Х/ф «Дело «Пёстрых» 12+
14:05, 14:50 Х/ф «Тайна спящей дамы» 12+
17:40 Х/ф «Вина» 12+
21:00 «Постскриптум» 16+
22:00 «Право знать!» Ток-шоу 16+
23:25 «Приговор. Шабтай Калманович» 16+
00:10 «Девяностые. Профессия - киллер» 16+
00:50 «Прощание. Сталин и Прокофьев» 12+
01:30 «Прощание. Юрий Щекочихин» 16+
02:15 «Прощание. Иннокентий Смоктуновский» 16+
02:55 «Прощание. Владимир Сошальский» 16+
03:35 Д/ф «Актёрские драмы. Сломанные судьбы» 12+
04:15 «Юрий Стоянов. Поздно не бывает» 12+
05:15 Х/ф «Реальный папа» 12+

ДОМАШНИЙ

06:30, 05:50 Д/ц «Предсказания: 2022» 16+
06:55 Т/с «Крылья» 12+
10:40, 02:15 Т/с «Перепутанные» 12+
19:00 Т/с «Великолепный век» 12+
22:45 Х/ф «Наседка» 16+
05:35 «Пять ужинов» 16+

МАТЧ ТВ

06:00 Бокс. Bare Knuck1e FC. Бек Роулингс против Бритен Харт 16+
07:30, 09:00, 11:40, 14:40, 19:30 Новости
07:35, 11:45, 15:30, 19:35, 22:40 Все на Матч! 12+
09:05 М/с «Смешарики» 0+
09:30 Хоккей. Чемпионат мира. Финляндия - Норвегия 0+
12:15 Хоккей. Чемпионат мира. Швеция - Австрия 0+
14:45 Бокс. Bare Knuck1e FC. Бек Роулингс против Бритен Харт 16+
16:00 Футбол. Тинькофф Российская Премьер-лига. «Локомотив» (Москва) - «Динамо» (Москва) 0+
18:30 «После футбола с Георгием Черданцевым» 12+
20:15 Хоккей. Чемпионат мира. Словакия - Германия 0+
23:25 Хоккей. Чемпионат мира. Дания - Казахстан 0+
01:35, 03:20 Футбол. Чемпионат Германии 0+
05:00 Смешанные единоборства. UFC. Ян Блахович против Александра Ракича 16+

Воскресенье, 15 мая

ПЕРВЫЙ КАНАЛ

06:00, 10:00, 12:00, 15:00, 18:00 Новости
06:10, 03:15 Д/с «Россия от края до края» 12+
06:35 Х/ф «Перекресток» 16+
08:25 «Часовой» 12+
08:55 «Здоровье» 16+
10:15 Д/ф «Михаил Булгаков. «Полет Маргариты» 16+
11:10, 12:15, 15:15, 18:20 Т/с «Мосгаз» 16+
21:00 Время
22:35 Х/ф «Трое» 16+
01:00 «Наедине со всеми» 16+

РОССИЯ 1

05:20, 03:15 Х/ф «Во имя любви» 12+
07:15 «Устами младенца»
08:00 Местное время. Воскресенье
08:35 «Когда все дома»
09:25 «Утренняя почта»
10:10 «Сто к одному»
11:00, 17:00 Вести
12:15 «Доктор Мясников» 12+
13:20 Т/с «Точка кипения» 16+
18:00 «Песни от всей души» 12+
20:00 Вести недели
22:00 «Москва. Кремль. Путин.»
22:40 «Воскресный вечер с Владимиром Соловьёвым» 12+
01:30 Х/ф «Красотка» 12+

НТВ

05:10 Х/ф «Деньги» 16+
06:35 «Центральное телевидение» 16+
08:00, 10:00, 16:00 Сегодня
08:20 «У нас выигрывают!» 12+
10:20 «Первая передача» 16+
11:00 «Чудо техники» 12+
11:55 «Дачный ответ» 0+
13:00 «НашПотребНадзор» 16+
14:00 «Своя игра» 0+
15:00, 16:20 «Следствие вели...» 16+
18:00 «Новые русские сенсации» 16+
19:00 Итоги недели
20:30 «Ты супер! 60+» 6+
23:00 «Звезды сошлись» 16+
00:20 «Основано на реальных событиях» 16+
03:10 Х/ф «Взрывная волна» 16+

ОТР

06:00 «Вечерний хэштег» (16+)
07:00 «ТСН» (16+)
07:15 «Тобольская панорама» (16+)
07:30 «Новости Голышманово» (16+)
08:00 «Новости Увата» (16+)
08:15 «Новости. Казанское» (16+)
08:45 «Родина Моя» (12+)
09:00 Документальный фильм «Подземные дворцы для вождя и синицы» (6+)
09:40 Мультфильм «Царевна-лягушка» (0+)
10:20 Художественный фильм «Большое космическое путешествие» (0+)
11:30 «ОТРажение. Детям»
12:00 «Календарь» (12+)
13:00 Новости
13:05 ОТРажение. Воскресенье
14:50 Новости
14:55 Специальный проект ОТР «Отчий дом». «Первые шаги» (12+)
15:05 «Воскресная Прав!Да?» (12+)
15:50 Специальный проект ОТР ко Дню работника метрополитена. «Тоннель времени» (12+)
16:00 «Большая страна» (12+)
16:55 Документальный фильм «Лектор Персармии» (12+)
17:00 «Сельская среда» (12+)
17:15 «Новости. Казанское» (16+)
17:45 «Новости. Омутинское» (16+)
18:00 «Программа Ишима (Удачи на даче)» (12+)
18:15 «Тобольская панорама» (16+)
18:30 «В огне. Документальный фильм» (16+)
19:00 «ОТРажение недели» с Ольгой Арслановой (12+)
19:55 «Вспомнить всё». Программа Л. Млечина (12+)
20:20 Художественный фильм «Дерсу Узала» (0+)
21:00 Новости
21:05 Художественный фильм «Дерсу Узала» (0+) (продолжение)
22:45 Документальный фильм «Люмьеры» (6+)
00:15 Документальный фильм «Подземные дворцы для вождя и синицы» (6+)
01:00 «ОТРажение недели» с Ольгой Арслановой (12+)
01:55 Художественный фильм «Юрьев день» (16+)
04:10 Художественный фильм «Полицейская история» (16+)

ЗВЕЗДА

05:40 Х/ф «Два федора» 12+
07:10 Х/ф «28 панфиловцев» 16+
09:00 «Новости недели» 16+
10:30 «Военная приемка» 12+
11:15 «Скрытые угрозы» 16+
12:00 «Код доступа» 12+
12:45 Д/с «Секретные материалы. Черное золото Победы» 16+
13:30 «Легенды армии с Александром Маршалом» 12+
14:10, 03:25 Д/с «Война в Корее» 16+
18:00 Главное с Ольгой Беловой 16+
20:00 Д/с «Легенды советского сыска» 16+
23:00 «Фетисов» Ток-шоу 12+
23:45 Х/ф «Я объявляю вам войну» 16+
01:15 Х/ф «Инспектор ГАИ» 12+
02:30 Д/ф «Крымская легенда» 12+

СТС

06:00 «Ералаш» 0+
06:05 М/с «Фиксики» 0+
06:25 Мультфильмы 0+
06:45 М/с «Три кота» 0+
07:30 М/с «Царевны» 0+
07:55 «Уральские пельмени. Смехbook» 16+
09:00 Х/ф «Джек - покоритель великанов» 12+
11:05 М/ф «Как приручить дракона» 12+
12:55 М/ф «Как приручить дракона 2» 0+
14:40 М/ф «Как приручить дракона 3» 6+
16:35 Х/ф «Люди Икс. Начало. Росомаха» 16+
18:40 Х/ф «Росомаха. Бессмертный» 16+
21:00 Х/ф «Логан. Росомаха» 18+
23:35 Х/ф «Геошторм» 16+
01:30 Х/ф «Проклятие плачущей» 18+
02:50 Т/с «Воронины» 16+
05:35 «6 кадров» 16+

ТНТ

07:00, 05:40 «Однажды в России. Спецдайджест» 16+
09:00 «Перезагрузка» 16+
09:30 Т/с «СашаТаня» 16+
15:30 Х/ф «Маруся фореva!» 12+
17:00 Х/ф «Семейный бюджет» 12+
19:00 «Звезды в Африке» 16+
20:30 Х/ф «Жара» 16+
22:20 «Женский Стендап» 16+
00:00 «Музыкальная интуиция» 16+
01:40 «Импровизация» 16+
03:15 «Comedy Баттл. Суперсезон» 16+
04:05 «Открытый микрофон» 16+

РЕН-ТВ

05:00 «Тайны Чапман» 16+
08:00, 09:00 Х/ф «Пуленепробиваемый монах» 12+
08:30, 12:30, 16:30, 19:30 Новости 16+
10:30 Х/ф «Волна» 16+
13:00 Х/ф «Разлом» 16+
15:00, 17:00 Х/ф «День независимости: Возрождение» 12+
17:50, 20:00 Х/ф «Тихоокеанский рубеж» 16+
20:50 Х/ф «Тихоокеанский рубеж 2» 16+
23:00 «Добров в эфире» 16+
23:55 «Самые шокирующие гипотезы» 16+
04:25 «Территория заблуждений» 16+

МИР

05:00 Мультфильмы 0+
08:15 Х/ф «Вий» 12+
09:30 «ФазендаЛайф» 6+
10:00, 16:00 Новости
10:10 Х/ф «Дети понедельника» 12+
11:40, 16:15, 19:30, 01:00 Т/с «Метод Фрейда» 16+
18:30, 00:00 Вместе
01:35 Т/с «Вангелия» 12+

ТВ-ЦЕНТР

06:40 Х/ф «Таёжный детектив» 12+
08:10 Х/ф «Таёжный детектив. Тайна чёрного болота» 12+
09:40 «Здоровый смысл» 16+
10:10 «Знак качества» 16+
10:55 «Страна чудес» 6+
11:30, 14:30, 23:00 События 16+
11:45 Д/ф «Собачье сердце» 12+
12:10 Х/ф «Пираты XX века» 12+
13:40 «Москва резиновая» 16+
14:45 Х/ф «Любовь на сене» 16+
16:30 Х/ф «Срок давности» 16+
19:45 Х/ф «Арена для убийства» 12+
23:15 Х/ф «Механик» 16+
00:50 «Петровка, 38» 16+
01:00 Х/ф «Тайна спящей дамы» 12+
03:55 Х/ф «Сердце женщины» 12+
05:30 «10 самых... Война с режиссёром» 16+

ДОМАШНИЙ

06:30 Д/ц «Предсказания: 2022» 16+
06:40 Х/ф «Трое в лабиринте» 12+
08:50 Х/ф «Четыре кризиса любви» 12+
10:45 Х/ф «Жена с того света» 12+
14:55 Х/ф «Дочки» 16+
18:45 «Пять ужинов» 16+
19:00 Т/с «Великолепный век» 12+
22:45 Х/ф «Верни мою жизнь» 12+
02:30 Т/с «Перепутанные» 12+
05:50 Д/ф «Чудотворица» 16+

МАТЧ ТВ

06:00 Смешанные единоборства. UFC. Ян Блахович против Александра Ракича 16+
08:00, 09:00, 11:40, 14:40, 04:00 Новости
08:05, 11:45, 15:30, 18:30, 22:40 Все на Матч! 12+
09:05 М/с «Смешарики» 0+
09:30 Хоккей. Чемпионат мира. Латвия - Финляндия 0+
12:15 Хоккей. Чемпионат мира. Италия - Канада 0+
14:45 Смешанные единоборства. UFC. Ян Блахович против Александра Ракича 16+
16:00 Футбол. Тинькофф Российская Премьер-лига. «Спартак» (Москва) - «Зенит» (Санкт-Петербург) 0+
18:55 Футбол. Тинькофф Российская Премьер-лига. «Краснодар» - ЦСКА 0+
21:00 Хоккей. Чемпионат мира. Чехия - Швеция 0+
23:25 Хоккей. Чемпионат мира. Франция - Казахстан 0+
01:35 Хоккей. Чемпионат мира. Норвегия - Великобритания 0+
03:35 «Всё о главном» 12+
04:05 Д/ф «Светлана Ромашина. На волне мечты» 12+
04:55 Классика бокса. Джо Фрейзер. Лучшее 16+
05:40 Классика бокса. Джордж Форман. Лучшее 16+

Нам в наследство достался мир!

Как немного значат слова «ДОТ», «похоронка», «трехрядка» для молодого поколения, в отличие от тех, кто вырос в лишениях и тяготах времен Великой Отечественной войны. И как много трагических строк посвящено событиям тех дней…

В поэтическую страницу собраны произведения и воспоминания родившейся в годы войны Эммы Васильевны Медведевой, участницы литературного клуба «Вагайские родники». Ей близко чувство потери. Война не обошла семью, в которой она родилась уже после «похоронки» на отца. Они так и не успели встретиться, познакомиться. Воспоминания о нем остались в памяти лишь по рассказам матери, нескольким фото и одному письму – заветному треугольнику отца.

Кадровый офицер Василий Ефимович Чусовитин прошел финскую, воевал в Великую Отечественную, погиб в Днепропетровской области 30 ноября 1943 года.

Я никогда не видела отца…
О нем мне мама говорила,
И фотографии с него
Она мне молча подарила.
Я никогда не видела отца.
Его люблю и не забуду,
Во мне его черты лица,
Пока живу, я помнить буду.
Я никогда не видела отца…
Дочь офицерская горда –
Сражался за Днепром он до конца!
В дом похоронкою ворвалась к нам беда.
Я никогда не видела отца.
Ушла в историю война,
Но до сих пор черты лица
На мне оставила она.
Я никогда не видела отца…
Его взяла она, война.

Солдатский треугольник

В руках моих солдатский треугольник,
Как эхо отгремевшей той войны.
И с пожелтевших строчек и страничек
Отцы приветы слали нам свои.
Отцовский треугольник пожелтевший,
Он памятен для всей нашей семьи.
Мы со слезами вчитывались в строки:
Отец мечтал с победою прийти.
Читаю дальше треугольник я отцовский,
А сердце чувствует родное и щемит.
«Прогоним всех грабителей немецких» –
Так папа с нами говорит.
Он раны от войны с лихвой отведал,
И завещал учиться нам и жить.
И погибая в 28 мечтал… мечтал:
«Ах, как хотелось жить и Родине служить».
В руках моих солдатский треугольник,
Как память отгоревшей той войны.
И с пожелтевших строчек и страничек
Отцы приветы слали нам свои.

С этими стихотворениями Эмма Васильевна стала победителем областного смотра художественной самодеятельности ветеранских организаций, посвященного 70-летнему юбилею Великой Победы. На эти произведения автора воодушевило письмо отца Василия Ефимовича, полученное с фронта в 1942 году.

«Добрый день, здравствуйте, мои дорогие и любимые родители, тятенька, жена Шура и милые дети. Шлю я вам пламенный, сердечный привет и пожелания хорошей, счастливой, радостной жизни и быть здоровыми…

…Зачем плакать, разгромим врага, будем живы, вернемся… Я ни в чем не нуждаюсь, все есть, к зиме – носки, рукавички, изобретение мамино: еще живые… Мое звание повысили: был младший лейтенант, а сейчас присвоили звание лейтенанта. После этого я еще больше приумножу счет уничтожения немецких грабителей… Живите там, как вам лучше – вам виднее на месте. Пиши письма чаще и больше. Привет Вагаю. Полевая почта 1695. Станция части 838».

Эмма Васильевна Медведева

Датированное 20-м октября. Посвящается жене Александре, детям Владимиру, Валентине и Эмме. Письмо и другие памятные вещи бережно сохранены поэтессой, чтобы это военное время осталось в памяти внуков и правнуков – продолжателей рода.

Подарок с фронта

Да как же? Конечно, расскажешь –
В военные страсти жила!
На плечи твои эта тяжесть
Суровой годиной легла.
Он встречи в то лето с тобою
Так ждал и так с нежностью нес
В подарок тебе, с любовью
Кофточку с фронта привез.
В нее ты всегда наряжалась
В победный наш праздничный май.
Любовь в ней его отражалась –
Смотри и люби, вспоминай!
И мать с ней жила до конца…
И с грустью однажды вручала,
И просто, так просто сказала:
Храни эту память отца.
Да разве о ней позабудешь,
Той кофте, что папа привез.
Пока мы живем, все будем
Реликвии верны до слез.

Памяти воина, награжденного орденом Красной Звезды, Дмитрия Алексеевича Надеина, специалиста кабельной линии, заместителя командира взвода посвящается…

Войны свирепой отгремели все бои,
Однако, время помнит вихри,
Сражения, смертельные струи
Ушли от нас, и все затихли.
Но эти сроки! Не забыты даты!
Мы одолели сатану.
И в памяти встают солдаты,
Нам отстоявшие страну.
Фашистам Дмитрий задавал облаву,
А вел он кабель, линии огня
На Сталинград, Черкассы и Полтаву,
Тянул на Курск, дождетесь вы меня!
Он воевал!.. бои… бои… осколки
Врезались в тело навсегда.
Боец – тянул. Осколки – колки,
Их Митя не забудет никогда!
Все вынес он. Все пережил.
Тяжелое ранение. Болел, но жил.
Осколочки всю жизнь давали знать
И как же это внукам бы понять?!
А вспомнить мы о подвигах сумели:
Он нас от гибели всех спас.
Его сражения отгремели,
И в памяти он с нами, среди нас.

Ничто не забыто

Отыграл ветеран на любимой трехрядке,
В далекое прошлое не позовет…
И стоит она, память, с нею все здесь в порядке
Только друга вот нет, никогда не придет…
А был счастлив боец. Она ведала мне,
Что была с ним в походах, пылала в огне…
Души бойцов она тогда согревала
И за победой с ним вместе шагала.
Играла бойцам про родную сторонку,
И пела про них, про смуглянку-девчонку,
Что тянет в деревню, где тихая речка,
Что мать одинока, ждет сынка на крылечке.
Гармошка играла, на бой поднимала,
Дерзко фашиста крошила, гнала…
Тальянка вздыхала, тальянка страдала…
Но землю врагам ни на пядь не сдала.
Стоит и скучает певунья-старушка,
Гордится солдатом, с кем на фронте была,
Но нет, не должна, не забудет подружка,
Этапы дорог, с кем войну всю прошла.

Памяти Ивана Григорьевича Одинцова посвящается…

Погранвойска 17-ой отдельной роты
На острове Аскольд границу стерегли.
Он, островок, был для врага приметен,
Но наши в ДОТах зорко охраняли, берегли.
Я о бойце пишу знакомом мне.
Вот эти строки, строки о войне.
180 их было на Аскольде,
Иван Григорьевич был в том числе.

Василий Ефимович Чусовитин (справа)

Их ДОТ следил за проходящими судами,
Докладывал в штаб донесения о них.
Претерпевали холод, ловили рыбу сами,
И ждали весточки из дома, от своих.
Ровесник наш, Вагайского района,
Был человек душевной красоты.
Да, не забыть заслуги ветерана,
О них мы помним: я и ты.
Так было, было. Время не забыло.
И очень плотно землей его прикрыло…
Он с нами. Он в памяти людской. И тут –
Найдутся земляки, о нем прочтут.
Ушел последний ветеран Вагая,
Лучи по-зимнему его все провожали.
Прожил достойно много лет
И на земле своей оставил добрый след.

Отрывок произведения, посвященного брату Ефиму Леонтьевичу Чусовитину

Сын перед матерью робко стоял.
Красавец кудрявый, поникнув, молчал.
За край свой суровый, за милый свой кров
Со стервятником дрался, пролита кровь.
Помнится матерь-землица родная,
От смерти меня стерегла, оберегая.
Ничком я лежал, прижался к ней,
Любовь к ее сыну оказалась сильней.
Израненный весь, из нас каждый, любой
За Родину свято стоял он горой.
Пусть кто-то безрукий, а я без – ноги,
Но дух не сломили нам немцы-враги.

Отрывок из стихотворения, посвященного Анне Михайловне Калюлиной, защитнице Ленинграда

Был дан приказ – Россию защищать,
В год 43-й Аннушка умчалась воевать:
«Ждите, родные, с победой вернусь,
До немцев проклятых я доберусь!»
Старшей связисткой служила она
Фашистов всех гнали, бежал сатана.
Спасала бойцов, на себе волокла,
Будет свободной родная страна.
На логово вражье нацелен прорыв,
Шли в дождь они, слякоть, порой без обеда,
Но твердым был шаг и дерзким порыв
В Румынии их ожидала Победа.
Девчонка из деревни не дремала,
Девчонка Аннушка победу нам ковала.
Прошедшая в боях войну, закалена,
В историю навек вошла она.
Мы вспоминаем боевые были,
Под пулями с боями Анну не забыли,
Ровняясь на нее, идем по жизни,
Мы кланяемся женщине-бойцу и верности Отчизне.

Памяти земляка Ивана Григорьева

В душе моей проснулось эхо
Войны, ушедшей вслед опять,
А путь его… Он вел и грохал.
Все вспомнить, помнить, написать…
Удары взрывов в клочья рвали,
Война кромсала, пушки грохотали.
Бросала щедро, смерть брала,
Но от Ивана – отвела.
Шел бой воздушный, бой кровавый.
Зенитки в небо! Снаряд их шалый…
Солдат упал, упал от боли.
Не выпало здесь лучшей доли.
И выжил. Бежала кровь, ее тут реки…
Стал инвалидом он навеки.
А слезы капали, катились на траву,
Все вспоминал, глядел на синеву.
Из памяти людской не выкинешь войну,
В музее про него я узнаю,
Где на стене портрет Ивана,
Его сбивал тот порох шалый.
Наш сибиряк не поддавался,
В бою с врагом он насмерть дрался.
Слова…слова…слова подряд.
Они о нем нам говорят.
Года идут. Покой хранят березы.
Мы вспоминаем всех бойцов…
Стекают старческие слезы
Уж у детей, ушедших их отцов.

От героев былых времен

От героев былых времен
Нам в наследство достался мир!
Много в сердце нашем имен:
Их мы помним, любим, храним.
Как он хрупок, не описать,
Этот мир в 21-м веке.
Не хотим, не умеем понять,
Сколько подлости есть в человеке…
А планета для всех одна!
И нужна людям добрая, мирная,
Чтобы вечно цвела весна!
Ах, какая она обширная!
Хватит бесам вражду гонять,
На Росиию зачем пенять?
Посмотри, посмотри на себя,
Что для мира ты сделал любя?!

Вероника ЖДАНОВА

Уважаемые жители и гости Вагайского района!

В целях обеспечения пожарной безопасности и усиления охраны лесов от пожаров, с 12 апреля в Тюменской области установлен пожароопасный сезон.

Из-за неблагоприятных климатических условий (сухая, жаркая, ветреная погода) с целью защиты населения и территории от чрезвычайных ситуаций с 15 апреля в регионе введен особый противопожарный режим, в рамках которого с 16 апреля по 5 мая действует запрет на посещение лесов.

Единая государственная система предупреждения и ликвидации чрезвычайных ситуаций в Тюменской области переведена в режим повышенной готовности.

Снизить усилившийся риск и держать ситуацию под контролем призваны все силы лесной службы региона. На охрану лесов ежедневно выходит огромное количество людей.

В круглосуточном режиме Региональной диспетчерской службой лесного хозяйства Тюменской области ведется мониторинг. Сюда стекается вся информация, полученная с помощью установленных в лесах видеокамер, наземных и авиационных патрулей, неравнодушных и бдительных граждан.

Лесопожарные формирования прилагают огромные усилия для своевременного обнаружения и ликвидации лесных пожаров.

На период пожароопасного сезона Департаментом лесного комплекса Тюменской области усилен государственный пожарный надзор в лесах.

Однако в сложившихся погодных условиях без широкой общественной поддержки не обойтись.

При отсутствии ответственности у населения установившаяся теплая и ветреная погода, несмотря на все усилия лесников, может привести к возникновению новых пожаров и, как следствие, к увеличению поврежденных лесов.

В 2021 году количество лесных пожаров по сравнению с 2020 годом увеличилось в 3 раза, площадь, пройденная огнем, увеличилась в 124 раза!

В этом году также складывается непростая ситуация с природными пожарами.

Большинство лесных пожаров возникает из-за нарушения жителями области правил пожарной безопасности в лесах и на прилегающих к ним территориях.

В 9 случаях из 10 виновник пожара – человек. Случайно оброненный окурок, незатушенный костер, неконтролируемый отжиг сухой травы в считанные секунды уничтожает то, что создавалось природой много лет.

Департамент лесного комплекса Тюменской области призывает жителей региона соблюдать правила пожарной безопасности и вводимые ограничения.

Виновные в нарушении требований правил пожарной безопасности в лесах несут ответственность в соответствии с законодательством Российской Федерации. Поджигатели несут не только административную, но и уголовную ответственность.

В статью 261 Уголовного кодекса РФ внесены изменения, согласно которым уголовная ответственность за уничтожение или повреждение лесных насаждений в результате неосторожного обращения с огнем наступит при ущербе от 10 тысяч рублей. В этом случае нарушителю могут выписать штраф от 300 до 500 тысяч рублей или лишить свободы на срок до четырех лет.

Если же нарушение правил пожарной безопасности повлекло возникновение лесного пожара, но признаков уголовного преступления нет, наступит административная ответственность. В соответствии со статьей 8.32. Кодекса РФ об административных правонарушениях граждан предусмотрен штраф в размере 5 тысяч рублей, для должностных лиц – 50 тысяч, для юридических лиц – от 500 тысяч до 1 миллиона рублей.

В рамках особого противопожарного режима действуют:

запрет на посещение гражданами лесов;

запрет на разведение костров, сжигание сухой травы, мусора;

запрет на приготовление пищи на открытом огне, углях;

запрет организациям на проведение пожароопасных работ;

запрет на использование пиротехнических изделий.

Дисциплинированность, сознательное поведение и строгое соблюдение несложных правил пожарной безопасности будет гарантией сбережения лесов от пожаров. Это в интересах каждого из нас!

Если Вы заметили начинающийся пожар в лесу, НЕМЕДЛЕННО сообщите об этом по телефону 8-800-100-94-00 или по короткому номеру 112.

Главная задача – не дать пожару набрать силу и распространиться.

Существует мобильное приложение «Берегите Лес», которое позволяет быстро и просто позвонить в Федеральную диспетчерскую службу лесного хозяйства и сообщить о любом происшествии в лесах нашей страны. Также при помощи «Берегите лес» можно отправить сообщение на выбранную тему, прикрепив к нему фотографию и указав ‘координаты места происшествия или своего местонахождения. В приложении доступны новости Федерального агентства лесного хозяйства, ФБУ «Авиалесоохрана», Департамента лесного комплекса Тюменской области.

Скачать мобильное приложение «Берегите Лес» можно в магазине приложений, предназначенном для вашего устройства.

Валерий ФРИЦЛЕР,
начальник
Вагайского лесничества

СИБИРСКИЙ КАПИТАЛ
кредитный потребительский кооператив

ОФОРМИТЕ ЗАЯВКУ НА ЗАЙМ ОНЛАЙН!

kpk72.ru

с.Вагай,
Ленина, 16а
(34539) 2-32-50

Более подробную информацию вы можете уточнить в дополнительном офисе КПК «СИБИРСКИЙ КАПИТАЛ» вашего района или на сайте kpk72.ru. Пайщики солидарно несут субсидиарную ответственность по обязательствам КПК в пределах невнесенной части дополнительного взноса. Информация предназначена для пайщиков. КПК «СИБИРСКИЙ КАПИТАЛ» оказывает услуги исключительно своим членам. Для физ. лиц: вступительный взнос 80 рублей; членский 720 рублей; паевой 200 рублей (возвратный). Для юр. лиц: вступительный взнос 200 рублей; членский 1 200 рублей; паевой 1 200 рублей (возвратный). ОГРН 1107232006980, ИНН 7203245802, КПП 720301001

Поздравляем!

Уважаемые наши ветераны – труженики тыла, КОТЛОВА Серафима Ивановна, МАЛЮГИНА Раиса Андреевна, РАМАЗАНОВА Майра Нигматулловна, СЕРШОВА Мария Борисовна, УШАКОВ Василий Георгиевич, ФАТХУЛЛИНА Салима Азисовна, сердечно поздравляем вас с 77-ой годовщиной Победы в Великой Отечественной войне!

Глубокая благодарность вам за ратный и мирный труд, жизненную мудрость. Низкий поклон вам! Пусть стремление к победе никогда не покидает вас, а мир и благополучие всегда будут в ваших домах.

Желаем вам крепкого здоровья, счастья, долголетия!

Уважаемые земляки, поздравляем вас с Днем Победы в Великой Отечественной войне!

Это особый праздник для всех нас. В годы тяжелых испытаний страна в едином порыве поднялась на борьбу с врагом. Одна на всех беда сроднила людей, пробудила высочайший патриотизм, героизм и стойкость. Наш народ одержал в той войне Великую Победу, отстояв независимость Родины. Подвиг людей, разгромивших фашизм, сумевших сохранить для будущих поколений мирную и свободную страну – вне времени!

Низкий поклон фронтовикам и труженикам тыла, вдовам, детям войны!

Желаем всем мира, согласия, счастья, благополучия и успехов в делах на благо Родины!

С пожеланиями, администрация, депутаты Думы, советы ветеранов Шестовского сельского поселения

ИЗВЕЩЕНИЕ О НЕОБХОДИМОСТИ СОГЛАСОВАНИЯ ПРОЕКТА МЕЖЕВАНИЯ ЗЕМЕЛЬНОГО УЧАСТКА

Заказчик работ по подготовке проекта межевания земельных участков: Мингалев Владимир Федорович, почтовый адрес: Тюменская область, 626251, Вагайский район, д. Полина, ул. Красноармейская, дом 3, тел: 8(950)4816681.

Мингалев Александр Федорович, почтовый адрес: Тюменская область, 626240, Вагайский район, Вагай, ул. Первомайская, дом 15, кв.3

Кадастровый инженер – Егорличенко Михаил Николаевич. Почтовый адрес: Тюменская область, г. Тюмень, ул. Седова, 64 «а», кв. 517, тел: 89222682462, эл. почта: emn1959@yandex.ru. Номер регистрации в государственном реестре лиц, осуществляющих кадастровую деятельность: 8162.

Исходный земельный участок: кадастровый номер 72:16:0000000:286, расположенный по адресу: Тюменская обл., Вагайский район, ПСК «Фрунзенский» для сельскохозяйственного производства.

Ознакомиться с проектом межевания и предъявить обоснованные возражения относительно размера и местоположения границ, выделяемого в счет земельных долей, земельного участка можно по адресу: Тюменская область, г. Тобольск, 7 «а» микрорайон, дом 11, офис 28 Телефоны: 89829075341, 89829069312 в течение 30 дней со дня публикации извещения с 09.00 до 18.00 часов с понедельника по пятницу (суббота воскресенье – выходные дни).

При себе необходимо иметь документ, удостоверяющий личность, а также документ о правах на земельный участок (часть 12 статьи 39, часть 2 статьи 40 Федерального закона от 24 июля 2007 г. № 221 – ФЗ «О кадастровой деятельности»).

Возражения относительно размера и местоположения границ, выделяемого в счет земельных долей, земельного участка направляются по адресу кадастрового инженера, а также в орган кадастрового учета по адресу: 626150 Тюменская область, г. Тобольск, 10 микрорайон, 27, Тобольский отдел Управления Росреестра по Тюменской области в период с 07.05.2022 г по 07.06.2022 г тел: 8 (3456) 22-46-42; 24-20-45.

АРЕНДУЮ помещение (цех). 89829713380.

БУРЕНИЕ СКВАЖИН.
ГАРАНТИЯ 5 ЛЕТ. ДОГОВОР.
МОНТАЖ ВОДОПРОВОДА
8-900-676-03-13

ВОДОПРОВОД ПОД КЛЮЧ с нашими материалами
прокол навигатором
Опыт 10 лет. Гарантия 5 лет
Возможна рассрочка
т. 8-950-488-32-62 (Александр)
т. 8-950-488-32-42 (Николай)
ДОВЕРЯЙТЕ ПРОФЕССИОНАЛАМ!

ВНИМАНИЕ! ПРОДАЖА КУРИЦ! 13 МАЯ (в пятницу)!
КУРЫ-НЕСУШКИ-МОЛОДКИ-ДОМИНАНТЫ-КОРАЛЫ-БРОЙЛЕРЫ-УТКИ-ГУСИ-ИНДОУТКИ-МУЛАРДЫ!
(птица подрощенная)
*__ВАГАЙ__ – 14:00 - 15:00 ч. – у ТЦ «Южный».
*__СУЛЕЙМЕНСКАЯ__ – 16:00 -16:30 ч. – в центре.
*__КАЗАНСКОЕ__ – 17:00 -17:30 ч. – у с/совета.
*__ТУКУЗ__ – 18:00 -18:30 ч. – в центре. Тел. 8-982-705-09-97.

СНИМУ благоустроенное жилье. 89829713380, 89195837155.

На стройку **ТРЕБУЮТСЯ** разнорабочие и специалисты. 89829713380, 89195837155.

Адрес редакции: 626240. Тюменская область, с. Вагай, ул. Советская, 34.
Телефоны: гл. редактора – 23-4-70, ответственного секретаря, отдела местного самоуправления и социальных проблем – 23-5-86, бухгалтерии – 23-4-83, редакции радиопрограммы «Вагай» – 23-4-41, корректора – 23-4-56.
e-mail: vagayst@mail.ru
6+

Газета зарегистрирована управлением федеральной службы по надзору в сфере связи, информационных технологий и массовых коммуникаций по Тюменской области, Ханты-Мансийскому АО – Югре и Ямало-Ненецкому АО 22.12.2016 г. Свидетельство о регистрации ПИ №ТУ72–01413.

АДРЕС В ИНТЕРНЕТЕ: http://vagayst.ru; http://tyumedia.ru, Портал СМИ Тюменской области

ГАЗЕТА ВЫПУСКАЕТСЯ ПРИ ФИНАНСОВОЙ ПОДДЕРЖКЕ ПРАВИТЕЛЬСТВА ТЮМЕНСКОЙ ОБЛАСТИ.

Мнение авторов публикаций может не совпадать с точкой зрения редакции. За содержание объявлений, рекламы несут ответственность рекламодатели. При перепечатке ссылка на «Сельский труженик» обязательна.

Газета набрана и свёрстана в компьютерном отделе АНО «ИИЦ «Сельский труженик».
Отпечатано в АНО «ИИЦ «Красное знамя», 625031, г. Тюмень, ул. Шишкова, 6.

Гл. редактор И. И. Гайсин.

Время сдачи в печать по графику - 11.00, факт. - 10.30 04.05.2022 г. Тираж 1644. Заказ 1053. Объём – 1 печатный лист. Индекс 54333.

Учредитель: Департамент по общественным связям, коммуникациям и молодежной политике Тюменской области, г. Тюмень, ул. Володарского, 45.
Издатель: Автономная некоммерческая организация «Информационно-издательский центр «Сельский труженик». 626240, Тюменская область, Вагайский район, с. Вагай, ул. Советская, 34.