Издается с 1930 года

Армизонский вестник

Пятница, 13 сентября 2019 года | № 37 (9640) | Выходит 1 раз в неделю | В розницу цена свободная

Их праздник приближается…

Работники лесного хозяйства стоят на страже здоровья нашей планеты. Любое дело по плечу слаженной и дружной команде, в составе которой трудится Ю.А. Лазарева.

»10

НА ПОЛЯХ РАЙОНА

Уборка — венец сельскохозяйственного года

Если нынешняя весна была для крестьян непростой, то для проведения уборочной кампании есть все необходимые условия.

- Работы идут полным ходом, - сказал первый заместитель главы района А.Е. Филиппов. - На 11 сентября, по оперативным данным, из 26890 га обмолочено 10005 га или 37,2%. В среднем урожайность пока составляет 17,5 ц/га. Те аграрии, которые применяли минеральные удобрения и соблюдали всю технологическую цепочку, получили хороший урожай зерновых — свыше 30 ц/га. Порадовали нынче серые культуры, да и цена соответствует понесённым затратам. Многие хозяйства на 80 %, а то и больше, используют в севообороте яровую пшеницу. Надо от этого уходить.

Алексей Емельянович отметил, что идёт формирование и семенного фонда — засыпано почти 40%. Для любого крестьянина - это основа будущего урожая, как и обработка зяби.

Если смотреть по сельским поселениям, то к «экватору» приближаются Армизонское (49,1%), Краснооорловское (48,6%) и Южно-Дубровинское (48,7%). В разрезе хозяйств картина получается довольно «пёстрая» - если одни только набирают обороты, другие обмолотили больше половины, а кто-то уже финишировал.

- Нынешний год чётко показал — кто хорошо работал с землёй, тот и получил достойный результат. И это доказано на практике многими нашими крестьянами, - продолжил А.Е. Филиппов. - Понятно, что работа в сельском хозяйстве - дело затратное и тяжёлое, есть риск чего-то недополучить, но кто трудится на совесть - имеет и соответствующую отдачу.

Всем удачи, хорошей погоды, и главное — не расслабляться.

Лариса ЛАПУХИНА

Будущие архитекторы за работой

Благодаря игротеке «Конструктория PRO», проходившей 4 сентября на базе Армизонской СОШ, в рамках федерального проекта «Крепкая семья», учащиеся 7-9 классов образовательных учреждений района смогли воплотить свои идеи, правда, пока только в макетах. Они делали дома, автомобили, самолёты, динозавров и разных забавных зверушек... Один из масштабных объектов — мост, «построили» ученики Армизонской школы. Кто знает, возможно в будущем кто-то из этих ребят станет известным архитектором и спроектирует настоящее сооружение, способное своей уникальностью покорить весь мир.

» 3

Фото Ларисы ТИХОНОВОЙ

РЕШЕНИЕ

8 сентября 2019 года № 47
с.Прохорово

О результатах дополнительных выборов депутата Думы Прохоровского сельского поселения по одномандатному избирательному округу № 3

На основании протокола участковой избирательной комиссии об итогах голосования на дополнительных выборах депутата Думы Прохоровского сельского поселения, после предварительной проверки правильности его составления путем суммирования содержащихся в нем данных, определено, что в дополнительных выборах приняло участие *43* избирателей или 51% от числа избирателей, включенных в списки избирателей на момент окончания голосования.

Голоса избирателей, принявших участие в голосовании, распределились следующим образом:

за Дъяур Зинаиду Семеновну подано 17 голосов избирателей;

за Караулову Викторию Сергеевну одано 7 голосов избирателей;

за Читаеву Лидию Леонидовну подано 19 голосов избирателей.

В соответствии со статьями 18, 77, 115 Избирательного кодекса (Закона) Тюменской области, избирательная комиссия РЕШИЛА:

1. Признать состоявшимися и действительными дополнительные выборы депутата Думы Прохоровского сельского поселения по одномандатному избирательному округу № 3.

2. Утвердить протокол и сводную таблицу окружной избирательной комиссии о результатах дополнительных выборов депутата Думы Прохоровского сельского поселения по одномандатному избирательному округу № 3.

3. Считать избранным депутатом Думы Прохоровского сельского поселения по одномандатному избирательному округу № 3 Читаеву Лидию Леонидовну.

4. Опубликовать настоящее решение в газете «Армизонский вестник».

О.А. ПАНТРИНА,
председатель участковой избирательной комиссии

Жизнь района

♦ Информирует Пенсионный фонд

Следует знать, что повышение пенсионного возраста не меняет правил назначения и выплаты пенсионных накоплений.

- Ранее средства пенсионных накоплений (по общему правилу) выплачивались тогда, когда гражданин приобретал право на установление страховой пенсии по старости, - говорит руководитель клиентской службы ПФР в Армизонском районе Н.Г. Шимпф. – По новому законодательству с 1 января 2019 года пенсионный возраст мужчин и женщин увеличился, но на выплату средств пенсионных накоплений это не повлияло. Мужчины, достигшие 60 лет, и женщины, которым исполнилось 55 лет, могут получить пенсионные накопления при наличии минимального количества пенсионных баллов, а также страхового или специального стажа, требуемых для определения права на страховую пенсию по старости. В нашем районе за единовременной выплатой обратилось уже 30 человек. Более подробную информацию можно получить в пенсионной службе по месту жительства.

♦ «Скорая помощь» не заставит себя ждать

Иногда в жизни каждого человека случаются проблемные ситуации, которые порой они кажутся неразрешимыми, и здесь не помешала бы помощь специалистов, особенно, если это касается отношений взрослого и ребёнка. Как рассказала педагог-психолог ПМПК (психолого-медико-педагогическая комиссия) М.П. Жураева, у нас в районе есть такая возможность. В рамках реализации регионального проекта «Поддержка семей, имеющих детей» начала свою работу муниципальная служба психолого-педагогической помощи «Точка опоры». Педагоги-психологи, логопеды, учителя во всех школах и детских садах района проводят обследования и консультации, общаются с родителями и детьми, помогают в обучении и воспитании.

При трудных обстоятельствах или просто при желании услышать нужный и грамотный совет, по всем интересующим вопросам можно обращаться в отдел образования администрации Армизонского муниципального района.

♦ Сражение на информационном поле

В среду, 4 сентября, на базе Армизонской СОШ для учащихся 7-8 классов образовательных учреждений района прошла интеллектуальная игра «Жизнь в виртуальном мире. Кибербезопасность», организованная депутатом Тюменской областной Думы Е.В. Кашкаровой и её помощниками.

Как сказала Елена Витальевна, для большего усвоения детьми нужной информации они отказались от традиционной лекции и провели мероприятие в игровом формате - в виде соревнований, в которых приняли участие четыре команды по шесть человек. Из 14 представленных вопросов несколько, действительно, были важными, и касались ответственности за то или иное преступление в информационной сфере. Ведь часто дети, путешествуя по просторам Интернета, просто не догадываются о том, что их действия бывают незаконными, за что предусмотрена административная и даже уголовная ответственность...

Игра получилась увлекательной и познавательной. Победителями состязаний и обладателями кубка стали армизонские школьники. Не остались без внимания и остальные ребята.

♦ С заботой о детях

Нынешний строительный сезон для армизонских дорожников выдался очень насыщенным — им предстоит освоить десятки миллионов рублей. Большая часть запланированных работ уже выполнена, либо близка к завершению.

В рамках контракта по реконструкции двора по улице Ленина, 90 ведётся установка детской игровой площадки. Как сказал заместитель главы района по вопросам ЖКХ и строительства М.З. Садинов, до конца месяца всё должно быть выполнено, и у детей появится возможность интересно проводить свой досуг.

♦ Кто родился, поженился...

В августе текущего года в Армизонском районе на свет появилось четыре ребёнка (в августе 2018 г. - 14) – три мальчика (Артём и два Дмитрия) и одна девочка (Галина). Трое детей родилось в райцентре и один - в Калмакском. По совместному заявлению родителей в отношении одного ребёнка установлено отцовство (2).

Поженились две пары (в 2018 г. тоже 2). Законными супругами стали жители Армизонского. В одном случае регистрация брака прошла в торжественной обстановке.

Распались две семьи (2). Брачные союзы расторгнуты на основании решения суда.

Скончалось 10 жителей (12) – пять мужчин и пять женщин. Причинами смерти стали: болезнь сосудов головного мозга (5 человек), онкология (1), заболевание органов дыхания (1), сердечно-сосудистое заболевание (1), несчастный случай (2).

♦ ГИБДД сообщает...

По информации инспектора группы по исполнению административного законодательства Н.П. Курочкиной, в августе нынешнего года на дорогах района произошло два дорожно-транспортных происшествия с одним пострадавшим.

Всего за обозначенный период на водителей и пешеходов составлено 130 административных протоколов. К ответственности за управление транспортными средствами в состоянии алкогольного опьянения были привлечены восемь человек, из них четыре не имели водительского удостоверения. Нарушили Правила дорожного движения 32 пешехода. За отсутствие «страховки» административное наказание понесли 9 автолюбителей.

ПОПУЛЯРИЗАЦИЯ ПРЕДПРИНИМАТЕЛЬСТВА

Молочное животноводство – дело выгодное

В августе мы побывали в гостях у главы крестьянского (фермерского) хозяйства А.М. Ульянова.

А.М. Ульянов строит новый «дом» для своих подопечных

Поводом для встречи стало его участие в муниципальной программе, предусматривающей поддержку молочного животноводства, а также желание узнать, как в целом идут дела, какие изменения произошли с последнего нашего визита. Начнём с того, что два года назад Андрею Михайловичу под строительство новых помещений для крупного рогатого скота выделили участок земли на территории, так называемой фермерской деревни, что располагается недалеко от асфальтового завода. На данный момент работы идут полным ходом, их запланировано завершить к началу зимовки, но только в том случае, если будет сделан водопровод. Пока же в летний период воду приходится возить... Глава КФХ надеется, что уже в нынешнем году его бурёнки будут жить в более просторных и комфортных условиях...

В тот день погода стояла жаркая, поэтому была возможность поговорить на свежем воздухе и не спеша пройтись и всё посмотреть. Первым делом, конечно, познакомились с новосёлами — нетелями голштинской породы, которых Андрей Михайлович приобрёл на грант. Животные мирно паслись, не обращая внимания на непрошенных гостей. Здесь же щипали траву овцы и козы, остальное стадо было на пастбище.

- Почему выбрали именно голштинов?

- У нас не было других вариантов, тем более что не нужно было ехать далеко — всего лишь в соседний район, село Емуртла. Это племенные животные, имеющие свидетельство, подтверждающее их родословную. И только благодаря районной программе смог осуществить задуманное.

- Что от них ожидаете?

- Молоко...

- Для того, чтобы надои были хорошими, наверное, уход и рацион должны быть какими-то особенными?

- Время покажет.

- Как обстоят дела с кормами?

- Сено заготовили. Будет возможность - сделаем закладку сенажа.

- С техникой проблем не возникает?

- Всё, что требуется для ведения хозяйства, имеется.

В КФХ А.М. Ульянова, кроме дойного стада, занимаются разведением мясного скота породы «обрак». Четыре года назад было приобретено 16 тёлочек, на сегодняшний день стадо насчитывает 33 головы. Животноводство, вообще процесс нескорый, и прежде чем начать реализацию, нужно довести поголовье до определённого количества. Помимо КРС, когда-то на подворье Андрея Михайловича было большое количество разной птицы, в том числе страусов.

- Сейчас в хозяйстве только курицы, - говорит собеседник.

- Почему распрощались со страусами?

- Оказалось, что обе птицы — самцы. При покупке нам говорили, что пол можно определить только через три года. Вот и итог. На самом деле, всё это известно уже в раннем возрасте.

- Вы их пустили на мясо?

- Да.

- И как оно по вкусовым качествам? Говорят, что похоже на говядину?

- Это правда, такое же красное.

- Хотели бы снова заняться разведением страусов?

- Возможно, когда-нибудь... Сначала надо территорию облагородить... Но пока основной упор делаем на молочное животноводство.

- Значит, в этом есть выгода?

- Конечно, постоянно имеется «живая» денежка. Даже небольшое ЛПХ выгодно уже только тем, что обеспечивает семью экологически чистыми продуктами.

- Тяжело держать большое хозяйство?

- Правильней будет сказать - хлопотно, ведь наше присутствие должно быть каждый день, и нет возможности куда-то отлучиться надолго.

- Намерены и дальше наращивать дойное поголовье?

- Вообще-то такой цели нет, - говорит Андрей Михайлович. - Одно дело держать, а другое — сбыт.

Выяснилось, что Ульяновы не сдают молоко в кооператив, а реализуют частникам. Также они продают сливки, творог, которые армизонцы охотно раскупают.

Лариса ЛАПУХИНА

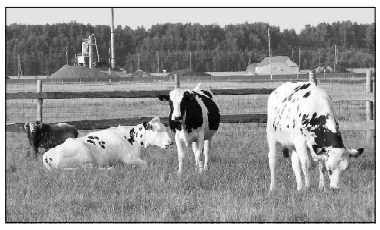

РАЗРАБОТКА И РЕАЛИЗАЦИЯ ПРОГРАММЫ СИСТЕМНОЙ ПОДДЕРЖКИ И ПОВЫШЕНИЯ КАЧЕСТВА ЖИЗНИ ГРАЖДАН СТАРШЕГО ПОКОЛЕНИЯ

Учиться никогда не поздно

В рамках реализации национального проекта «Демография», с 2019 года по всей России действует Федеральная программа обучения и дополнительного профессионального образования людей предпенсионного возраста...

Данная программа реализуется и в нашем районе, а потому люди, которым тяжело трудоустроиться, охотно в ней участвуют. Вот, например, как житель райцентра Петр Михайлович Останин...

Так случилось, что в 58 лет мужчина остался без работы. Хождения по организациям результатов не дали, поэтому ему пришлось обратиться в Центр занятости. На «бирже» сообщили, что в России реализуется программа, которая дает возможность найти себя в другой профессии, и предпенсионер без раздумий согласился на переобучение...

Сейчас Петр Михайлович работает в автошколе мастером производственного обучения по вождению автомобиля и вполне доволен своей новой деятельностью.

- Хорошо, что у людей в возрасте есть возможность получить бесплатное образование, - говорит мужчина. – Радует, что я при деле, да и зарплата достойная! Желающих получить водительское удостоверение - немало, поэтому без работы точно не останемся!

П.М. Останин со своим «железным помощником»

Ольга ГЕРАСИМЕНКО

ОБРАЗОВАНИЕ: СОВРЕМЕННАЯ ШКОЛА

Конструктория: новые навыки и осознанный выбор профессии

В среду, 4 сентября, в рамках федерального проекта «Крепкая семья», координатором которого является депутат Тюменской областной Думы от партии «Единая Россия» Е.В. Кашкарова, на базе Армизонской СОШ для учащихся 7-9 классов образовательных учреждений района прошла игротека «Конструктория PRO».

Перед началом мероприятия мы попросили Елену Витальевну расскать о происходящем. По её словам, вся работа направлена на активное развитие у детей новых навыков, как профессиональных, так и личностных, которые в дальнейшем обязательно пригодятся. Каждому ученику выдали карту с указанием 50-ти проф. навыков, на которые работодатели обращают внимание в первую очередь. Здесь же идут названия 14 станций, развивающие определённые умения (на самом деле многие из них у детей уже есть). Также прилагался список мотивационной литературы.

- ...Так как часть книг у нас в электронном варианте, то мы привезли комплекты «живых», настоящих, экземпляров, которые будут находиться в школьной библиотеке, где каждый желающий сможет их взять и почитать, - сказала собеседница.

Она рассказала, что, помимо конструкторов, действует станция «Экология», куда, например, принимают использованные батарейки, а также «Творческие задания», где можно поучаствовать - самостоятельно написать статью о сегодняшнем мероприятии. Если всё получится удачно, то разместят материал в областных СМИ. Есть темы и по информационным технологиям...

- Для участия пригласили и педагогов, чтобы они увидели детей, как бы с другой стороны, да и сами приняли участие, - продолжила Елена Витальевна. - После нашего визита в районы, многие уже приобрели некоторые виды конструкторов, которые являются не только хорошим времяпрепровождением, но и помогают развиваться.

Ведущий Алексей Кондрахин — один из создателей данного проекта, над которым группа работала на протяжении нескольких месяцев. Он также является руководителем лаборатории бизнес социальных инноваций.

- Мы занимаемся сложным процессом — создаём полновесные проекты, которые доступны, понятны и несут социальную и экономическую пользу, - сказал Алексей. - Всегда непросто предположить - «выстрелит» наш продукт или нет, но когда видишь, насколько девчонки и мальчишки погружаются в процесс и что за шедевры в итоге получаются, понимаешь — всё было не зря. Дети, действительно, способны творить чудеса!

Для всех участников «Конструктория PRO» Алексей провёл инструктаж, после чего они разошлись по станциям. Стоит отметить, что многие ученики делали это с большой неохотой... Но как только сели за столы с конструкторами - всё изменилось. Не было ни одного скучающего лица, дети буквально «растворились» в процессе!

Инструктаж от ведущего

Пока юные изобретатели были заняты делом, небольшой экскурс прошёл и для учителей. Ведущий в доступной и интересной форме рассказал о каждом виде конструкторов, среди которых находился тот, что известен многим ещё с советского периода - «железный», хорошо зарекомендовавший себя тогда и широко используемый до сих пор. Его называют ностальгическим, а самое важное — он по карману любой семье. На выбор ребят были представлены разные модели, которым подвластно воплощение любой фантазии. Оказывается, существует конструктор для детского сада (к сожалению, всего в нескольких экземплярах), представляющий собой большой куб, состоящий из нескольких частей. Из него можно создать различные площадки для игровых процессов - например, горку или беседку, но самое интересное, что всё это делают сами дети. И это уже совсем другого качества воспитательная деятельность. Конструктор способствует развитию логического, стратегического и технического мышления, творческих способностей и многих других качеств.

Педагоги, увидев, как увлечённо дети занимаются над созданием очередного «шедевра», с удовольствием присоединились, чтобы собрать что-то своё... Работа в «конструкторском бюро» шла полным ходом...

Лариса ЛАПУХИНА

«Затянуло» не только детей

Е. Кашкарова (справа) и А. Кондрахин вручают книги Е. Екимовой для школьной библиотеки

Будьте бдительны!

Жителям нашего региона поступают звонки от неизвестных, представляющихся сотрудниками службы безопасности банков. В разговоре звонившие сообщают, что банковская карта гражданина либо заблокирована, либо с нее пытаются похитить денежные средства.

В первом случае мошенники просят назвать номер банковской карты и код, указанный на ее обороте. А во втором – выполнить ряд действий, в том числе снять все деньги со своих счетов и положить их на «альтернативный» счет, предложенный злоумышленником. Выполняя эти действия, граждане теряют свои сбережения.

Недавно, используя подобную схему обмана, мошенники похитили у жительницы села Омутинское более 80 тысяч рублей.

Сотрудники полиции напоминают владельцам банковских карт о необходимости проявлять бдительность при поступлении «подозрительных» звонков от неизвестных:

- ни в коем случае не передавайте конфиденциальную информацию (номера, пароли банковских карт) ни по телефону, ни в сети Интернет;
- запомните, работники банков не будут расспрашивать вас о наличии и размере средств на вашем счете и иных персональных данных. Эти сведения имеются в распоряжении банка, держателем карты которого вы являетесь;
- не производите никаких манипуляций со своими банковскими картами под диктовку незнакомых лиц;
- в случае несанкционированного снятия денежных средств со счета сразу же звоните в банк, чтобы заблокировать карту.

Если вы стали жертвой мошенничества, незамедлительно обращайтесь в полицию.

Пресс-служба МО МВД России «Омутинский»

Поправка

В №36 газеты «Армизонский вестник» от 6 сентября 2019 года на 3 стр., в статье «Образование держит курс на инновации» допущена ошибка в отчестве. Следует читать: «...Степанова Наталья Михайловна». Автор приносит свои извинения.

У 1,2 тыс. собственников жилых помещений в с.Армизонском сменится поставщик электроэнергии

АО «Газпром энергосбыт Тюмень» принимает на себя обязательства по энергоснабжению жителей с. Армизонского Армизонского района Тюменской области в связи с прекращением АО «ЭК «Восток» деятельности на этой территории в качестве энергосбытовой организации.

Во второй половине сентября 2019 года собственники жилья получат по почте письма от АО «Газпром энергосбыт Тюмень» с уведомлением о смене поставщика электроэнергии и двумя экземплярами договора энергоснабжения с указанием нового номера лицевого счета. Один экземпляр договора после заполнения вместе с копией паспорта гражданина РФ (главной страницей и разворотом «место жительства»), копией свидетельства о государственной регистрации права собственности, выписки из ЕГРН, договора найма на помещение либо иного документа на право собственности (пользования), данными о приборе учета электроэнергии (паспорт прибора учета, наименование, заводской номер, текущие показания) необходимо предоставить в Центр обслуживания клиентов (далее – ЦОК), расположенный по адресу: с. Армизонское, ул. Ленина, д. 4, каб. 8. Офис работает с понедельника по пятницу с 8:30 до 17:48, перерыв с 13:00 до 14:00, суббота, воскресенье – выходной. Также вы можете обратиться в ЦОК для оформления договора, не дожидаясь получения документов по почте.

Договор энергоснабжения с новым поставщиком электроэнергии необходимо заключить не позднее 25 октября 2019 года.

Оплату электроэнергии с ноября 2019 года необходимо производить в адрес АО «Газпром энергосбыт Тюмень» до 10 числа каждого месяца. Передать показания счетчиков и оплатить электроэнергию можно различными способами: через интерактивные сервисы на официальном сайте www.gesbt.ru («Личный кабинет клиента», страницы оплаты без авторизации — gesbt.ru/noregistr и gesbt.ru/m), а также в мобильных сервисах, банкоматах, офисах банков-партнеров: ПАО Сбербанк, АО «Газпромбанк», в отделениях ФГУП «Почта России». Подробную информацию обо всех способах оплаты можно получить на странице gesbt.ru/howtopay.

На вопросы потребителей ответят в интернет-приемной компании www.gesbt.ru/faq, на официальных страницах энергосбыта в «ВКонтакте» (vk.com/gesbt.tyumen), Facebook (facebook.com/gesbt.tyumen) или Instagram (instagram.com/gesbt.tyumen). Кроме того, работает Контактный центр – 8 800 100 56 06, для жителей Тюменской области звонок бесплатный.

РЕШЕНИЕ

23 августа 2019 г. № 256
с. Армизонское
Тюменской области

Об утверждении Положения о порядке организации и проведения публичных слушаний в Армизонском муниципальном районе

В соответствии со ст. 28 Федерального закона от 06.10.2003 N 131-ФЗ «Об общих принципах организации местного самоуправления в Российской Федерации», статьями 13, 63 Устава Армизонского муниципального района Тюменской области, Дума Армизонского муниципального района РЕШИЛА:

1. Утвердить Положение о порядке организации и проведения публичных слушаний в Армизонском муниципальном районе (далее - Положение) согласно приложению к настоящему решению.

2. Опубликовать настоящее решение в районной газете «Армизонский вестник» и разместить на официальном сайте Армизонского муниципального района (http://www.armizon.admtyumen.ru) в информационно-телекоммуникационной сети «Интернет».

3. Признать утратившим силу решение Думы Армизонского муниципального района от25.08.2017N 136 «Об утверждении Положения о порядке организации и проведения публичных слушаний в Армизонском муниципальном районе».

Е.М. ЗОЛОТУХИН, глава района

Приложение к решению Думы
Армизонского муниципального района
от 23 августа 2019г. № 256

ПОЛОЖЕНИЕ О ПОРЯДКЕ ОРГАНИЗАЦИИ И ПРОВЕДЕНИЯ ПУБЛИЧНЫХ СЛУШАНИЙ В АРМИЗОНСКОМ МУНИЦИПАЛЬНОМ РАЙОНЕ

Статья 1. Общие положения

1.1. Настоящее Положение устанавливает порядок организации и проведения публичных слушаний в Армизонском муниципальном районе.

1.2. Публичные слушания - форма реализации прав населения, проживающего на территории Армизонского муниципального района, на участие в процессе принятия решений органами местного самоуправления посредством проведения собрания для публичного обсуждения проектов нормативных правовых актов муниципального образования и других общественно значимых вопросов.

1.3. Участники публичных слушаний - жители муниципального образования, достигшие восемнадцатилетнего возраста, зарегистрированные на территории муниципального образования, представители органов государственной власти Тюменской области, федеральных органов государственной власти, органов местного самоуправления, представители общественности.

1.4. На публичные слушания должны выноситься:

- проект устава Армизонского муниципального образования (далее - Устав), а также проект муниципального нормативного правового акта о внесении изменений и дополнений в данный Устав, кроме случаев, когда в Устав вносятся изменения в форме точного воспроизведения положений Конституции Российской Федерации, федеральных законов, конституции (устава) или законов субъекта Российской Федерации в целях приведения данного Устава в соответствие с этими нормативными правовыми актами;
- проект местного бюджета и отчет о его исполнении;
- проект стратегии социально-экономического развития муниципального образования;
- вопросы о преобразовании муниципального образования, за исключением случаев, если в соответствии со ст. 13 Федерального закона от 06.10.2003 № 131-ФЗ «Об общих принципах организации местного самоуправления в Российской Федерации» для преобразования муниципального образования требуется получение согласия населения муниципального образования, выраженного путем голосования либо на сходах граждан.

1.5. Действие настоящего Положения не распространяется на организацию и проведение публичных слушаний и общественных обсуждений, проводимых по вопросам, регулирующим отношения в сфере градостроительной деятельности.

1.6. Источником финансирования расходов на проведение публичных слушаний являются средства бюджета Армизонского муниципального района.

Статья 2. Инициаторы проведения публичных слушаний

2.1. Публичные слушания проводятся по инициативе населения, Думы Армизонского муниципального района (далее - Дума муниципального образования), главы муниципального образования.

2.2. Инициатива населения муниципального образования о проведении публичных слушаний осуществляется посредством создания инициативной группы из числа жителей муниципального образования, обладающих избирательным правом, численностью не менее 100 человек (далее - инициативная группа).

Статья 3. Сроки проведения публичных слушаний

3.1. Решение о проведении публичных слушаний должно приниматься не менее чем за 15 дней до даты рассмотрения Думой муниципального образования или главой муниципального образования вопроса или проекта муниципального правового акта.

3.2. Решение о проведении публичных слушаний и проект соответствующего муниципального правового акта, по вопросам, указанным в подпунктах 2, 3, 4 пункта 1.4 настоящего Положения, подлежат опубликованию (обнародованию) не менее чем за 10 дней до дня проведения публичных слушаний.

3.3. Проект Устава, проект муниципального правового акта о внесении изменений и дополнений в Устав не позднее чем за 30 дней до дня рассмотрения вопроса о принятии Устава, внесении изменений и дополнений в Устав подлежат официальному опубликованию (обнародованию) с одновременным опубликованием (обнародованием) установленного Думой муниципального образования порядка учета предложений по проекту Устава, проекту муниципального правового акта о внесении изменений и дополнений в Устав, а также порядка участия граждан в его обсуждении.

Статья 4. Назначение публичных слушаний

4.1. Публичные слушания, проводимые по инициативе населения или Думы муниципального образования, назначаются Думой муниципального образования.

Публичные слушания, проводимые по инициативе главы муниципального образования, назначаются главой муниципального образования.

4.2. В случае если инициатором проведения публичных слушаний является население, в Думу муниципального образования инициативной группой направляется мотивированное обращение о проведении публичных слушаний, подписанное всеми участниками инициативной группы, с наименованием проекта муниципального правового акта по вопросам местного значения, подлежащего обсуждению.

К обращению прилагается список инициативной группы, в котором указываются фамилия, имя, отчество, место жительства, дата рождения, серия и номер паспорта, подпись каждого участника инициативной группы, а также проект муниципального правового акта и пояснительная записка к нему, содержащая правовые и финансово-экономические обоснования необходимости принятия муниципального правового акта.

Дума муниципального образования на очередном заседании обязана назначить публичные слушания либо мотивированно отказать в их проведении в случае нарушения требований, установленных настоящим пунктом и пунктом 2.2 настоящего Положения.

4.3. В муниципальном правовом акте о назначении публичных слушаний указывается:

- тема проведения публичных слушаний наименование вопрос либо проект правового акта, выносимого на публичные слушания;
- дата, время и место проведения публичных слушаний;
- место размещения проекта муниципального правового акта;
- место и даты начала и окончания приема предложений и замечаний по подлежащему обсуждению вопросу или проекту муниципального правового акта;
- орган местного самоуправления уполномоченный на организацию и проведение публичных слушаний (далее – Уполномоченный орган)

Статья 5. Организация подготовки к публичным слушаниям

5.1. Уполномоченный орган:

- обеспечивает размещение в информационно-телекоммуникационной сети «Интернет», а также опубликование (обнародование):

муниципального правового акта о назначении публичных слушаний,
акта, подлежащего обсуждению на публичных слушаниях;

- принимает поступающие рекомендации и предложения по вопросу либо проекту правового акта, выносимого на публичные слушания;
- подготавливает повестку публичных слушаний с указанием времени начала публичных слушаний, времени, отведенного на обсуждение вопроса

либо проекта правового акта, выносимого на публичные слушания, времени окончания публичных слушаний;

- определяет перечень должностных лиц органов местного самоуправления, приглашаемых к участию в публичных слушаниях, и не позднее чем за пять дней до дня проведения публичных слушаний направляет им соответствующие приглашения;
- обеспечивает возможность участия в публичных слушаниях представителей инициативной группы, иных жителей муниципального района (сельского поселения, городского округа);
- регистрирует участников публичных слушаний;
- оформляет протокол публичных слушаний и проект рекомендаций, принимаемых по итогам публичных слушаний;
- взаимодействует с инициатором публичных слушаний, представителями средств массовой информации;
- обеспечивает опубликование (обнародование) рекомендаций, принимаемых по результатам публичных слушаний.

Статья 6. Порядок проведения публичных слушаний

6.1. Прибывшие на публичные слушания участники подлежат регистрации Уполномоченным органом. Доступ жителей в помещение, в котором проводятся публичные слушания, является свободным при наличии свободных мест.

6.2. В месте проведения публичных слушаний для общего обозрения вывешивается вопрос либо проект правового акта, выносимого на публичные слушания.

6.3. Публичные слушания начинаются кратким вступительным словом представителя Уполномоченного органа, который представляет приглашенных на публичные слушания должностных лиц, объясняет порядок проведения публичных слушаний, кратко излагает содержание обсуждаемого вопроса или проекта муниципального правового акта.

6.4. Участники публичных слушаний задают вопросы по существу обсуждаемого вопроса или проекта муниципального правового акта. Вопросы могут быть заданы как в устной, так и в письменной формах. Представитель Уполномоченного органа предоставляет слово приглашенным должностным лицам (должностному лицу) для ответа на вопросы участников публичных слушаний по обсуждаемому вопросу или проекту муниципального правового акта.

6.5. При проведении публичных слушаний представитель Уполномоченного органа составляет протокол, в котором отражаются поступившие замечания и предложения участников слушаний.

6.6. По результатам публичных слушаний принимаются рекомендации, подлежащие опубликованию (обнародованию), размещению в информационно-телекоммуникационной сети «Интернет», включая мотивированное обоснование принятых решений.

Рекомендации принимаются путем открытого голосования простым большинством голосов от числа присутствующих участников слушаний.

6.7. Принятые на публичных слушаниях рекомендации, протокол публичных слушаний, иные необходимые материалы передаются в течение пяти дней после их проведения либо в сроки, установленные для рассмотрения муниципального правового акта, в Думу муниципального образования или главе муниципального образования, в компетенцию которых входит дальнейшее рассмотрение и принятие решения по обсуждаемому вопросу или проекту муниципального правового акта.

РЕШЕНИЕ

23 августа 2019 г. № 259
с. Армизонское Тюменской области

О внесении изменений в решение Думы Армизонского муниципального района от 25.12.2018 №223

Руководствуясь Федеральным законом от 21.12.2001 №178-ФЗ «О приватизации государственного и муниципального имущества», Дума Армизонского муниципального района РЕШИЛА:

1.В решение Думы Армизонского муниципального района от 25.12.2018 № 223 «Об утверждении прогнозного плана (программы) приватизации

»9

ТВ Программы

В ТЕЛЕПРОГРАММЕ ВОЗМОЖНЫ ИЗМЕНЕНИЯ ПО НЕЗАВИСЯЩИМ ОТ РЕДАКЦИИ ПРИЧИНАМ.

СЕНТЯБРЬ

ПОНЕДЕЛЬНИК, 16

Первый канал

05:00, 09:25 “Доброе утро”. 09:00, 12:00, 15:00, 18:00, 03:00 Новости. 09:55 “Модный приговор” 6+. 10:55 “Жить здорово!” 16+. 12:15, 17:00, 00:00, 03:05 “Время покажет” 16+. 15:15 “Давай поженимся!” 16+. 16:00 “Мужское / Женское” 16+. 18:35, 03:40 “На самом деле” 16+. 19:45 “Пусть говорят” 16+. 21:00 Время. 21:30 Т/с “Галка и Гамаюн” 16+. 23:30 “Вечерний Ургант” 16+.

Россия 1

05:00, 09:25 “Утро России”. 09:00, 11:00, 14:00, 20:00 Вести. 09:55 “О самом главном” Ток-шоу 12+. 11:25, 14:25, 17:00, 20:45 Вести. Местное время. 11:45 “Судьба человека с Борисом Корчевниковым” 12+. 12:50, 18:50 “60 Минут” Ток-шоу 12+. 14:45 “Кто против?” Ток-шоу 12+. 17:25 “Андрей Малахов. Прямой эфир” 16+. 21:00 Т/с “Замок из песка” 12+. 23:15 “Вечер с Владимиром Соловьёвым” 12+. 02:00 Т/с “Королева бандитов 2” 12+. 03:50 Т/с “Семейный детектив” 16+.

Матч ТВ

06:00 Д/ц “Вся правда про ...” 12+. 06:30 “Тает лёд” 12+. 07:00, 08:50, 10:55, 13:25, 15:25, 17:50 Новости. 07:05, 11:00, 15:30, 17:55, 23:30 Все на Матч!. 08:55 Волейбол. Кубок мира. Женщины. Россия - Китай 0+. 11:30 Футбол. Чемпионат Испании. “Бетис” - “Хетафе” 0+. 13:30 Футбол. Чемпионат Италии. “Рома” - “Сассуоло” 0+. 16:30 “Инсайдеры” 12+. 17:00 Профессиональный бокс и ММА. Афиша. Специальный обзор 16+. 17:30 “Бокс 2019. Обратный отсчёт” 12+. 18:25 Волейбол. Чемпионат Европы. Мужчины. Россия - Финляндия 0+. 20:25 Футбол. Российская Премьер-лига. “Ростов” - “Ахмат” (Грозный) 0+. 22:25 “Тотальный футбол” 12+. 00:00 Борьба. Чемпионат мира 0+. 01:30 Бокс. Чемпионат мира. Мужчины 0+. 03:00 Смешанные единоборства. One FC. Эдди Альварес против Эдуарда Фолаянга. Деметриус Джонсон против Тацумицу Вады 16+. 05:30 “Команда мечты” 12+.

Россия К

06:30, 07:00, 07:30, 10:00, 15:00, 19:30, 23:40 Новости культуры. 06:35 “Пешком...” Москва авангардная. 07:05 Д/с “Маленькие секреты великих картин”. 07:35, 20:45 Д/ф “Тайны кельтских гробниц”. 08:25 “Театральная летопись” 08:50 “Кинескоп”. 09:30 Д/с “Другие Романовы. Ода к радости и грусти”. 10:15 “Наблюдатель”. 11:10, 01:15 XX век. “Золотая рыбка”. 12:25, 18:45, 00:30 Власть факта. “Масоны. Мифы и факты”. 13:10 “Линия жизни. Ирина Роднина”. 14:05 “Цвет времени. Карандаш”. 14:15 Д/с “Предки наших предков”. 15:10 Д/с “Дело N. Покончить с Наполеоном! Заграничный поход 1813-1814 годов”. 15:40 “Агора” Ток-шоу. 16:40 Д/ф “Сироты забвения”. 17:35 Лауреаты XVI Международного конкурса им.П.И.Чайковского. 19:45 “Главная роль”. 20:05 “Правила жизни”. 20:30 “Спокойной ночи, малыши!”. 21:35 “Изобретение пространства. Эдуард Кочергин. Зимняя страна”. 22:20 Х/ф “Белая гвардия”. 23:10 Д/с “Рассекреченная история”. 00:00 “Магистр игры. Третий Рим и невидимый град Китеж”. 02:25 Д/ф “Луна. Возвращение”.

НТВ

05:15, 02:15 Т/с “ППС” 16+. 06:00 “Утро. Самое лучшее” 16+. 08:05 “Мальцева” 12+. 09:00 Т/с “Мухтар. Новый след” 16+. 10:00, 13:00, 16:00, 19:00, 23:45 Сегодня. 10:20 Т/с “Лесник. Своя земля” 16+. 13:25 Обзор. Чрезвычайное происшествие. 14:00, 00:00 “Место встречи” 16+. 16:30 “Ты не поверишь!” 16+. 17:00 “ДНК” 16+. 18:00 “Своя правда” 16+. 19:40 Т/с “Куба” 16+. 20:40 Т/с “Куба. Личное дело” 16+. 22:50 “Основано на реальных событиях” 16+. 23:50 “Поздняков” 16+. 02:00 “Их нравы” 0+.

ОТР

04:00, 07:00, 10:00, 11:00, 12:00, 13:00, 15:00, 16:00, 17:00, 20:00, 22:00, 01:00 Новости. 04:15, 00:45 Д/ф “Гербы России. Герб Тамбова” 6+. 04:30, 17:25 Т/с “Доктор Мартин” 12+. 06:00, 09:00, 15:15 “Календарь” 12+. 06:30, 16:05, 02:40 “Большая страна” 12+. 07:15, 23:00 Т/с “Разведчицы” 16+. 09:30 Д/ф “Пешком в историю. Легенды русского балета. Агриппина Ваганова” 6+. 10:15, 01:15 “Вспомнить всё” 12+. 10:45 Специальный репортаж “Военные реконструкторы” 12+ 11:05, 22:05, 03:05 “Прав!Да?” 12+. 12:05, 13:20, 19:00, 20:25 “ОТРажение” 12+. 15:45 М/ф “Рекс - хозяин” 0+. 16:30 “Служу Отчизне” 12+. 17:05 М/ф “Чудо-мельница” 0+. 01:45 “Живое русское слово” 12+. 02:00 Д/ф “Забытый полководец. Пётр Котляровский” 12+.

ТВ-Центр

06:00 “Настроение”. 08:05 Х/ф “Шерлок Холмс и доктор Ватсон” 0+. 10:55 “Городское собрание” 12+. 11:30, 14:30, 17:50, 22:00 События 16+. 11:50 Т/с “Коломбо” 12+. 13:40 “Мой герой. Борис Токарев” 12+. 14:50 “Город новостей” 16+. 15:05, 01:45 Т/с “Пуаро Агаты Кристи” 12+. 17:00 “Естественный отбор” Ток-шоу 12+. 18:05 Т/с “Сразу после сотворения мира” 16+. 22:30 “Жажда Крыма”. Специальный репортаж 16+. 23:05, 05:05 “Знак качества” 16+. 00:00 События. 25-й час 16+. 00:35 “Петровка, 38” 16+. 00:55 “Прощание. Михаил Евдокимов” 16+. 03:35 “Право знать!” Ток-шоу 16+.

Петербург 5

05:00, 09:00, 13:00, 18:30, 03:20 Известия. 05:20, 06:05 Т/с “Карпов” 16+. 06:50, 07:40, 08:40, 09:25, 10:00, 11:00, 11:45, 12:40, 13:25, 14:00, 14:55, 15:50, 16:45, 17:40 Т/с “Карпов 2” 16+. 19:00, 19:50, 20:40, 21:25, 22:20, 23:10, 00:25 Т/с “След” 16+. 00:00 Известия. Итоговый выпуск. 01:10, 01:50, 02:20, 02:45, 03:25, 03:50, 04:20 Т/с “Детективы” 16+.

СТС

06:00, 05:15 “Ералаш” 0+. 06:25 М/с “Да здравствует король Джулиан!” 6+. 07:10 М/с “Приключения Вуди и его друзей” 0+. 07:55 “Уральские пельмени. СмехBook” 16+. 08:50, 02:30 Х/ф “Бэйб” 0+. 10:40, 03:55 Х/ф “Бэйб. Поросёнок в городе” 0+. 12:35 Х/ф “Человек-муравей и оса” 12+. 14:55 Т/с “Воронины” 16+. 21:00 Х/ф “Крепкий орешек” 16+. 23:45 “Кино в деталях с Фёдором Бондарчуком” 18+. 00:45 Х/ф “Индиго” 16+.

ТНТ

07:00, 07:30, 08:00, 08:30 “ТНТ. Gold” 16+. 09:00 “Дом-2. Lite” 16+. 10:15 “Дом-2. Остров любви” 16+. 11:30 “Бородина против Бузовой” 16+. 12:30 “Дом-2. Спаси свою любовь” 16+. 13:30, 14:00, 14:30 Т/с “СашаТаня” 16+. 15:00, 15:30, 16:00, 16:30 Т/с “Универ” 16+. 17:00, 17:30, 18:00, 18:30 Т/с “Интерны” 16+. 19:00 Т/с “Полицейский с Рублевки” 16+. 20:00, 20:30 Т/с “Жуки” 16+. 21:00 “Где логика?” 16+. 22:00 Т/с “Однажды в России” 16+. 23:00 “Дом-2. Город любви” 16+. 00:05 “Дом-2. После заката” 16+. 01:05, 02:05 “Stand Up” 16+. 03:00, 03:55, 04:45 “Открытый микрофон” 16+. 05:35, 06:05, 06:30 “ТНТ. Best” 16+.

REN TV

05:00 “Территория заблуждений” 16+. 06:00, 11:00 Документальный проект 16+. 07:00 “С бодрым утром!” 16+. 08:30, 12:30, 16:30, 19:30, 23:00 Новости 16+. 09:00 “Военная тайна” 16+. 12:00, 16:00, 19:00 “Информационная программа 112” 16+. 13:00, 23:30 “Загадки человечества” 16+. 14:00 “Невероятно интересные истории” 16+. 15:00 Документальный спецпроект 16+. 17:00, 03:50 “Тайны Чапман” 16+. 18:00 “Самые шокирующие гипотезы” 16+. 20:00 Х/ф “Гарри Поттер и дары смерти. Часть 2” 16+. 22:20 “Водить по-русски” 16+. 00:30 Х/ф “Несносные боссы” 16+. 02:15 Х/ф “Несносные боссы 2” 18+. 04:40 Д/п “Засекреченные списки” 16+.

Пятница

05:00 Есть один секрет 16+. 05:20 Орел и решка. Шопинг 16+. 07:00 Школа доктора Комаровского 12+. 07:30 Утро Пятницы 16+. 09:30 Орел и решка. Кругосветка 16+. 11:10 Орел и решка. По морям 16+. 13:00 Пацанки 16+. 15:00, 18:00 Орел и решка. Перезагрузка 16+. 17:00 Орел и решка. Америка 16+. 19:00 Орел и решка. Семья 16+. 20:00 Орел и решка. Чудеса света 16+. 21:00 Мир наизнанку. Бразилия 16+. 23:10 Т/с “Доктор Хаус” 16+. 01:50 Пятница News 16+. 02:20 Т/с “Отчаянные домохозяйки” 16+. 04:00 Приманка 16+. 04:50 Большие чувства 16+.

Спас

05:00 Новый завет вслух 0+. 05:15 Я хочу ребенка 0+. 06:00, 19:00, 00:15 Завет 0+. 07:00 Д/ц “Епископ Василий (Родзянко). Проповедники” 0+. 07:30 День Ангела 0+. 08:00 Знак равенства 0+. 08:15 Лица Церкви 0+. 08:30 Русский обед 0+. 09:30 Следы империи 0+. 11:00 Х/ф “Беспокойное хозяйство” 0+. 12:45 “Общее дело. Возрождение храмов севера” 0+. 13:00, 20:00, 03:10 Прямая линия. Ответ священника 0+. 14:30, 23:30 Д/ц “Моисей. Пророки” 0+. 15:00, 15:30 Монастырская кухня 0+. 16:00 Х/ф “Берегите женщин” 12+. 17:20 Х/ф “Воскресенье в половине седьмого” 12+. 21:30, 01:15 Новый день. Новости на Спасе 0+. 22:30, 02:15 До самой сути 0+. 00:00, 04:45 День Патриарха 0+. 04:30 Тайны сказок 0+.

Домашний

06:30, 06:20 “Удачная покупка” 16+. 06:40 “Выбери меня” 16+. 07:40 “По делам несовершеннолетних” 16+. 08:40 “Давай разведемся!” 16+. 09:40, 05:30 “Тест на отцовство” 16+. 10:40, 03:55 Д/с “Реальная мистика” 16+. 12:35, 02:35 Д/с “Понять. Простить” 16+. 14:20, 02:05 Д/с “Порча” 16+. 14:50 Х/ф “Жена с того света” 12+. 19:00 Т/с “Цыганка” 16+. 23:25 Х/ф “Самара 2” 16+.

Звезда

06:00 “Сегодня утром” 12+. 08:00, 13:00, 18:00, 21:15 Новости дня. 08:20 Главное с Ольгой Беловой. 10:00, 15:00 Военные новости. 10:05 Д/ф “Легенды госбезопасности. Геннадий Зайцев. “Альфа” - моя судьба” 16+. 10:50 Х/ф “Настоятель 2” 16+. 13:20, 21:25 “Открытый эфир” 12+. 15:05 Д/с “Лучший в мире истребитель Су-27” 0+. 18:30 Специальный репортаж 12+. 18:50 Д/с “Битва оружейников. Противотанковые ружья” 12+. 19:40 “Скрытые угрозы” 12+. 20:25 Д/с “Загадки века. Адмирал Канарис” 12+. 23:05 “Между тем” 12+. 23:35 Х/ф “Следствием установлено” 6+. 01:30 Х/ф “Без срока давности” 12+. 03:00 Х/ф “Мама вышла замуж” 12+. 04:25 Д/с “Партизаны против Вермахта” 16+.

ТВ3

06:00 Мультфильмы 0+. 09:20, 09:55, 10:30, 17:35, 18:10 Т/с “Слепая” 16+. 11:00, 11:30, 16:00, 16:30 Д/с “Гадалка” 16+. 12:00, 13:00, 14:00 “Не ври мне” 12+. 15:00 “Мистические истории” 16+. 17:00 “Знаки судьбы” 12+. 18:40, 19:30, 20:25 Т/с “Менталист” 12+. 21:15, 22:10 Т/с “Напарницы” 12+. 23:00 Х/ф “Что скрывает ложь” 16+. 01:45, 02:45, 03:30, 04:00 Т/с “Добрая ведьма” 12+. 04:45 “Тайные знаки. Николай II. Искаженные предсказания” 12+. 05:30 “Тайные знаки. Ведьма Иосифа Сталина” 12+.

МИР

06:00 Х/ф “Белый клык” 0+. 06:15 “Наше кино. История большой любви” 12+. 08:20, 10:10 Т/с “Гардемарины, вперед!” 12+. 10:00, 13:00, 16:00, 19:00, 00:00 Новости. 13:15, 02:45 “Зал суда. Битва за деньги” 16+. 14:10, 01:20 “Дела семейные. Битва за будущее” 16+. 15:05, 02:05 “Дела семейные. Новые истории” 16+. 16:15, 19:20 Т/с “Возвращение Мухтара 2” 16+. 19:55 “Игра в кино” 12+. 20:40, 03:55 Т/с “Закон и порядок. Преступный умысел” 16+. 22:45, 00:10, 05:30 Т/с “Закон и порядок. Отдел оперативных расследований” 16+. 00:55 “Такому мама не научит” 12+. 03:30 “Культ//туризм” 16+.

Карусель

05:00 “Ранние пташки” 0+. 06:55, 07:30 “Чик-зарядка” 0+. 07:00 “С добрым утром, малыши!” 0+. 07:40 М/с “Радужный мир Руби” 0+. 08:05 М/с “Семейка Бегемотов” 0+. 08:10 М/с “Аркадий Паровозов спешит на помощь!” 0+. 08:15 М/с “Катя и Эф. Куда-угодно-дверь” 0+. 09:20 “Лабораториум. Маленькие исследователи” 0+. 09:40 М/с “Пластилинки” 0+. 09:45 М/ф “Дюймовочка” 0+. 10:15 М/ф “Лягушка-путешественница” 0+. 10:35 М/с “Роботы-поезда” 0+. 11:20 М/с “Говорящий Том: Герои” 0+. 11:25 М/с “Джинглики” 0+. 12:05 М/с “Буба” 6+. 12:15 М/с “Тобот Атлон” 6+. 12:40 М/с “Гормити” 6+. 13:05 М/с “Смешарики. Новые приключения” 0+. 14:00 “Навигатор. Новости” 0+. 14:10 М/с “Барбоскины” 0+. 15:00 М/с “Супер4” 6+. 15:40 М/с “Гризли и лемминги” 6+. 16:10 М/с “Клуб Винкс” 6+. 16:35 М/с “Подружки из Хартлейк Сити” 6+. 17:00 М/с “Три кота” 0+. 17:55 М/с “Юху спешит на помощь” 0+. 18:10 М/с “Мончичи” 0+. 18:50 М/с “Дружба - это чудо” 0+. 19:10 М/с “Лунтик и его друзья” 0+. 20:20 М/с “Оранжевая корова” 0+. 20:30 “Спокойной ночи, малыши!” 0+. 20:45 М/с “Ми-Ми-Мишки” 0+. 22:00 М/с “Эволюция Черепашек-ниндзя” 6+. 22:25 М/с “Реди2Робот” 6+. 22:30 М/с “Трансформеры. Кибервселенная” 6+. 22:55 М/с “Ниндзяго” 6+. 23:40 М/с “Элвин и бурундуки” 6+. 01:00 М/с “Приключения Тайо” 0+. 02:05 М/с “Викинг Вик” 6+. 03:10 М/с “Смешарики” 0+. 04:10 М/с “Смурфики” 0+.

ВТОРНИК, 17

Первый канал

05:00, 09:25 “Доброе утро”. 09:00, 12:00, 15:00, 18:00, 03:00 Новости. 09:55 “Модный приговор” 6+. 10:55 “Жить здорово!” 16+. 12:15, 17:00, 00:00, 03:05 “Время покажет” 16+. 15:15 “Давай поженимся!” 16+. 16:00 “Мужское / Женское” 16+. 18:35, 03:40 “На самом деле” 16+. 19:45 “Пусть говорят” 16+. 21:00 Время. 21:30 Т/с “Галка и Гамаюн” 16+. 23:30 “Вечерний Ургант” 16+.

Россия 1

05:00, 09:25 “Утро России”. 09:00, 11:00, 14:00, 20:00 Вести. 09:55 “О самом главном” Ток-шоу 12+. 11:25, 14:25, 17:00, 20:45 Вести. Местное время. 11:45 “Судьба человека с Борисом Корчевниковым” 12+. 12:50, 18:50 “60 Минут” Ток-шоу 12+. 14:45 “Кто против?” Ток-шоу 12+. 17:25 “Андрей Малахов. Прямой эфир” 16+. 21:00 Т/с “Замок из песка” 12+. 23:15 “Вечер с Владимиром Соловьёвым” 12+. 02:00 Т/с “Королева бандитов 2” 12+. 03:50 Т/с “Семейный детектив” 16+.

Матч ТВ

06:00 Д/ц “Вся правда про ...” 12+. 06:30 “Тает лёд” 12+. 07:00, 08:55, 11:50, 14:40, 17:45 Новости. 07:05, 11:55, 14:45, 17:50, 23:55 Все на Матч!. 09:00 Футбол. Российская Премьер-лига 0+. 10:50 “Тотальный футбол” 12+. 12:25 Футбол. Чемпионат Италии. “Торино” - “Лечче” 0+. 14:20 “Бокс 2019. Обратный отсчёт” 12+. 15:45 Профессиональный бокс. Заур Абдуллаев против Девина Хейни. Сергей Кузьмин против Майкла Хантера. Бой за титул WBA Inter-Continental в супертяжёлом весе 16+. 18:25 Специальный репортаж “Лига чемпионов. Новый сезон” 12+. 18:55 Все на футбол!. 19:45 Футбол. Лига чемпионов. “Лион” (Франция) - “Зенит” (Россия) 0+. 21:50 Футбол. Лига чемпионов. “Наполи” (Италия) - “Ливерпуль” (Англия) 0+. 00:45 Борьба. Чемпионат мира 0+. 02:00 Бокс. Чемпионат мира. Мужчины 0+. 03:30 Футбол. Лига чемпионов. “Бенфика” (Португалия) - “Лейпциг” (Германия) 0+. 05:30 Профессиональный бокс и ММА. Афиша. Специальный обзор 16+.

Россия К

06:30, 07:00, 07:30, 10:00, 15:00, 19:30, 23:40 Новости культуры. 06:35 “Пешком…” Феодосия Айвазовского. 07:05, 20:05 “Правила жизни”. 07:35, 20:45 Д/ф “Подземная одиссея”. 08:25 “Театральная летопись”
08:50 Д/ф “Португалия. Исторический центр Порту”. 09:05, 22:20 Х/ф “Белая гвардия”. 10:15 “Наблюдатель”. 11:10, 01:35 XX век. “Семен Гейченко. Монолог о Пушкине”. 12:10 “Цвет времени. Караваджо”. 12:25 “Тем временем. Смыслы”. 13:15 “Дом ученых. Филипп Хайтович”. 13:50 Д/ф “Бельгия. Фламандский бегинаж”. 14:05 Д/ф “Тайны кельтских гробниц”. 15:10 “Эрмитаж”. 15:40 Д/ф “Николай Анненков. В творческом беспокойстве - бесконечность...”. 16:25 Х/ф “Берег его жизни”. 17:30 Лауреаты XVI Международного конкурса им.П.И.Чайковского. 18:40, 00:45 “Тем временем. Смыслы”. 19:45 “Главная роль”. 20:30 “Спокойной ночи, малыши!”. 21:35 “Изобретение пространства. Сергей Бархин. Театр для себя”. 23:10 Д/с “Рассекреченная история”. 00:00 Д/ф “Страхи, которые мы выбираем”. 02:30 Д/ф “Поиски жизни”.

НТВ

05:15, 03:00 Т/с “ППС” 16+. 06:00 “Утро. Самое лучшее” 16+. 08:05 “Мальцева” 12+. 09:00 Т/с “Мухтар. Новый след” 16+. 10:00, 13:00, 16:00, 19:00, 23:45 Сегодня. 10:20 Т/с “Лесник. Своя земля” 16+. 13:25 Обзор. Чрезвычайное происшествие. 14:00, 00:50 “Место встречи” 16+. 16:30 “Ты не поверишь!” 16+. 17:00 “ДНК” 16+. 18:00 “Своя правда” 16+. 19:40 Т/с “Морские дьяволы. Рубежи Родины” 16+. 20:40 Т/с “Куба. Личное дело” 16+. 22:50 “Основано на реальных событиях” 16+. 23:55 “Крутая История” 12+. 02:40 “Их нравы” 0+.

ОТР

04:00, 07:00, 10:00, 11:00, 12:00, 13:00, 15:00, 16:00, 17:00, 20:00, 22:00, 01:00 Новости. 04:15, 00:45 Д/ф “Гербы России. Герб Твери” 6+. 04:30, 17:25 Т/с “Доктор Мартин” 12+. 06:00, 09:00, 15:15 “Календарь” 12+. 06:30, 16:05, 02:40 “Большая страна” 12+. 07:15, 23:00 Т/с “Разведчицы” 16+. 09:30 Д/ф “Пешком в историю. Легенды русского балета. Лев Иванов” 6+. 10:15 “Моя история. Георгий Франгулян” 12+. 10:45 “Большая страна: история” 12+ 11:05, 22:05, 03:05 “Прав!Да?” 12+. 12:05, 13:20, 19:00, 20:25 “ОТРажение” 12+. 15:45 М/ф “Рекс - учитель” 0+. 16:30 “Большая наука” 12+. 17:05 М/ф “Сердце храбреца” 0+. 01:15 “Культурный обмен” 12+. 02:00 “Живое русское слово” 12+. 02:10 “Легенды Крыма. Севастополиана” 12+.

ТВ-Центр

06:00 “Настроение”. 08:00 “Ералаш” 6+. 08:20 “Доктор И...” 16+. 08:55 Х/ф “Перехват” 12+. 10:35 Д/ф “Владимир Меньшов. Один против всех” 12+. 11:30, 14:30, 17:50, 22:00 События 16+. 11:50, 00:35, 05:45 “Петровка, 38” 16+. 12:05 Т/с “Коломбо” 12+. 13:35 “Мой герой. Наталья Антонова” 12+. 14:50 “Город новостей” 16+. 15:05, 01:45 Т/с “Пуаро Агаты Кристи” 12+. 17:00 “Естественный отбор” Ток-шоу 12+. 18:20 Т/с “Жизнь, по слухам, одна” 12+. 22:30, 03:35 “Осторожно, мошенники!” 16+. 23:05, 04:05 “Женщины Михаила Козакова” 16+. 00:00 События. 25-й час 16+. 00:55 “Дикие деньги. Юрий Айзеншпис” 16+. 04:55 Д/ф “Малая война и большая кровь” 12+.

Петербург 5

05:00, 09:00, 13:00, 18:30, 03:20 Известия. 05:30 Д/ф “Прототипы. Шарапов. Жеглов” 12+. 06:15 Д/ф “Прототипы. Давид Гоцман” 12+. 07:05 Х/ф “Дружба особого назначения” 16+. 09:25, 10:15, 11:10, 12:05 Т/с “Опера. Хроники убойного отдела” 16+. 13:25 Т/с “Учитель в законе” 16+. 15:05, 16:00, 16:50, 17:40 Т/с “Учитель в законе. Продолжение” 16+. 19:00, 19:50, 20:40, 21:25, 22:20, 23:10, 00:25 Т/с “След” 16+. 00:00 Известия. Итоговый выпуск. 01:10, 01:50, 02:20, 02:55, 03:25, 03:55, 04:20 Т/с “Детективы” 16+.

СТС

06:00, 05:30 “Ералаш” 0+. 06:25 М/с “Да здравствует король Джулиан!” 6+. 07:10 М/с “Приключения Вуди и его друзей” 0+. 07:55 “Уральские пельмени. СмехBook” 16+. 08:20, 19:00 Т/с “Воронины” 16+. 12:25 Х/ф “Крепкий орешек” 16+. 15:10 Т/с “Кухня” 12+. 21:00 Х/ф “Крепкий орешек 2” 16+. 23:30 Х/ф “Сплит” 16+. 01:45 Х/ф “Годзилла” 12+. 03:55 “Супермамочка” 16+. 04:45 Т/с “Молодёжка” 16+.

ТНТ

07:00, 07:30, 08:00, 08:30 “ТНТ. Gold” 16+. 09:00 “Дом-2. Lite” 16+. 10:15 “Дом-2. Остров любви” 16+. 11:30 “Бородина против Бузовой” 16+. 12:30 “Дом-2. Спаси свою любовь” 16+. 13:30, 14:00, 14:30 Т/с “СашаТаня” 16+. 15:00, 15:30, 16:00, 16:30 Т/с “Универ” 16+. 17:00, 17:30, 18:00, 18:30 Т/с “Интерны” 16+. 19:00 Т/с “Полицейский с Рублевки” 16+. 20:00, 20:30 Т/с “Жуки” 16+. 21:00 “Импровизация” 16+. 22:00 Шоу “Студия “Союз” 16+. 23:00 “Дом-2. Город любви” 16+. 00:05 “Дом-2. После заката” 16+. 01:05, 02:05 “Stand Up” 16+. 03:00, 03:55, 04:45 “Открытый микрофон” 16+. 05:35, 06:05, 06:30 “ТНТ. Best” 16+.

REN TV

05:00, 04:40 Д/п “Засекреченные списки” 16+. 06:00, 11:00, 15:00 Документальный проект 16+. 07:00 “С бодрым утром!” 16+. 08:30, 12:30, 16:30, 19:30, 23:00 Новости 16+. 09:00 “Военная тайна” 16+. 12:00, 16:00, 19:00 “Информационная программа 112” 16+. 13:00, 23:30 “Загадки человечества” 16+. 14:00 “Невероятно интересные истории” 16+. 17:00, 03:10 “Тайны Чапман” 16+. 18:00, 02:20 “Самые шокирующие гипотезы” 16+. 20:00 Х/ф “Знамение” 16+. 22:30 “Водить по-русски” 16+. 00:30 Х/ф “Универсальный солдат” 16+.

Пятница

05:00 Есть один секрет 16+. 05:20 Орел и решка. Шопинг 16+. 07:00 Школа доктора Комаровского 12+. 07:30 Утро Пятницы 16+. 09:30 Орел и Решка. Рай и ад 16+. 13:00, 19:00 Четыре свадьбы 16+. 15:00 На ножах 16+. 21:00 Мир наизнанку. Бразилия 16+. 23:10 Т/с “Доктор Хаус” 16+. 01:50 Пятница News 16+. 02:20 Т/с “Отчаянные домохозяйки” 16+. 04:00 При

манка 16+. 04:50 Большие чувства 16+.

Спас

05:00 Новый завет вслух 0+. 05:15 "Общее дело. Возрождение храмов севера" 0+. 05:30 Д/ц "Моисей. Пророки" 0+. 06:00, 19:00, 00:15 Завет 0+. 07:00, 21:30, 01:15 Новый день. Новости на Спасе 0+. 08:00, 22:30, 02:15 До самой сути 0+. 09:00, 15:00, 15:30 Монастырская кухня 0+. 09:30 Мультфильмы на Спасе 0+. 11:00 Д/ф "Романовы. Судьба русского Крыма" 0+. 12:00 Не верю! Разговор с атеистом 0+. 13:00, 20:00, 03:10 Прямая линия. Ответ священника 0+. 14:30, 23:30 Д/ц "Святые Борис и Глеб. День Ангела" 0+. 16:00, 17:30 Х/ф "Воскресенье в половине седьмого" 12+. 00:00, 04:45 День Патриарха 0+. 04:30 Тайны сказок 0+.

Домашний

06:30 "Выбери меня" 16+. 07:30 "По делам несовершеннолетних" 16+. 08:30 "Давай разведемся!" 16+. 09:30, 05:30 "Тест на отцовство" 16+. 10:30, 03:55 Д/с "Реальная мистика" 16+. 12:30, 02:35 Д/с "Понять. Простить" 16+. 14:15, 02:05 Д/с "Порча" 16+. 14:45, 19:00 Т/с "Цыганка" 16+. 23:25 Т/с "Самара 2" 16+. 06:20 "Удачная покупка" 16+.

Звезда

06:00 "Сегодня утром" 12+. 08:00, 13:00, 18:00, 21:15 Новости дня. 08:20, 10:05 Т/с "Команда 8" 16+. 10:00, 15:00 Военные новости. 13:20, 21:25 "Открытый эфир" 12+. 15:05 Д/с "Лучший в мире истребитель Су-27" 0+. 16:05 Д/с "Отечественное стрелковое оружие" 0+. 18:30 Специальный репортаж 12+. 18:50 Д/с "Битва оружейников. Минометы" 12+. 19:40 "Легенды армии с Александром Маршалом" 12+. 20:25 "Улика из прошлого. Двойные стандарты Ватикана" 16+. 23:05 "Между тем" 12+. 23:35 Х/ф "Найти и обезвредить" 12+. 01:30 Х/ф "Гусарская баллада" 12+. 03:00 Х/ф "Увольнение на берег" 0+. 04:25 Д/с "Партизаны против Вермахта" 16+.

ТВ3

06:00 Мультфильмы 0+. 09:20, 09:55, 10:30, 17:35, 18:10 Т/с "Слепая" 16+. 11:00, 11:30, 16:00, 16:30 Д/с "Гадалка" 16+. 12:00, 13:00, 14:00 "Не ври мне" 12+. 15:00 "Мистические истории" 16+. 17:00 "Знаки судьбы" 12+. 18:40, 19:30, 20:25 Т/с "Менталист" 12+. 21:15, 22:10 Т/с "Напарницы" 12+. 23:00 Х/ф "Уличный боец. Легенда о Чан Ли" 16+. 01:15 Х/ф "Что скрывает ложь" 16+. 03:30, 04:15, 05:15 "Человек-невидимка" 16+.

МИР

06:00, 22:45, 00:10, 05:30 Т/с "Закон и порядок. Отдел оперативных расследований" 16+. 07:25, 10:10 Т/с "Анна Герман. Тайна белого ангела" 16+. 10:00, 13:00, 16:00, 19:00, 00:00 Новости. 13:15, 02:45 "Зал суда. Битва за деньги" 16+. 14:10, 01:20 "Дела семейные. Битва за будущее" 16+. 15:05, 02:05 "Дела семейные. Новые истории" 16+. 16:15, 19:20 Т/с "Возвращение Мухтара 2" 16+. 19:55 "Игра в кино" 12+. 20:40, 03:55 Т/с "Закон и порядок. Преступный умысел" 16+. 00:55 "Такому мама не научит" 12+. 03:30 "Ой, мамочки!" 12+.

Карусель

05:00 "Ранние пташки" 0+. 06:55, 07:30 "Чик-зарядка" 0+. 07:00 "С добрым утром, малыши!" 0+. 07:40 М/с "Радужный мир Руби" 0+. 08:05 М/с "Семейка Бегемотов" 0+. 08:10 М/с "Аркадий Паровозов спешит на помощь!" 0+. 08:15 М/с "Катя и Эф. Куда-угодно-дверь" 0+. 09:20 "Лапы, морды и хвосты" 0+. 09:35 М/с "Пластилинки" 0+. 09:40 М/ф "Котёнок по имени Гав" 0+. 10:35 М/с "Роботы-поезда" 0+. 11:20 М/с "Говорящий Том: Герои" 0+. 11:25 М/с "Джинглики" 0+. 12:05 М/с "Буба" 6+. 12:15 М/с "Тобот Атлон" 6+. 12:40 М/с "Гормити" 6+. 13:05 М/с "Смешарики. Новые приключения" 0+. 14:00 "Навигатор. Новости" 0+. 14:10 М/с "Барбоскины" 0+. 15:00 М/с "Супер4" 6+. 15:40 М/с "Гризли и лемминги" 6+. 16:10 М/с "Клуб Винкс" 6+. 16:35 М/с "Подружки из Хартлейк Сити" 6+. 17:00 М/с "Три кота" 0+. 17:55 М/с "Юху спешит на помощь" 0+. 18:10 М/с "Мончичи" 0+. 18:50 М/с "Дружба - это чудо" 0+. 19:10 М/с "Лунтик и его друзья" 0+. 20:20 М/с "Оранжевая корова" 0+. 20:30 "Спокойной ночи, малыши!" 0+. 20:45 М/с "Ми-Ми-Мишки" 0+. 22:00 М/с "Эволюция Черепашек-ниндзя" 6+. 22:25 М/с "Реди2Робот" 6+. 22:30 М/с "Трансформеры. Кибервселенная" 6+. 22:55 М/с "Ниндзяго" 6+. 23:40 М/с "Элвин и бурундуки" 6+. 01:00 М/с "Приключения Тайо" 0+. 02:05 М/с "Викинг Вик" 6+. 03:10 М/с "Смешарики" 0+. 04:10 М/с "Смурфики" 0+.

СРЕДА, 18

Первый канал

05:00, 09:25 "Доброе утро". 09:00, 12:00, 15:00, 18:00, 03:00 Новости. 09:55 "Модный приговор" 6+. 10:55 "Жить здорово!" 16+. 12:15, 17:00, 00:00, 03:05 "Время покажет" 16+. 15:15 "Давай поженимся!" 16+. 16:00 "Мужское / Женское" 16+. 18:35, 03:40 "На самом деле" 16+. 19:45 "Пусть говорят" 16+. 21:00 Время. 21:30 Т/с "Галка и Гамаюн" 16+. 23:30 "Вечерний Ургант" 16+.

Россия 1

05:00, 09:25 "Утро России". 09:00, 11:00, 14:00, 20:00 Вести. 09:55 "О самом главном" Ток-шоу 12+. 11:25, 14:25, 17:00, 20:45 Вести. Местное время. 11:45 "Судьба человека с Борисом Корчевниковым" 12+. 12:50, 18:50 "60 Минут" Ток-шоу 12+. 14:45 "Кто против?" Ток-шоу 12+. 17:25 "Андрей Малахов. Прямой эфир" 16+. 21:00 Т/с "Замок из песка" 12+. 23:15 "Вечер с Владимиром Соловьёвым" 12+. 02:00 Т/с "Королева бандитов 2" 12+. 03:50 Т/с "Семейный детектив" 16+.

Матч ТВ

06:00 "Тает лёд" 12+. 06:25 Волейбол. Кубок мира. Женщины. Россия - Корея 0+. 08:25, 09:55, 12:00, 14:40, 17:15, 20:45 Новости. 08:30, 12:05, 17:20, 23:55 Все на Матч!. 10:00, 14:45 Футбол. Лига чемпионов 0+. 12:40 Волейбол. Кубок мира. Женщины. Россия - Корея 0+. 16:45 "На гол старше" 12+. 18:00 Волейбол. Чемпионат Европы. Мужчины. Россия - Словения 0+. 20:50 Все на футбол!. 21:50 Футбол. Лига чемпионов. "Байер" (Германия) - "Локомотив" (Россия) 0+. 00:30 Борьба. Чемпионат мира 0+ 0+. 01:25 Футбол. Лига чемпионов. "Шахтёр" (Украина) - "Манчестер Сити" (Англия) 0+. 03:25 Футбол. Южноамериканский Кубок. 1/2 финала. "Коринтианс" (Бразилия) - "Индепендьенте дель Валье" (Эквадор) 0+. 05:25 Обзор Лиги чемпионов 12+.

Россия К

06:30, 07:00, 07:30, 10:00, 15:00, 19:30, 23:40 Новости культуры. 06:35 "Пешком..." Москва меценатская. 07:05, 20:05 "Правила жизни". 07:35, 14:05, 20:45 Д/ф "Подземная одиссея". 08:25 "Театральная летопись"

08:55 "Бельгия. Фламандский бегинаж". 09:10, 22:20 Х/ф "Белая гвардия". 10:15 "Наблюдатель". 11:10, 01:25 XX век. "Программа "А". Питерский рок-фестиваль". 12:10 Д/ф "Португалия. Исторический центр Порту". 12:25, 18:40, 00:40 "Что делать?". 13:15 "Искусственный отбор". 13:55 "Лоскутный театр". 15:10 "Библейский сюжет". 15:40 "Сати. Нескучная классика...". 16:25 Х/ф "Берег его жизни". 17:30 Лауреаты XVI Международного конкурса им.П.И.-Чайковского. 19:45 "Главная роль". 20:30 "Спокойной ночи, малыши!". 21:35 "Изобретение пространства. Давид Боровский. Честная сцена". 23:10 Д/с "Рассекреченная история". 00:00 Д/ф "Музы Юза" 16+. 02:30 Д/ф "Земля и Венера. Соседки".

НТВ

05:15, 03:10 Т/с "ППС" 16+. 06:00 "Утро. Самое лучшее" 16+. 08:05 "Мальцева" 12+. 09:00 Т/с "Мухтар. Новый след" 16+. 10:00, 13:00, 16:00, 19:00, 23:45 Сегодня. 10:20 Т/с "Лесник. Своя земля" 16+. 13:25 Обзор. Чрезвычайное происшествие. 14:00, 00:40 "Место встречи" 16+. 16:30 "Ты не поверишь!" 16+. 17:00 "ДНК" 16+. 18:00 "Своя правда" 16+. 19:40 Т/с "Морские дьяволы. Рубежи Родины" 16+. 20:40 Т/с "Куба. Личное дело" 16+. 22:50 "Основано на реальных событиях" 16+. 23:55 "Однажды..." 16+. 02:40 Т/с "Подозреваются все" 16+.

ОТР

04:00, 07:00, 10:00, 11:00, 12:00, 13:00, 15:00, 16:00, 17:00, 20:00, 22:00, 01:00 Новости. 04:15, 00:45 Д/ф "Гербы России. Герб Ногинска" 6+. 04:30, 17:25 Т/с "Доктор Мартин" 12+. 06:00, 09:00, 15:15 "Календарь" 12+. 06:30, 16:05, 02:40 "Большая страна" 12+. 07:15, 23:00 Т/с "Разведчицы" 16+. 09:30 Д/ф "Пешком в историю. Легенды русского балета. Наталия Сахновская, Роберт Гербек" 6+. 10:15 "Культурный обмен" 12+. 11:05, 22:05, 03:05 "Прав!Да?" 12+. 12:05, 13:20, 19:00, 20:25 "ОТРажение" 12+. 15:45 М/ф "Рекс - укротитель" 0+. 16:30 "Фигура речи" 12+. 17:05 М/ф "Серая шейка" 0+. 01:15 "Моя история. Георгий Франгулян" 12+. 01:45 Д/ф "Пепел детства" 12+.

ТВ-Центр

06:00 "Настроение". 08:00 "Ералаш" 6+. 08:10 "Доктор И..." 16+. 08:45 Х/ф "Медовый месяц" 12+. 10:35 Д/ф "Людмила Касаткина. Укрощение строптивой" 12+. 11:30, 14:30, 17:50, 22:00 События 16+. 11:50, 00:35, 05:40 "Петровка, 38" 16+. 12:05 Т/с "Коломбо" 12+. 13:35 "Мой герой. Андрей Кнышев" 12+. 14:50 "Город новостей" 16+. 15:05, 01:45 Т/с "Пуаро Агаты Кристи" 12+. 17:00 "Естественный отбор" Ток-шоу 12+. 18:20 Т/с "Призрак уездного театра" 12+. 22:30, 03:35 Линия защиты 16+. 23:05, 04:05 "Прощание. Евгений Евстигнеев и Ирина Цывина" 16+. 00:00 События. 25-й час 16+. 00:55 "Хроники московского быта. Советское неглиже" 12+. 04:55 Д/ф "Нас ждёт холодная зима" 12+.

Петербург 5

05:00, 09:00, 13:00, 18:30, 03:25 Известия. 05:30, 06:15, 07:00, 08:00, 13:25, 14:10, 15:05, 15:55, 16:50, 17:40 Т/с "Учитель в законе. Продолжение" 16+. 09:25, 10:15, 11:10, 12:05 Т/с "Опера. Хроники убойного отдела" 16+. 19:00, 19:50, 20:40, 21:25, 22:20, 23:10, 00:25 Т/с "След" 16+. 00:00 Известия. Итоговый выпуск. 01:10, 01:50, 02:20, 02:50, 03:30, 03:55, 04:25 Т/с "Детективы" 16+.

СТС

06:00, 05:30 "Ералаш" 0+. 06:25 М/с "Да здравствует король Джулиан!" 6+. 07:10 М/с "Приключения Вуди и его друзей" 0+. 07:55 "Уральские пельмени. СмехBook" 16+. 08:30, 19:00 Т/с "Воронины" 16+. 12:40 Х/ф "Крепкий орешек 2" 16+. 15:10 Т/с "Кухня" 12+. 21:00 Х/ф "Крепкий орешек. Возмездие" 16+. 23:35 Х/ф "Шестое чувство" 16+. 01:40 Х/ф "Последний бойскаут" 16+. 03:25 "Супермамочка" 16+. 04:10 Т/с "Молодёжка" 16+. 05:00 Т/с "Новый человек" 16+.

ТНТ

07:00, 07:30, 08:00, 08:30 "ТНТ. Gold" 16+. 09:00 "Дом-2. Lite" 16+. 10:15 "Дом-2. Остров любви" 16+. 11:30 "Бородина против Бузовой" 16+. 12:30 "Дом-2. Спаси свою любовь" 16+. 13:30, 14:00, 14:30 Т/с "Саша Таня" 16+. 15:00, 15:30, 16:00, 16:30 Т/с "Универ" 16+. 17:00, 17:30, 18:00, 18:30 Т/с "Интерны" 16+. 19:00 Т/с "Полицейский с Рублевки" 16+. 20:00, 20:30 Т/с "Жуки" 16+. 21:00 Т/с "Однажды в России" 16+. 22:00 "Где логика?" 16+. 23:00 "Дом-2. Город любви" 16+. 00:05 "Дом-2. После заката" 16+. 01:05, 02:05 "Stand Up" 16+. 03:00, 03:50, 04:45 "Открытый микрофон" 16+. 06:05, 06:30 "ТНТ. Best" 16+.

REN TV

05:00 Д/п "Засекреченные списки" 16+. 06:00, 11:00 Документальный проект 16+. 07:00 "С бодрым утром!" 16+. 08:30, 12:30, 16:30, 19:30, 23:00 Новости 16+. 09:00, 04:30 "Территория заблуждений" 16+. 12:00, 16:00, 19:00 "Информационная программа 112" 16+. 13:00, 23:30 "Загадки человечества" 16+. 14:00 "Невероятно интересные истории" 16+. 15:00 "Неизвестная история" 16+. 17:00, 03:45 "Тайны Чапман" 16+. 18:00, 03:00 "Самые шокирующие гипотезы" 16+. 20:00 Х/ф "Падение Олимпа" 16+. 22:15 "Смотреть всем!" 16+. 00:30 Х/ф "Судья" 18+.

Пятница

05:00 Есть один секрет 16+. 05:20 Орел и решка. Шопинг 16+. 07:00 Школа доктора Комаровского 12+. 07:30 Утро Пятницы 16+. 09:30, 14:30 На ножах 16+. 12:30, 19:00 Адская кухня 16+. 21:00 Мир наизнанку. Бразилия 16+. 23:10 Т/с "Доктор Хаус" 16+. 01:50 Пятница News 16+. 02:20 Т/с "Отчаянные домохозяйки" 16+. 04:00 Приманка 16+. 04:50 Большие чувства 16+.

Спас

05:00 Новый завет вслух 0+. 05:15 Вся Россия 0+. 05:30 Д/ц "Святые Борис и Глеб. День Ангела" 0+. 06:00, 19:00, 00:15 Завет 0+. 07:00, 21:30, 01:15 Новый день. Новости на Спасе 0+. 08:00, 22:30, 02:15 До самой сути 0+. 09:00, 15:00, 15:30 Монастырская кухня 0+. 09:30 Мультфильмы на Спасе 0+. 11:00 Д/ф "Романовы. Судьба русского Крыма" 0+. 12:00 Встреча 0+. 13:00, 20:00, 03:10 Прямая линия. Ответ священника 0+. 14:30, 23:30 Д/ц "Епископ Василий (Родзянко). Проповедники" 0+. 16:00, 17:30 Х/ф "Воскресенье в половине седьмого" 12+. 00:00, 04:45 День Патриарха 0+. 04:30 Тайны сказок 0+.

Домашний

06:30 "Выбери меня" 16+. 07:30 "По делам несовершеннолетних" 16+. 08:30 "Давай разведемся!" 16+. 09:30, 05:40 "Тест на отцовство" 16+. 10:30, 04:05 Д/с "Реальная мистика" 16+. 12:30, 02:40 Д/с "Понять. Простить" 16+. 14:15, 02:10 Д/с "Порча" 16+. 14:45, 19:00 Т/с "Цыганка" 16+. 23:30 Т/с "Самара 2" 16+.

Звезда

06:00 "Сегодня утром" 12+. 08:00, 13:00, 18:00, 21:15 Новости дня. 08:25, 18:30 Специальный репортаж 12+. 08:45, 10:05 Т/с "Объявлены в розыск" 16+. 10:00, 15:00 Военные новости. 13:20, 21:25 "Открытый эфир" 12+. 15:05 Д/с "Отечественное стрелковое оружие" 0+. 18:50 Д/с "Битва оружейников. Самоходные артиллерийские установки" 12+. 19:40 "Последний день. Михаила Глузский" 12+. 20:25 Д/с "Секретные материалы" 12+. 23:05 "Между тем" 12+. 23:35 Х/ф "Тихое следствие" 16+. 01:05 Х/ф "Добровольцы" 0+. 02:40 Х/ф "Пропавшие среди живых" 12+. 04:00 Д/с "Москва фронту" 12+. 04:25 Д/с "Партизаны против Вермахта" 16+. 05:15 Д/ф "Прекрасный полк. Маша" 12+.

ТВ3

06:00 Мультфильмы 0+. 09:20, 09:55, 10:30, 17:35, 18:10 Т/с "Слепая" 16+. 11:00, 11:30, 16:00, 16:30 Д/с "Гадалка" 16+. 12:00, 13:00, 14:00 "Не ври мне" 12+. 15:00 "Мистические истории" 16+. 17:00 "Знаки судьбы" 12+. 18:40, 19:30, 20:25 Т/с "Менталист" 12+. 21:15, 22:10 Т/с "Напарницы" 12+. 23:00 Х/ф "Ничего себе поездочка" 16+. 01:15, 02:15, 03:15, 04:00 "Путешествие по судьбе" 16+. 04:45 "Тайные знаки. Софья. Ведьма всея Руси" 12+. 05:30 "Тайные знаки. Анна Иоанновна. Заговоренная на одиночество" 12+.

МИР

06:00, 22:45, 00:10 Т/с "Закон и порядок. Отдел оперативных расследований" 16+. 07:25, 10:10 Т/с "Анна Герман. Тайна белого ангела" 16+. 10:00, 13:00, 16:00, 19:00, 00:00 Новости. 13:15, 02:55 "Зал суда. Битва за деньги" 16+. 14:10, 01:25 "Дела семейные. Битва за будущее" 16+. 15:05, 02:10 "Дела семейные. Новые истории" 16+. 16:15, 19:20 Т/с "Возвращение Мухтара 2" 16+. 19:55 "Игра в кино" 12+. 20:40, 05:50 Т/с "Закон и порядок. Преступный умысел" 16+. 00:55 "Такому мама не научит" 12+. 03:40 "Держись, шоубиз!" 16+. 04:05 Х/ф "Сельская учительница" 0+.

Карусель

05:00 "Ранние пташки" 0+. 06:55, 07:30 "Чик-зарядка" 0+. 07:00 "С добрым утром, малыши!" 0+. 07:40 М/с "Радужный мир Руби" 0+. 08:05 М/с "Семейка Бегемотов" 0+. 08:10 М/с "Аркадий Паровозов спешит на помощь!" 0+. 08:15 М/с "Катя и Эф. Куда-угодно-дверь" 0+. 09:20 "Микроистория" 0+. 09:25 "В мире животных с Николаем Дроздовым" 0+. 09:45 М/ф "Ну, погоди!" 0+. 10:35 М/с "Роботы-поезда" 0+. 11:20 М/с "Говорящий Том: Герои" 0+. 11:25 М/с "Джинглики" 0+. 12:05 М/с "Буба" 6+. 12:15 М/с "Тобот Атлон" 6+. 12:40 М/с "Гормити" 6+. 13:05 М/с "Смешарики. Новые приключения" 0+. 14:00 "Навигатор. Новости" 0+. 14:10 М/с "Барбоскины" 0+. 15:00 М/с "Супер4" 6+. 15:40 "Король караоке" 0+. 16:10 М/с "Клуб Винкс" 6+. 16:35 М/с "Подружки из Хартлейк Сити" 6+. 17:00 М/с "Три кота" 0+. 17:55 М/с "Юху спешит на помощь" 0+. 18:10 М/с "Мончичи" 0+. 18:50 М/с "Дружба - это чудо" 0+. 19:10 М/с "Лунтик и его друзья" 0+. 20:20 М/с "Оранжевая корова" 0+. 20:30 "Спокойной ночи, малыши!" 0+. 20:45 М/с "Ми-Ми-Мишки" 0+. 22:00 М/с "Эволюция Черепашек-ниндзя" 6+. 22:25 М/с "Реди2Робот" 6+. 22:30 М/с "Трансформеры. Кибервселенная" 6+. 22:55 М/с "Ниндзяго" 6+. 23:40 М/с "Элвин и бурундуки" 6+. 01:00 М/с "Приключения Тайо" 0+. 02:05 М/с "Викинг Вик" 6+. 03:10 М/с "Смешарики" 0+. 04:10 М/с "Смурфики" 0+.

ЧЕТВЕРГ, 19

Первый канал

05:00, 09:25 "Доброе утро". 09:00, 12:00, 15:00, 18:00, 03:00 Новости. 09:55 "Модный приговор" 6+. 10:55 "Жить здорово!" 16+. 12:15, 17:00, 00:00, 03:05 "Время покажет" 16+. 15:15 "Давай поженимся!" 16+. 16:00 "Мужское / Женское" 16+. 18:35, 03:40 "На самом деле" 16+. 19:45 "Пусть говорят" 16+. 21:00 Время. 21:30 Т/с "Галка и Гамаюн" 16+. 23:30 "Вечерний Ургант" 16+.

Россия 1

05:00, 09:25 "Утро России". 09:00, 11:00, 14:00, 20:00 Вести. 09:55 "О самом главном" Ток-шоу 12+. 11:25, 14:25, 17:00, 20:45 Вести. Местное время. 11:45 "Судьба человека с Борисом Корчевниковым" 12+. 12:50, 18:50 "60 Минут" Ток-шоу 12+. 14:45 "Кто против?" Ток-шоу 12+. 17:25 "Андрей Малахов. Прямой эфир" 16+. 21:00 Т/с "Замок из песка" 12+. 23:15 "Вечер с Владимиром Соловьёвым" 12+. 02:00 Т/с "Королева бандитов 2" 12+. 03:50 Т/с "Семейный детектив" 16+.

Матч ТВ

06:00 "Тает лёд" 12+. 06:25 Волейбол. Кубок мира. Женщины. Россия - Доминиканская Республика 0+. 08:25, 12:30, 15:05, 18:10 Новости. 08:30, 12:35, 15:10, 18:15, 23:55 Все на Матч!. 10:30 Футбол. Лига чемпионов. "Атлетико" (Испания) - "Ювентус" (Италия) 0+. 13:05 Волейбол. Кубок мира. Женщины. Россия - Доминиканская Республика 0+. 16:10 Футбол. Лига чемпионов. ПСЖ (Франция) - "Реал" (Мадрид, Испания) 0+. 18:45 Специальный репортаж "Лига чемпионов. Live" 12+. 19:05 Все на футбол!. 19:45 Футбол. Лига Европы. "Базель" (Швейцария) - "Краснодар" (Россия) 0+. 21:50 Футбол. Лига Европы. "Лудогорец" (Болгария) - ЦСКА (Россия) 0+. 00:40 Борьба. Чемпионат мира 0+. 01:25 Футбол. Лига чемпионов. "Манчестер Юнайтед" (Англия) - "Астана" (Казахстан) 0+. 03:25 Футбол. Южноамериканский Кубок. 1/2 финала. "Колон" (Аргентина) - "Атлетико Минейро" (Бразилия) 0+. 05:25 Обзор Лиги Европы 12+.

Россия К

06:30, 07:00, 07:30, 10:00, 15:00, 19:30, 23:40 Новости культуры. 06:35 "Пешком..." Москва зоологическая. 07:05, 20:05 "Правила жизни". 07:35, 14:05, 20:45 Д/ф "Подземная одиссея". 08:25 "Театральная летопись"

08:55 Д/ф "Австрия. Дворец и парковый ансамбль Шёнбрунн". 09:10, 22:20 Х/ф "Белая гвардия". 10:15 "Наблюдатель". 11:10, 01:25 XX век."Олененок. Моржи. Краснозобая казарка". 12:00 Д/ф "Крым. Мыс Плака". 12:25, 18:45, 00:40 Игра в бисер. Виктор Гюго "Собор Парижской Богоматери". 13:10 "Абсолютный слух". 13:55 "Цвет времени. Ван Дейк". 15:10 Моя любовь - Россия! "Башкирский елян - дом для кочевника". 15:40 "2 Верник 2". 16:25 Х/ф "Берег его жизни". 17:30 Лауреаты XVI Международного конкурса им.П.И.Чайковского. 18:35 "Цвет времени. Уильям Тёрнер". 19:45 "Главная роль". 20:30 "Спокойной ночи, малыши!". 21:40 "Энигма. Хосе Кура". 23:20 "Польша. Историческая часть города Торунь". 00:00 "Черные дыры. Белые пятна". 02:15 Д/ф "Солнце и Земля. Вспышка". 02:40 Pro memoria. "Отсветы".

НТВ

05:15, 03:00 Т/с "ППС" 16+. 06:00 "Утро. Самое лучшее" 16+. 08:05 "Мальцева" 12+. 09:00 Т/с "Мухтар. Новый след" 16+. 10:00, 13:00, 16:00, 19:00, 23:45 Сегодня. 10:20 Т/с "Лесник. Своя земля" 16+. 13:25 Обзор. Чрезвычайное происшествие. 14:00, 00:30 "Место встречи" 16+. 16:30 "Ты не поверишь!" 16+. 17:00 "ДНК" 16+. 18:00 "Своя правда" 16+. 19:40 Т/с "Морские дьяволы. Рубежи Родины" 16+. 20:40 Т/с "Куба. Личное дело" 16+. 22:50 "Основано на реальных событиях" 16+. 23:55 "Захар Прилепин. Уроки русского" 12+. 02:35 Т/с "Подозреваются все" 16+.

ОТР

04:00, 07:00, 10:00, 11:00, 12:00, 13:00, 15:00, 16:00, 17:00, 20:00, 22:00, 01:00 Новости. 04:15, 00:40 Д/ф "Гербы России. Священный град Можайск" 6+. 04:30, 17:25 Т/с "Доктор Мартин" 12+. 06:00, 09:00, 15:15 "Календарь" 12+. 06:30, 16:05, 02:40 "Большая страна" 12+. 07:15, 23:00 Т/с "Разведчицы" 16+. 09:30 Д/ф "Пешком в историю. Легенды русского балета. Леонид Якобсон" 6+. 10:15 Д/ф "Дело темное. Каменная Зоя: правда или миф?" 12+. 11:05, 22:05 "Прав!Да?" 12+. 12:05, 13:20, 19:00, 20:25 "ОТРажение" 12+. 15:45 М/ф "Рекс -садовник" 0+. 16:30, 01:15 "Гамбургский счёт" 12+. 17:05 М/ф "Сармико" 0+. 01:40 "Фигура речи" 12+. 02:10 Д/ф "Россия. Далее везде. Лев Яшин" 12+. 03:05 "За дело!" 12+. 03:45 "От прав к возможностям" 12+.

ТВ-Центр

06:00 "Настроение". 08:00 "Ералаш" 6+. 08:05 "Доктор И..." 16+. 08:45 Х/ф "Шах королеве бриллиантов" 6+. 10:30 Д/ф "Ивар Калныньш. Разбитое сердце" 12+. 11:30, 14:30, 17:50, 22:00 События 16+. 11:50, 00:35, 05:45 "Петровка, 38" 16+. 12:05 Т/с "Коломбо" 12+. 13:35 "Мой герой. Сергей Колтаков" 12+. 14:50 "Город новостей" 16+. 15:05, 01:45 Т/с "Пуаро Агаты Кристи" 12+. 17:00 "Естественный отбор" Ток-шоу 12+. 18:20 Т/с "Звёзды и лисы" 12+. 22:30, 03:35 "10 самых... Плохо одетые звёзды" 16+. 23:05 Д/ф "Битва за наследство" 12+. 00:00 События. 25-й час 16+. 00:55 "Прощание. Муслим Магомаев" 16+. 04:05 Х/ф "Развод по собственному желанию" 12+.

Петербург 5

05:00, 09:00, 13:00, 18:30, 03:25 Известия. 05:20, 06:00, 06:45, 07:40,

13:25, 14:10, 15:05, 15:55, 16:50, 17:40 Т/с "Учитель в законе. Продолжение" 16+. 08:35 "День ангела" 0+.. 09:25, 10:15, 11:10, 12:05 Т/с "Опера. Хроники убойного отдела" 16+. 19:00, 19:50, 20:40, 21:25, 22:20, 23:10, 00:25 Т/с "След" 16+. 00:00 Известия. Итоговый выпуск. 01:10, 01:50, 02:20, 02:55, 03:30, 03:55, 04:25 Т/с "Детективы" 16+.

СТС

06:00, 05:30 "Ералаш" 0+. 06:25 М/с "Да здравствует король Джулиан!" 6+. 07:10 М/с "Приключения Вуди и его друзей" 0+. 07:55 "Уральские пельмени. СмехBook" 16+. 08:25, 19:00 Т/с "Воронины" 16+. 12:40 Х/ф "Крепкий орешек. Возмездие" 16+. 15:10 Т/с "Кухня" 12+. 21:00 Х/ф "Крепкий орешек 4.0" 16+. 23:40 Х/ф "Крепкий орешек. Хороший день, чтобы умереть" 18+. 01:35 Х/ф "Финансовый монстр" 18+. 03:10 М/ф "Странные чары" 6+. 04:35 Т/с "Молодёжка" 16+.

ТНТ

07:00, 07:30, 08:00, 08:30 "ТНТ. Gold" 16+. 09:00 "Дом-2. Lite" 16+. 10:15 "Дом-2. Остров любви" 16+. 11:30 "Бородина против Бузовой" 16+. 12:30 "Дом-2. Спаси свою любовь" 16+. 13:30, 14:00, 14:30 Т/с "СашаТаня" 16+. 15:00, 15:30, 16:00, 16:30 Т/с "Универ" 16+. 17:00, 17:30, 18:00, 18:30 Т/с "Интерны" 16+. 19:00 Т/с "Полицейский с Рублевки" 16+. 20:00, 20:30 Т/с "Жуки" 16+. 21:00 Шоу "Студия "Союз" 16+. 22:00 "Импровизация" 16+. 23:00 "Дом-2. Город любви" 16+. 00:05 "Дом-2. После заката" 16+. 01:05, 02:05 "Stand Up" 16+. 03:00 "THT-Club" 16+. 03:05, 03:55, 04:45 "Открытый микрофон" 16+. 05:35, 06:05, 06:30 "ТНТ. Best" 16+.

REN TV

05:00 "Территория заблуждений" 16+. 06:00, 09:00 Документальный проект 16+. 07:00 "С бодрым утром!" 16+. 08:30, 12:30, 16:30, 19:30, 23:00 Новости 16+. 12:00, 16:00, 19:00 "Информационная программа 112" 16+. 13:00, 23:30 "Загадки человечества" 16+. 14:00 "Невероятно интересные истории" 16+. 15:00 Д/п "Засекреченные списки" 16+. 17:00, 03:15 "Тайны Чапман" 16+. 18:00, 02:30 "Самые шокирующие гипотезы" 16+. 20:00 Х/ф "Падение Лондона" 18+. 22:00 "Смотреть всем!" 16+. 00:30 Х/ф "Без компромиссов" 16+.

Пятница

05:00 Есть один секрет 16+. 05:20 Орел и решка. Шопинг 16+. 07:00 Школа доктора Комаровского 12+. 07:30 Утро Пятницы 16+. 09:30 На ножах 16+. 12:30 Адская кухня 16+. 14:30 Орел и решка. По морям 16+. 16:10, 18:10 Орел и решка. Перезагрузка 16+. 17:10 Орел и решка. Америка 16+. 19:00 Пацанки 16+. 21:00 Четыре свадьбы 16+. 22:00 Мир наизнанку. Бразилия 16+. 23:10 Т/с "Доктор Хаус" 16+. 01:50 Пятница News 16+. 02:20 Т/с "Отчаянные домохозяйки" 16+. 04:00 Приманка 16+. 04:50 Большие чувства 16+.

Спас

05:00 Новый завет вслух 0+. 05:15 Вся Россия 0+. 05:30 В поисках Бога 0+. 06:00, 19:00, 00:15 Завет 0+. 07:00, 21:30, 01:15 Новый день. Новости на Спасе 0+. 08:00, 22:30, 02:15 До самой сути 0+. 09:00, 15:00, 15:30 Монастырская кухня 0+. 09:30 Мультфильмы на Спасе 0+. 11:00 Д/ф "Романовы. Судьба русского Крыма" 0+. 12:00 Парсуна 0+. 13:00, 20:00, 03:10 Прямая линия. Ответ священника 0+. 14:30, 23:30 Д/ц "Оптинские старцы. День Ангела" 0+. 16:00, 17:35 Х/ф "Воскресенье в половине седьмого" 12+. 00:00, 04:45 День Патриарха 0+. 04:30 Тайны сказок 0+.

Домашний

06:30 "Удачная покупка" 16+. 06:40 "Выбери меня" 16+. 07:40 "По делам несовершеннолетних" 16+. 08:40 "Давай разведемся!" 16+. 09:40, 05:25 "Тест на отцовство" 16+. 10:40, 03:55 Д/с "Реальная мистика" 16+. 12:25, 02:35 Д/с "Понять. Простить" 16+. 14:10, 02:05 Д/с "Порча" 16+. 14:40, 19:00 Т/с "Цыганка" 16+. 23:25 Т/с "Самара 2" 16+. 06:15 "6 кадров" 16+.

Звезда

06:00 "Сегодня утром" 12+. 08:00, 13:00, 18:00, 21:15 Новости дня. 08:30, 10:05 Т/с "Майор Ветров" 16+. 10:00, 15:00 Военные новости. 13:20, 21:25 "Открытый эфир" 12+. 15:05 Д/с "Отечественное стрелковое оружие" 0+. 18:30 Специальный репортаж 12+. 18:50 Д/с "Битва оружейников. Артиллерия особой мощности" 12+. 19:40 "Легенды кино. Владимир Зельдин" 6+. 20:25 "Код доступа" 12+. 23:05 "Между тем" 12+. 23:35 Х/ф "Неоконченная повесть" 6+. 01:35 Х/ф "Безотцовщина" 12+. 03:10 Х/ф "Чужие здесь не ходят" 6+. 04:20 Д/ф "Прекрасный полк. Лиля" 12+. 05:00 Д/с "Хроника Победы" 12+.

ТВ3

06:00, 05:45 Мультфильмы 0+. 09:20, 09:55, 10:30, 17:35, 18:10 Т/с "Слепая" 16+. 11:00, 11:30, 16:00, 16:30 Д/с "Гадалка" 16+. 12:00, 13:00, 14:00 "Не ври мне" 12+. 15:00 "Мистические истории" 16+. 17:00 "Знаки судьбы" 12+. 18:40, 19:30, 20:25 Т/с "Менталист" 12+. 21:15, 22:10 Т/с "Напарницы" 12+. 23:00 "Это реальная история" 16+. 00:00 Х/ф "Противостояние" 12+. 01:45 Х/ф "Уличный боец. Легенда о Чан Ли" 16+. 03:30, 04:15 "Дневник экстрасенса" 16+. 05:00 "Тайные знаки. Владимир Ленин. Мечта о бессмертии" 12+.

МИР

06:00, 20:40, 05:40 Т/с "Закон и порядок. Преступный умысел" 16+. 07:45, 22:45, 00:20 Т/с "Закон и порядок. Отдел оперативных расследований" 16+. 09:50, 10:10 Т/с "Новая жизнь сыщика Гурова" 16+. 10:00, 13:00, 16:00, 19:00, 00:00 Новости. 13:15, 03:05 "Зал суда. Битва за деньги" 16+. 14:10, 01:35 "Дела семейные. Битва за будущее" 16+. 15:05, 02:20 "Дела семейные. Новые истории" 16+. 16:15, 19:20 Т/с "Возвращение Мухтара 2" 16+. 19:55 "Игра в кино" 12+. 00:10 "В гостях у цифры" 12+. 01:05 "Такому мама не научит" 12+. 03:50 "Как в ресторане" 12+. 04:15 Х/ф "Свинарка и пастух" 6+.

Карусель

05:00 "Ранние пташки" 0+. 06:55, 07:30 "Чик-зарядка" 0+. 07:00 "С добрым утром, малыши!" 0+. 07:40 М/с "Радужный мир Руби" 0+. 08:05 М/с "Семейка Бегемотов" 0+. 08:10 М/с "Аркадий Паровозов спешит на помощь!" 0+. 08:15 М/с "Катя и Эф. Куда-угодно-дверь" 0+. 09:20 "Magic English" 0+. 09:40 М/с "Пластилинки" 0+. 09:45 М/ф "Ну, погоди!" 0+. 10:35 М/с "Роботы-поезда" 0+. 11:20 М/с "Говорящий Том: Герои" 0+. 11:25 М/с "Джинглики" 0+. 12:05 М/с "Буба" 6+. 12:15 М/с "Тобот Атлон" 6+. 12:40 М/с "Гормити" 6+. 13:05 М/с "Смешарики. Новые приключения" 0+. 14:00 "Навигатор. Новости" 0+. 14:10 М/с "Барбоскины" 0+. 15:00 М/с "Супер4" 6+. 15:40 "Всё, что вы хотели знать, но боялись спросить" 6+. 16:10 М/с "Клуб Винкс" 6+. 16:35 М/с "Подружки из Хартлейк Сити" 6+. 17:00 М/с "Три кота" 0+. 17:55 М/с "Юху спешит на помощь" 0+. 18:10 М/с "Мончичи" 0+. 18:50 М/с "Дружба - это чудо" 0+. 19:10 М/с "Лунтик и его друзья" 0+. 20:20 М/с "Оранжевая корова" 0+. 20:30 "Спокойной ночи, малыши!" 0+. 20:45 М/с "Ми-Ми-Мишки" 0+. 22:00 М/с "Эволюция Черепашек-ниндзя" 6+. 22:25 М/с "Реди2Робот" 6+. 22:30 М/с "Трансформеры. Кибервселенная" 6+. 22:55 М/с "Ниндзяго" 6+. 23:40 М/с "Элвин и бурундуки" 6+. 01:00 М/с "Приключения Тайо" 0+. 02:05 М/с "Викинг Вик" 6+. 03:10 М/с "Смешарики" 0+. 04:10 М/с "Смурфики" 0+.

ПЯТНИЦА, 20

Первый канал

05:00, 09:25 "Доброе утро". 09:00, 12:00, 15:00, 18:00 Новости. 09:55 "Модный приговор" 6+. 10:55 "Жить здорово!" 16+. 12:15, 17:00 "Время покажет" 16+. 15:15 "Давай поженимся!" 16+. 16:00 "Мужское / Женское" 16+. 18:35 "Человек и закон" 16+. 19:45 "Поле чудес" 16+. 21:00 Время. 21:30 "Голос 60+". Новый сезон 12+. 23:30 "Вечерний Ургант" 16+. 00:20 Д/ф "Внутри секты Мэнсона: Утерянные пленки" 18+. 02:00 "На самом деле" 16+. 03:00 "Про любовь" 16+. 03:55 "Наедине со всеми" 16+.

Россия 1

05:00, 09:25 "Утро России". 09:00, 11:00, 14:00, 20:00 Вести. 09:55 "О самом главном" Ток-шоу 12+. 11:25, 14:25, 17:00, 20:45 Вести. Местное время. 11:45 "Судьба человека с Борисом Корчевниковым" 12+. 12:50, 18:50 "60 Минут" Ток-шоу 12+. 14:45 "Кто против?" Ток-шоу 12+. 17:25 "Андрей Малахов. Прямой эфир" 16+. 21:00 "Юморина" 16+. 23:20 Х/ф "Семья маньяка Беляева" 16+. 03:10 Х/ф "Её сердце" 16+.

Матч ТВ

06:00 Д/ц "Вся правда про ..." 12+. 06:30 "Тает лёд" 12+. 07:00, 10:25, 15:50, 19:40, 21:50 Новости. 07:05, 12:30, 19:45, 23:55 Все на Матч!. 08:25 Футбол. Лига Европы. "Рома" (Италия) - "Истанбул" (Турция) 0+. 10:30 Футбол. Лига Европы. "Айнтрахт" (Германия) - "Арсенал" (Англия) 0+. 12:55 Специальный репортаж "Джентльмены регбийной удачи" 12+. 13:15 Регби. Чемпионат мира. Россия - Япония 0+. 15:55, 02:45 Бокс. Чемпионат мира. Мужчины. 1/2 финала 0+. 16:40 Бокс. Чемпионат мира. Мужчины. 1/2 финала 0+. 19:20 "Бокс 2019. Обратный отсчёт" 12+. 20:20 "Гран-при с Алексеем Поповым" 12+. 20:50 Все на футбол! Афиша 12+. 21:55 Футбол. Чемпионат Испании. "Осасуна" - "Бетис" 0+. 00:30 "Дерби мозгов" 16+. 01:00 Борьба. Чемпионат мира 0+. 02:00 Кикбоксинг. Orion. Артём Левин против Жо Вея. Хаял Джаниев против Каи Хуангбина 16+. 05:30 "Команда мечты" 12+.

Россия К

06:30, 07:00, 07:30, 10:00, 15:00, 19:30, 23:15 Новости культуры. 06:35 "Пешком..." Москва помещичья. 07:05 "Правила жизни". 07:35, 16:25 Х/ф "Поздний ребенок". 08:40 Д/ф "Польша. Историческая часть города Торунь". 09:00 Х/ф "Белая гвардия". 10:20 Х/ф "Беспокойное хозяйство". 12:00 Д/ф "Феномен Кулибина". 12:40 Д/ф "Ораниенбаумские игры". 13:25 "Черные дыры. Белые пятна". 14:05 Д/ф "Подземная одиссея". 15:10 Письма из провинции. Село Еланцы (Иркутская область). 15:40 "Энигма. Хосе Кура". 17:30 Лауреаты XVI Международного конкурса им.П.И.Чайковского. 18:45 "Царская ложа". 19:45, 01:50 Искатели. "Пропавшие шедевры Фаберже". 20:35 Д/ф "Монологи кинорежиссера". 21:35 Х/ф "Человек на своем месте". 23:35 "2 Верник 2". 00:20 Х/ф "Пепло". 02:35 М/ф для взрослых "Королевская игра", "Великолепный Гоша".

НТВ

05:15 Т/с "ППС" 16+. 06:00 "Утро. Самое лучшее" 16+. 08:05 "Доктор Свет" 16+. 09:00 Т/с "Мухтар. Новый след" 16+. 10:00, 13:00, 16:00, 19:00 Сегодня. 10:20 Т/с "Лесник. Своя земля" 16+. 13:25 Обзор. Чрезвычайное происшествие. 14:00, 03:35 "Место встречи" 16+. 16:30 "Ты не поверишь!" 16+. 17:00 "ДНК" 16+. 18:00 "Жди меня" 12+. 19:40 Т/с "Морские дьяволы. Рубежи Родины" 16+. 20:40 Т/с "Куба. Личное дело" 16+. 22:50 "ЧП. Расследование" 16+. 23:25 Х/ф "След тигра" 16+. 01:25 "Мы и наука. Наука и мы" 12+. 02:15 "Квартирный вопрос" 0+.

ОТР

04:00, 07:00, 10:00, 11:00, 12:00, 13:00, 15:00, 16:00, 17:00, 20:00, 22:00 Новости. 04:15 Д/ф "Гербы России. Герб Суздаля" 6+. 04:30, 17:25 Т/с "Доктор Мартин" 12+. 06:00, 09:00, 15:15 "Календарь" 12+. 06:30, 16:05 "Большая страна" 12+. 07:15, 22:45 Т/с "Агент особого назначения 4" 12+. 09:30 Д/ф "Пешком в историю. Легенды русского балета. Наталия Дудинская, Константин Сергеев" 6+. 10:15 Д/ф "Дело темное. Как Горбачёв пришел к власти?" 12+. 11:05, 22:05 "За дело!" 12+. 11:45 "От прав к возможностям" 12+. 12:05, 13:20, 19:00, 20:25 "ОТРажение" 12+. 15:45 М/ф "Рекс - путешественник" 0+. 16:30 "Вспомнить всё" 12+. 17:05 М/ф "Оранжевое горлышко" 0+. 00:20 "Звук. Группа "Per-See" 12+. 01:10 Х/ф "Переступить черту" 0+. 04:05 Д/ф "Двойной портрет. Самодержец и вождь" 12+.

ТВ-Центр

06:00 "Настроение". 08:00 "Ералаш" 6+. 08:10 Х/ф "Рассвет на Санторини" 12+. 10:10, 11:50 Х/ф "Замкнутый круг" 12+. 11:30, 14:30, 17:50 События 16+. 14:50 "Город новостей" 16+. 15:05, 18:10 Х/ф "Перелетные птицы" 12+. 19:05 Х/ф "Высоко над страхом" 12+. 21:00 Московский международный фестиваль "Круг Света" 6+. 22:00, 03:10 "В центре событий" 16+. 23:10 "Он и Она" 16+. 00:40 Д/ф "Убитые словом" 12+. 01:30 Д/ф "Трудные дети звёздных родителей" 12+. 02:20 Д/ф "Битва за наследство" 12+. 04:20 "Петровка, 38" 16+. 04:40 "10 самых... Забытые звёзды девяностых" 16+.

Петербург 5

05:00, 09:00, 13:00 Известия. 05:35, 06:20, 07:05, 08:00 Т/с "Учитель в законе. Продолжение" 16+. 09:25, 10:15, 11:05, 12:05 Т/с "Опера. Хроники убойного отдела" 16+. 13:25, 14:20, 15:15, 16:15, 17:05, 18:00 Т/с "Учитель в законе. Возвращение" 16+. 19:00, 19:50, 20:30, 21:20, 22:05, 22:55, 00:45 Т/с "След" 16+. 23:45 "Светская хроника" 16+. 01:30, 02:05, 02:40, 03:05, 03:30, 03:55, 04:25, 04:50 Т/с "Детективы" 16+.

СТС

06:00, 05:45 "Ералаш" 0+. 06:25 М/с "Да здравствует король Джулиан!" 6+. 07:10 М/с "Приключения Вуди и его друзей" 0+. 07:55 "Уральские пельмени. СмехBook" 16+. 08:25 Х/ф "Три мушкетера" 12+. 10:40, 02:30 Х/ф "Разборка в Бронксе" 16+. 12:25 Х/ф "Шестое чувство" 16+. 14:35 Х/ф "Последний бойскаут" 16+. 16:50 Х/ф "Крепкий орешек 4.0" 16+. 19:25 Шоу "Уральских пельменей" 16+. 21:00 Х/ф "Безумный Макс. Дорога ярости" 16+. 23:30 "Шоу выходного дня" 16+. 00:30 Х/ф "Супер Майк XXL" 18+. 03:50 М/ф "Феи. Легенда о чудовище" 0+. 04:55 Т/с "Молодёжка" 16+.

ТНТ

07:00, 07:30, 08:00, 08:30 "ТНТ. Gold" 16+. 09:00 "Дом-2. Lite" 16+. 10:15 "Дом-2. Остров любви" 16+. 11:30 "Бородина против Бузовой" 16+. 12:30 "Дом-2. Спаси свою любовь" 16+. 13:30 "Большой завтрак" 16+. 14:00, 14:30 Т/с "СашаТаня" 16+. 15:00, 15:30, 16:00, 16:30 Т/с "Универ" 16+. 17:00, 17:30, 18:00, 18:30, 19:00, 19:30 Т/с "Интерны" 16+. 20:00 "Comedy Woman" 16+. 21:00 "Комеди Клаб" 16+. 22:00, 03:05, 03:55, 04:45 "Открытый микрофон" 16+. 23:00 "Дом-2. Город любви" 16+. 00:05 "Дом-2. После заката" 16+. 01:05 "Такое кино!" 16+. 01:40 М/ф "Волшебный меч" 12+. 05:35, 06:00, 06:30 "ТНТ. Best" 16+.

REN TV

05:00, 04:15 "Территория заблуждений" 16+. 06:00, 09:00, 15:00 Документальный проект 16+. 07:00 "С бодрым утром!" 16+. 08:30, 12:30, 16:30, 19:30 Новости 16+. 12:00, 16:00, 19:00 "Информационная программа 112" 16+. 13:00 "Загадки человечества" 16+. 14:00 "Невероятно интересные истории" 16+. 17:00, 03:30 "Тайны Чапман" 16+. 18:00, 02:40 "Самые шокирующие гипотезы" 16+. 20:00 Д/п "Деньги не пахнут. Как стать миллионером?" 16+ 21:00 Д/п "Атака на недвижимость: как защитить свою квартиру?" 16+ 23:00 Х/ф "Глубокое синее море" 16+. 01:00 Х/ф "После заката" 16+.

Пятница

05:00 Есть один секрет 16+. 05:20 Орел и решка. Шопинг 16+. 07:00 Школа доктора Комаровского 12+. 07:30 Утро Пятницы 16+. 09:30 Орел и Решка. Рай и ад 16+. 13:10 Пацанки 16+. 15:10 Мир наизнанку. Бразилия 16+. 20:50 Х/ф "Вспомнить всё" 18+. 23:00 Х/ф "Вспомнить всё" 16+. 01:10 Пятница News 16+. 01:40 Приманка 16+. 04:30 Большие чувства 16+.

Спас

05:00 Новый завет вслух 0+. 05:15 Знак равенства 0+. 05:30 Вся Россия 0+. 05:45 Лица Церкви 0+. 06:00, 19:00, 00:15 Завет 0+. 07:00, 21:30, 01:15 Новый день. Новости на Спасе 0+. 08:00 До самой сути 0+. 09:00, 15:00, 15:30 Монастырская кухня 0+. 09:30, 03:45 Мультфильмы на Спасе 0+. 11:00, 23:30 Д/ф "Альфа и Омега. Богородичные праздники" 0+. 11:35 В поисках Бога 0+. 12:10 Я хочу ребенка 0+. 13:00, 20:00 Прямая линия. Ответ священника 0+. 14:30 Д/ц "Рождество Богородицы. Праздники" 0+. 16:00 Х/ф "Воскресенье в половине седьмого" 12+. 17:25, 02:15 Следы империи 0+. 22:30 Концерт "Наши любимые песни" 0+. 00:00, 04:45 День Патриарха 0+. 04:30 Тайны сказок 0+.

Домашний

06:30, 06:20 "Удачная покупка" 16+. 06:40 "6 кадров" 16+. 07:00 "По делам несовершеннолетних" 16+. 08:00 "Давай разведемся!" 16+. 09:00, 04:45 "Тест на отцовство" 16+. 10:00, 03:05 Д/с "Реальная мистика" 16+. 12:05, 01:35 Д/с "Понять. Простить" 16+. 13:55, 01:05 Д/с "Порча" 16+. 14:25 Х/ф "Подруга особого назначения" 12+. 19:00 Х/ф "Девочки мои" 16+. 23:00 "Про здоровье" 16+. 23:15 Х/ф "Только любовь" 16+. 05:35 "Домашняя кухня" 16+.

Звезда

05:25 Х/ф "Сказ про то, как царь Петр арапа женил" 6+. 07:35, 08:20, 10:05, 13:20, 18:35, 21:25 Т/с "Тульский-Токарев" 16+. 08:00, 13:00, 18:00, 21:15 Новости дня. 10:00, 15:00 Военные новости. 22:00 Х/ф "Классик" 12+. 00:10 Х/ф "Золотая мина" 0+. 02:45 Х/ф "Внимание! Всем постам..." 12+. 04:05 Х/ф "Внук космонавта" 16+.

ТВ3

06:00 Мультфильмы 0+. 09:20, 09:55, 10:30, 17:30, 18:00, 18:30, 19:00 Т/с "Слепая" 16+. 11:00, 16:00, 16:30 Д/с "Гадалка" 16+. 11:30 "Новый день" 12+. 12:00, 13:00, 14:00 "Не ври мне" 12+. 15:00 "Мистические истории" 16+. 17:00 "Знаки судьбы" 12+. 19:30 Х/ф "Грань будущего" 12+. 21:45 Х/ф "Обливион" 16+. 00:15 Х/ф "Химера" 16+. 02:30 Х/ф "Ничего себе поездочка" 16+. 04:00 "Оружейная мастерская "фантомасов" 12+. 04:45 "Олимпиада-80. КГБ против КГБ" 12+. 05:30 "Тайные знаки. Лаврентий Берия. Палач во власти чародейки" 12+.

МИР

06:00 Т/с "Закон и порядок. Преступный умысел" 16+. 07:35 Т/с "Закон и порядок. Отдел оперативных расследований" 16+. 09:35, 10:20 Т/с "Новая жизнь сыщика Гурова" 16+. 10:00, 13:00, 16:00, 19:00 Новости. 10:10 "В гостях у цифры" 12+. 13:15 "Зал суда. Битва за деньги" 16+. 14:10 "Дела семейные. Битва за будущее" 16+. 15:05 "Дела семейные. Новые истории" 16+. 16:15 "Такому мама не научит" 12+. 16:55 Т/с "Возвращение Мухтара 2" 16+. 19:20 "Всемирные игры разума" 0+. 20:00 Х/ф "Мы из джаза" 0+. 22:00 "Ночной экспресс" 16+. 23:15 "Держись, шоубиз!" 16+. 23:40 Х/ф "Брак по-итальянски" 0+. 02:05 Х/ф "Цирк" 0+. 03:40 "Наше кино. История большой любви" 12+. 04:05 Мультфильмы 6+.

Карусель

05:00 "Ранние пташки" 0+. 06:55, 07:30 "Чик-зарядка" 0+. 07:00 "С добрым утром, малыши!" 0+. 07:40 М/с "Радужный мир Руби" 0+. 08:05 М/с "Семейка Бегемотов" 0+. 08:10 М/с "Аркадий Паровозов спешит на помощь!" 0+. 08:15 "Катя и Эф. Куда-угодно-дверь" 0+. 09:20 "Букварий" 0+. 09:35 М/с "Пластилинки" 0+. 09:40 М/ф "Ну, погоди!" 0+. 10:35 М/с "Роботы-поезда" 0+. 11:20 М/с "Говорящий Том: Герои" 0+. 11:25 М/с "Джинглики" 0+. 12:05 М/с "Буба" 6+. 12:15 М/с "Тобот Атлон" 6+. 12:40, 22:50 М/с "Гормити" 6+. 13:05 М/с "Смешарики. Новые приключения" 0+. 14:00 "Навигатор. У нас гости!" 0+. 14:10 М/с "Барбоскины" 0+. 15:00 М/с "Супер4" 6+. 15:50 "Весёлая ферма" 0+. 16:10 М/с "Клуб Винкс" 6+. 16:35 М/с "Подружки из Хартлейк Сити" 6+. 17:00 М/с "Три кота" 0+. 17:55 М/с "Юху спешит на помощь" 0+. 18:10 М/с "Мончичи" 0+. 18:50 М/с "Дружба - это чудо" 0+. 19:35 М/с "Лунтик и его друзья" 0+. 20:20 М/с "Оранжевая корова" 0+. 20:30 "Спокойной ночи, малыши!" 0+. 20:45 М/с "Четверо в кубе" 0+. 22:30 М/с "Дикие скричеры" 6+. 23:15 М/с "Инфинити Надо" 6+. 23:40 М/с "Инспектор Гаджет" 6+. 00:50 М/с "Сердитые птички" 6+. 02:30 М/с "Истории свинок" 6+. 02:40 М/с "Врумиз" 0+. 04:10 М/с "Смурфики" 0+.

СУББОТА, 21

Первый канал

05:50, 06:10 Д/с "Россия от края до края" 12+. 06:00, 10:00, 12:00 Новости. 06:55 Т/с "Красная королева" 16+. 09:00 "Играй, гармонь любимая!" 12+. 09:45 "Слово пастыря" 0+. 10:15 "Владимир Меньшов. Кто сказал: У меня нет недостатков"? 12+. 11:20 "Честное слово" 16+. 12:15 "Любовь и голуби. Рождение легенды" 12+. 13:15 Х/ф "Год теленка" 12+. 14:45 Х/ф "Ширли-мырли" 12+. 17:30 "Кто хочет стать миллионером?" 12+. 19:00 "Сегодня вечером" 16+. 21:00 Время. 21:20 Музыкальный фестиваль "Голосящий КиВиН-2019" 16+. 00:10 Х/ф "Просто потрясающе" 16+. 01:45 Х/ф "Давай сделаем это легально" 16+. 03:15 "Про любовь" 16+. 04:00 "Наедине со всеми" 16+.

Россия 1

05:00 "Утро России. Суббота". 08:15 "По секрету всему свету". 08:40 Местное время. Суббота 12+. 09:20 "Пятеро на одного". 10:10 "Сто к одному". 11:00 Вести. 11:20 Вести. Местное время. 11:40 "Юмор! Юмор! Юмор!!!" 16+. 13:50 Х/ф "Мой близкий враг" 12+. 18:00 "Привет, Андрей!" 12+. 20:00 Вести в субботу. 21:00 Х/ф "Чистая психология" 12+. 01:00 Х/ф "В час беды" 12+.

Матч ТВ

06:00 Д/ц "Вся правда про ..." 12+. 06:30 "Тает лёд" 12+. 07:00 Художественная гимнастика. Чемпионат мира. Личное первенство. Многоборье. Финал 0+. 09:40, 17:00, 17:25, 20:55 Новости. 09:50 Все на футбол! Афиша 12+. 10:50 Специальный репортаж "Бельгия - Италия. Гордость тиффози" 12+. 11:10, 17:30, 21:00, 23:40 Все на Матч!. 12:10 "Бокс 2019. Обратный отсчёт" 12+. 12:30 Бокс. Чемпионат мира. Мужчины. Финалы 0+. 16:20 Формула-1. Гран-при Сингапура. Квалификация 0+. 17:05 Специальный репортаж "Лига чемпионов. Live" 12+. 18:25 Специальный репортаж "О чём говорят тренеры. Карпин vs Григорян" 12+. 18:55 Футбол. Российская Премьер-лига. "Тамбов" - "Ростов" 0+. 21:40 Футбол. Чемпионат Италии. "Милан" - "Интер" 0+. 00:15 Волейбол. Чемпионат Европы. Мужчины. 1/8 финала 0+. 02:15 Художественная гимнастика. Чемпионат мира. Группы. Многоборье. Финал 0+. 04:00 Борьба. Чемпионат мира 0+. 05:00 Спортивная гимнастика. Мировой Кубок вызова 0+.

Россия К

06:30 "Лето Господне. Рождество Пресвятой Богородицы". 07:05 М/ф "Птичка Тари", "Сказка о царе Салта

не". 08:10 Х/ф "Человек на своем месте". 09:45 "Телескоп". 10:15 Д/с "Маленькие секреты великих картин". 10:40 Х/ф "Забытая мелодия для флейты". 12:50 "Эрмитаж". 13:15, 01:40 Д/ф "Живая природа островов Юго-Восточной Азии". 14:10 "Дом ученых. Аскольд Иванчик". 14:40 Д/с "Эффект бабочки". 15:10 Х/ф "Суворов". 16:55 Д/с "Предки наших предков". 17:40 Д/ф "Кин-дза-дза! Проверка планетами". 18:20 "Квартет 4Х4". 20:20 Д/ф "Сенин день". 21:00 "Агора" Ток-шоу. 22:00 Х/ф "Осень". 23:30 Х/ф "Прет-а-порте. Высокая мода". 02:30 М/ф для взрослых "Поморская быль", "Догони-ветер".

НТВ

05:10 "ЧП. Расследование" 16+. 05:40 Х/ф "Ко мне, Мухтар!" 6+. 07:25 "Смотр" 0+. 08:00, 10:00, 16:00 Сегодня. 08:20 "Готовим с Алексеем Зиминым" 0+. 08:45 "Кто в доме хозяин?" 12+. 09:25 "Едим дома" 0+. 10:20 "Главная дорога" 16+. 11:00 "Еда живая и мёртвая" 12+. 12:00 "Квартирный вопрос" 0+. 13:10 "Поедем, поедим!" 0+. 14:00 "Своя игра" 0+. 16:20 "Следствие вели..." 16+. 17:15 "Последние 24 часа" 16+. 19:00 "Центральное телевидение" 16+. 21:00 Т/с "Пёс" 16+. 23:10 "Международная пилорама" 18+. 00:00 "Квартирник НТВ у Маргулиса" 16+. 01:20 "Фоменко фейк" 16+. 01:55 "Дачный ответ" 0+. 03:00 Х/ф "Свои" 16+.

ОТР

04:35, 22:30 Х/ф "Все могут короли" 16+. 06:15, 11:50 Д/ф "Хомо Сапиенс: история вида" 12+. 07:10 "Культурный обмен" 12+. 07:55 "Легенды Крыма. Азбука туризма" 12+. 08:20 "От прав к возможностям" 12+. 08:35, 00:10 "Фигура речи" 12+. 09:00 М/ф "Веселый огород" 0+. 09:10 М/ф "Волшебный клад" 0+. 09:30 "Служу Отчизне" 12+. 10:00, 13:00, 15:00, 19:00 Новости. 10:05, 16:25 "Домашние животные" 12+. 10:30 "Среда обитания" 12+. 10:40 "За дело!" 12+. 11:20 "Гамбургский счёт" 12+. 12:45, 13:05, 15:05 Т/с "Разведчицы" 16+. 16:50 Д/ф "Двойной портрет. Самодержец и вождь" 12+. 17:20, 00:35 Х/ф "Волкодав" 12+. 19:20, 04:20 "Вспомнить всё" 12+. 19:50 Х/ф "Оскар" 12+. 21:10 Концерт Александра Олешко и Нонны Гришаевой "С любовью для всей семьи" 12+. 02:20 Д/ф "Винсент Ван Гог: нерассказанная история моего дядюшки" 12+.

ТВ-Центр

05:25 "Марш-бросок" 12+. 05:50 "АБВГДейка" 0+. 06:20 Х/ф "Илья Муромец" 0+. 07:50 "Православная энциклопедия" 6+. 08:20, 11:45 Х/ф "Приключения Шерлока Холмса и доктора Ватсона" 0+. 11:30, 14:30, 23:45 События 16+. 12:50, 14:45 Х/ф "Шахматная королева" 12+. 17:05 Х/ф "Селфи на память" 12+. 21:00, 03:00 "Постскриптум" 16+. 22:15, 04:15 "Право знать!" Ток-шоу 16+. 00:00 Д/ф "Мистика Третьего рейха" 16+. 00:50 "Прощание. Сталин и Прокофьев" 12+. 01:35 "Девяностые. Вашингтонский обком" 16+. 02:25 "Жажда Крыма". Специальный репортаж 16+. 05:50 "Петровка, 38" 16+.

Петербург 5

05:00, 05:20, 05:50, 06:20, 06:55, 07:20, 07:55, 08:20, 09:00, 09:30 Т/с "Детективы" 16+. 10:10, 11:05, 11:45, 12:30, 13:10, 14:00, 14:40, 15:25, 16:15, 17:05, 17:45, 18:25, 19:05, 20:00, 20:45, 21:35, 22:20, 23:10 Т/с "След" 16+. 00:00 Известия. Главное. 00:55, 01:55, 02:40, 03:25, 04:10, 04:55 Т/с "Редкая группа крови" 12+.

СТС

06:00, 05:30 "Ералаш" 0+. 06:50 М/с "Приключения кота в сапогах" 6+. 07:15 М/с "Спирит. Дух свободы" 6+. 07:40 М/с "Три кота" 0+. 08:05 М/с "Том и Джерри" 0+. 08:30 10:30 "Уральские пельмени. СмехBook" 16+. 09:30 "ПрСТО кухня" 12+. 11:15, 01:50 Х/ф "Миссия невыполнима" 12+. 13:35, 03:35 Х/ф "Миссия невыполнима 2" 12+. 16:05 Х/ф "Безумный Макс. Дорога ярости" 16+. 18:25 Х/ф "Мумия" 0+. 21:00 Х/ф "Мумия возвращается" 12+. 23:35 Х/ф "Простая просьба" 18+.

ТНТ

07:00, 07:30, 08:30 "ТНТ. Gold" 16+. 08:00, 01:05 "ТНТ Music" 16+. 09:00 "Дом-2. Lite" 16+. 10:00 "Дом-2. Остров любви" 16+. 11:00, 12:00, 13:00 "Где логика?" 16+. 14:00, 15:00, 16:00 "Комеди Клаб" 16+. 17:00 Х/ф "Трезвый водитель" 16+. 19:00, 19:30, 20:00, 20:30 Т/с "Жуки" 16+. 21:00 "Танцы" 16+. 23:00 "Дом-2. Город любви" 16+. 00:05 "Дом-2. После заката" 16+. 01:40 Х/ф "Экскалибур" 16+. 03:55, 04:45 "Открытый микрофон" 16+. 05:35, 06:00, 06:30 "ТНТ. Best" 16+.

REN TV

05:00, 15:20, 03:50 "Территория заблуждений" 16+. 07:00 Х/ф "Шанхайские рыцари" 12+. 09:15 "Минтранс" 16+. 10:15 "Самая полезная программа" 16+. 11:15 "Военная тайна" 16+. 17:20 "Неизвестная история" 16+. 18:20 Д/п "Засекреченные списки. Ягоды в ягодицах! Семь военных секретов" 16+. 20:30 Х/ф "Фантастические твари и где они обитают" 16+. 23:00 Х/ф "Оз: Великий и ужасный" 12+. 01:30 Х/ф "Конан-разрушитель" 12+. 03:00 "Самые шокирующие гипотезы" 16+.

Пятница

05:00 Леся здеся 16+. 07:30 Школа доктора Комаровского 12+. 08:00 Барышня-крестьянка 16+. 10:00 Регина+1 16+. 11:00 Орел и Решка. Семья 16+. 12:00 Орел и решка. По морям 16+. 15:00 Орел и решка. Чудеса света 16+. 16:00 Орел и решка. Перезагрузка 16+. 18:00 Орел и решка. Америка 16+. 18:50 Х/ф "Хищники" 18+. 20:50 Х/ф "Вспомнить всё" 16+. 23:00 Х/ф "Вспомнить всё" 18+. 01:00 Agentshow 16+. 02:00 Приманка 16+. 04:30 Большие чувства 16+.

Спас

05:00 Новый день. Новости на Спасе 0+. 06:00 С/р "Общее дело. Возрождение храмов севера" 0+. 06:15 Д/ц "Рождество Богородицы. Праздники" 0+. 06:45 Х/ф "Слон и веревочка" 0+. 07:40 Мультфильмы на Спасе 0+. 08:15, 04:30 Тайны сказок 0+. 08:30 День Ангела 0+. 09:00, 15:00, 00:40 Завет 0+. 10:00 Божественная литургия в праздник Рождества Пресвятой Богородицы 0+. 12:50 Я хочу ребенка 0+. 13:45 Я очень хочу жить. Дарья Донцова 0+. 14:30 В поисках Бога 0+. 16:05 Концерт "Наши любимые песни" 0+. 17:10 Д/ф "Альфа и Омега. Богородичные праздники" 0+. 17:45 Лица Церкви 0+. 18:00 Фильм-спектакль "Старомодная комедия" 0+. 20:00, 03:35 Встреча 0+. 21:00, 02:35 Не верю! Разговор с атеистом 0+. 22:05 Х/ф "Осенняя история" 12+. 23:30 Д/ф "Обитель святого Иосифа" 0+. 00:25, 04:45 День Патриарха 0+. 01:35 Парсуна 0+.

Домашний

06:30, 06:15 "6 кадров" 16+. 06:35 Х/ф "Только любовь" 16+. 08:20, 01:25 Х/ф "Васильки для Василисы" 0+. 10:20 Х/ф "Родные люди" 12+. 19:00 Х/ф "Ребенок на миллион" 16+. 23:15 "Детский доктор" 16+. 23:30 Х/ф "От сердца к сердцу" 16+. 03:05 "Выбери меня" 16+.

Звезда

05:30 Х/ф "Волшебная лампа Аладдина" 0+. 07:00 Х/ф "Неоконченная повесть" 6+. 09:00, 13:00, 18:00 Новости дня. 09:15 "Легенды цирка с Эдгардом Запашным" 6+. 09:45 "Последний день. Ян Френкель" 12+. 10:30 "Не факт!" 6+. 11:00 "Улика из прошлого. Экстрасенсы под грифом "секретно" 16+. 11:55 Д/с "Загадки века. Битва за Антарктиду" 12+. 12:45, 15:00 Специальный репортаж 12+. 13:10 "Морской бой" 6+. 14:10 "Десять фотографий. Дмитрий Певцов" 6+. 15:40, 18:25 Т/с "Смерть шпионам!" 16+. 18:10 "За дело!" 12+. 01:00 Х/ф "Следы на снегу" 6+. 02:35 Х/ф "Сувенир для прокурора" 12+. 04:05 Х/ф "Мафия бессмертна" 16+. 05:30 Д/с "Москва фронту" 12+.

ТВ3

06:00 Мультфильмы 0+. 11:15 Т/с "Леди и бродяга в Египте" 12+. 12:15 Т/с "Леди и бродяга в Гималаях" 12+. 13:15 "Мама Russia" 16+. 14:15 Х/ф "Обливион" 16+. 16:45 Х/ф "Грань будущего" 12+. 19:00 Х/ф "Чужие" 16+. 21:45 Х/ф "Чужой 3" 16+. 00:00 Х/ф "Чужой 4: Воскрешение" 16+. 02:15 Х/ф "Химера" 16+. 04:00 Х/ф "Противостояние" 12+. 05:15, 05:45 Д/с "Охотники за привидениями. Битва за Москву" 16+.

МИР

06:00 "Миллион вопросов о природе" 6+. 06:10, 05:45 Мультфильмы 6+. 06:20 "Союзники" 12+. 06:50 "Такие разные" 16+. 07:20 "Секретные материалы" 16+. 07:50 "Любовь без границ" 12+. 08:55 "Ой, мамочки!" 12+. 09:25 "Наше кино. История большой любви" 12+. 10:00, 16:00, 19:00 Новости. 10:15 "Как в ресторане" 12+. 10:45 Х/ф "Вий" 16+. 12:20, 16:15, 19:15 Т/с "Вангелия" 12+. 02:20 Х/ф "Брак по-итальянски" 0+. 04:20 Х/ф "Музыкальная история" 12+.

Карусель

05:00 М/с "Маленькое королевство Бена и Холли" 0+. 06:50, 06:55, 07:30 "Чик-зарядка" 0+. 07:00 "С добрым утром, малыши!" 0+. 07:40 М/с "Рэй и пожарный патруль" 0+. 08:50, 18:30 М/с "Семейка Бегемотов" 0+. 09:00 "Еда на ура!" 0+. 09:20 М/с "Барбоскины" 0+. 10:45 "ТриО!" 0+. 11:00 М/с "44 котёнка" 0+. 11:30 М/с "Царевны" 0+. 12:30 "Большие праздники" 0+. 13:00 М/с "Фиксики" 0+. 13:50 "Доктор Малышкина" 0+. 14:00 М/с "Полли Покет" 0+. 14:45 М/с "Простоквашино" 0+. 15:20 М/с "Маджики" 0+. 15:55 М/с "Пушастики" 0+. 16:00 М/с "Санни Дэй" 0+. 16:50 М/с "Лео и Тиг" 0+. 18:40 М/с "Щенячий патруль" 0+. 19:30 М/с "Ми-Ми-Мишки" 0+. 20:20 М/с "Сказочный патруль. Хроники чудес" 0+. 20:30 "Спокойной ночи, малыши!" 0+. 20:45 М/с "Вспыш и чудо-машинки" 0+. 22:30 М/с "Дикие скричеры" 6+. 22:50 М/с "Гормити" 6+. 23:15 М/с "Инфинити Надо" 6+. 23:40 М/с "Инспектор Гаджет" 6+. 00:50 М/с "Сердитые птички" 6+. 02:30 М/с "Истории свинок. Свинки на работе" 6+. 02:40 М/с "Врумиз" 0+. 04:10 М/с "Смурфики" 0+.

ВОСКРЕСЕНЬЕ, 22

Первый канал

05:40, 06:10 Т/с "Красная королева" 16+. 06:00, 10:00, 12:00 Новости. 07:45 "Часовой" 12+. 08:15 "Здоровье" 16+. 09:20 "Непутевые заметки" 12+. 10:15 "Жизнь других" 12+. 11:15, 12:15 "Видели видео?" 6+. 13:30 Х/ф "Розыгрыш" 12+. 15:20 Д/с "Страна Советов. Забытые вожди" 16+. 17:30 "Точь-в-точь" 16+. 21:00 Время. 22:00 "Большая игра" 16+. 23:45 Х/ф "Основано на реальных событиях" 16+. 01:45 "На самом деле" 16+. 02:45 "Про любовь" 16+. 03:35 "Наедине со всеми" 16+.

Россия 1

04:40 "Сам себе режиссёр". 05:20 Х/ф "Полынь-трава окаянная" 12+. 07:20 "Семейные каникулы". 07:30 "Смехопанорама Евгения Петросяна". 08:00 "Утренняя почта". 08:40 Местное время. Воскресенье. 09:20 "Когда все дома". 10:10 "Сто к одному". 11:00 Вести. 11:20 "Смеяться разрешается". 13:40 Х/ф "Непредвиденные обстоятельства" 12+. 17:50 "Удивительные люди 4" 12+. 20:00 Вести недели. 22:00 "Москва. Кремль. Путин.". 22:40 "Воскресный вечер с Владимиром Соловьёвым" 12+. 01:00 Д/ф "Город учёных" 12+. 02:00 Т/с "Ледников" 16+. 03:45 Т/с "Гражданин начальник" 16+.

Матч ТВ

06:00 Д/ц "Вся правда про ..." 12+. 06:30 Футбол. Чемпионат Германии. "Вердер" - "Лейпциг" 0+. 08:30 Специальный репортаж "Бельгия - Италия. Гордость тиффози" 12+. 08:50 Футбол. Чемпионат Испании. "Гранада" - "Барселона" 0+. 10:45, 12:55, 17:15, 18:50 Новости. 10:55 Волейбол. Кубок мира. Женщины. Россия - Сербия 0+. 13:00 "Тает лёд" 12+. 13:20, 17:20, 23:55 Все на Матч!. 14:20 "Гран-при с Алексеем Поповым" 12+. 14:50, 03:30 Формула-1. Гран-при Сингапура 0+. 18:20 "На гол старше" 12+. 18:55 Футбол. Чемпионат Германии. "Айнтрахт" - "Боруссия" (Дортмунд) 0+. 20:55 После футбола с Георгием Черданцевым. 21:55 Футбол. Чемпионат Испании. "Севилья" - "Реал" (Мадрид) 0+. 00:30 "Киберратлетика" 16+. 01:00 Борьба. Чемпионат мира 0+. 02:00 Художественная гимнастика. Чемпионат мира. Группы. Финалы в отдельных видах 0+.

Россия К

06:30 Д/с "Эффект бабочки". 07:05 М/ф "Паровозик из Ромашкова", "Малыш и Карлсон", "Карлсон вернулся". 08:00 Х/ф "Копилка". 10:15 "Обыкновенный концерт". 10:45 Х/ф "Неповторимая весна". 12:15 Письма из провинции. Село Еланцы (Иркутская область). 12:40, 02:10 "Диалоги о животных. Лоро Парк. Тенерифе". 13:25 Д/с "Другие Романовы. Охота на русского принца". 13:55, 00:25 Х/ф "Яростный кулак". 15:50 "Больше, чем любовь. Татьяна Пилецкая и Борис Агешин". 16:30 "Картина мира". 17:10 "Ближний круг Дмитрия Месхиева". 18:10 Хрустальный бал "Хрустальной Турандот". 19:30 Новости культуры. 20:10 Х/ф "Забытая мелодия для флейты". 22:20 Балет "Золушка" 02:50 М/ф для взрослых "Дочь великана".

НТВ

05:00 Д/с "Таинственная Россия" 16+. 06:00 "Центральное телевидение" 16+. 08:00, 10:00, 16:00 Сегодня. 08:20 "У нас выигрывают!" 12+. 10:20 "Первая передача" 16+. 11:00 "Чудо техники" 12+. 11:55 "Дачный ответ" 0+. 13:00 "НашПотребНадзор" 16+. 14:00 "Секрет на миллион" 16+. 16:20 "Следствие вели..." 16+. 18:00 "Новые русские сенсации" 16+. 19:00 Итоги недели. 20:10 "Звезды сошлись" 16+. 21:45 "Ты не поверишь!" 16+. 22:55 "Основано на реальных событиях" 16+. 02:05 Х/ф "Розы для Эльзы" 16+. 04:30 Т/с "ППС" 16+.

ОТР

04:50 Х/ф "Оскар" 12+. 06:15, 11:50 Д/ф "Хомо Сапиенс: история вида" 12+. 07:15, 19:45 "Моя история. Авангард Леонтьев" 12+. 07:55 "Регион. Самарская область" 12+. 08:35, 23:30 "Дом "Э" 12+. 09:00 М/ф "Гуси-лебеди" 0+. 09:20 М/ф "Кукушка и скворец" 0+. 09:30 "Большая наука" 12+. 10:00, 13:00, 15:00, 01:00 Новости. 10:05, 16:25 "Домашние животные" 12+. 10:30 "Среда обитания" 12+. 10:40, 00:00 Д/ф "Редкая красота" 12+. 11:20 "Активная среда" 12+. 12:45, 13:05, 15:05 Т/с "Разведчицы" 16+. 16:50 Д/ф "Россия. Далее везде. Лев Яшин" 12+. 17:20 Т/с "Агент особого назначения 4" 12+. 19:00 "ОТРажение недели" 12+. 20:25 Х/ф "Переступить черту" 0+. 00:45 Д/ф "Гербы России. Герб Суздаля" 6+. 01:15 Концерт Александра Олешко и Нонны Гришаевой "С любовью для всей семьи" 12+. 02:40 "Большая страна" 12+. 03:05 "Прав!Да?" 12+.

ТВ-Центр

06:05 Х/ф "Человек без паспорта" 12+. 08:00 "Фактор жизни" 12+. 08:35 Х/ф "Высоко над страхом" 12+. 10:30 "Ералаш" 6+. 10:40 "Спасите, я не умею готовить!" 12+. 11:30, 00:00 События 16+. 11:50 Х/ф "Белые росы" 12+. 13:35 Д/ф "Убитые словом" 12+. 14:30, 05:25 Московская неделя 16+. 15:00 "Хроники московского быта. Дом разбитых сердец" 12+. 16:00 "Прощание. Марис Лиепа" 16+. 16:50 Д/ф "Мужчины Жанны Фриске" 16+. 17:40 Х/ф "Коснувшись сердца" 12+. 21:15, 00:20 Х/ф "Капкан для Золушки" 12+. 01:15 "Петровка, 38" 16+. 01:25 Т/с "Пуля-дура. Агент и сокровище нации" 16+. 04:50 Д/ф "Пираты XX века" 12+.

Петербург 5

05:00, 05:40, 06:25 Т/с "Редкая группа крови" 12+. 07:15 Д/ф "Моя правда. Маша Распутина" 16+. 08:00 "Светская хроника" 16+. 09:00 Д/ф "Моя правда. Владимир Меньшов. Чему верит Москва" 16+. 10:00, 10:55, 11:50, 12:50, 13:40, 14:40, 15:35, 16:30, 17:30, 18:20, 19:20, 20:10, 21:10, 22:05, 23:00, 00:00 Т/с "Карпов 2" 16+. 00:55, 01:45, 02:30, 03:15 Т/с "Опера. Хроники убойного отдела" 16+. 04:00 "Большая разница" 16+.

СТС

06:00, 05:30 "Ералаш" 0+. 06:50 М/с "Приключения кота в сапогах" 6+. 07:15 М/с "Спирит. Дух свободы" 6+. 07:40 М/с "Три кота" 0+. 08:05 М/с "Царевны" 0+. 08:30 "Уральские пельмени. Любимое" 16+. 09:30 "Рогов в городе" 16+. 10:30 Шоу "Уральских пельменей" 16+. 11:55 Х/ф "Мумия" 0+. 14:20 Х/ф "Мумия возвращается" 12+. 17:00 "Форт Боярд. Возвращение" 16+. 18:25 Х/ф "Мумия" 16+. 20:40 Х/ф "Мумия. Гробница императора драконов" 16+. 22:45 Х/ф "Кловерфилд, 10" 16+. 00:50 Х/ф "Супер Майк XXL" 18+. 02:50 М/ф "Норм и несокрушимые" 6+. 04:15 Т/с "Молодёжка" 16+. 05:00 Т/с "Новый человек" 16+.

ТНТ

07:00, 07:30, 08:00, 08:30 "ТНТ. Gold" 16+. 09:00 "Дом-2. Lite" 16+. 10:00 "Дом-2. Остров любви" 16+. 11:00 "Перезагрузка" 16+. 12:00 "Большой завтрак" 16+. 12:30 Х/ф "Трезвый водитель" 16+. 14:30 "Танцы" 16+. 16:35, 17:00, 18:00 Т/с "Однажды в России" 16+. 19:00, 19:30, 20:00 "Комеди Клаб" 16+. 21:00 "Прожарка" 16+. 22:00 "Stand Up" 16+. 23:00 "Дом-2. Город любви" 16+. 00:05 "Дом-2. После заката" 16+. 01:05 "Такое кино!" 16+. 01:35 "ТНТ Music" 16+. 02:05, 03:00, 03:45 "Открытый микрофон" 16+. 04:35, 05:00 "ТНТ. Best" 16+. 05:25 М/ф "Попугай Club" 12+.

REN TV

05:00, 04:30 "Территория заблуждений" 16+. 07:30 Х/ф "Без компромиссов" 16+. 09:30 Х/ф "Падение Олимпа" 16+. 11:30 Х/ф "Падение Лондона" 18+. 13:30 Х/ф "Хеллбой: Герой из пекла" 16+. 16:00 Х/ф "Хеллбой 2: Золотая армия" 16+. 18:20 Х/ф "Фантастические твари и где они обитают" 16+. 21:00 Х/ф "Ученик чародея" 12+. 23:00 "Добров в эфире" 16+. 00:00 "Военная тайна" 16+. 03:40 "Самые шокирующие гипотезы" 16+.

Пятница

05:00, 04:50 Большие чувства 16+. 05:20 Инстаграмщицы 16+. 07:30 Школа доктора Комаровского 12+. 08:00 Барышня-крестьянка 16+. 09:00 Регина+1 16+. 10:00 Х/ф "Чокнутый профессор" 12+. 11:50 Орел и Решка. Семья 16+. 12:50 Орел и решка. Мегаполисы на хайпе 16+. 13:50 Орел и решка. По морям 16+. 16:40 Орел и решка. Чудеса света 16+. 17:40, 19:50 Орел и решка. Перезагрузка 16+. 18:40 Орел и решка. Америка 16+. 23:00 Х/ф "Хищники" 18+. 01:00 Agentshow 16+. 02:20 Приманка 16+.

Спас

05:00 Я тебя люблю 0+. 05:55 И будут двое... 0+. 06:55, 03:30 Я хочу ребенка 0+. 07:45, 04:15 Мультфильмы на Спасе 0+. 08:15, 04:30 Тайны сказок 0+. 08:30, 23:45 В поисках Бога 0+. 09:00, 01:30 Завет 0+. 10:00 Божественная литургия 0+. 13:00, 14:00 Встреча 0+. 15:00, 19:35 Х/ф "Осенняя история" 12+. 16:25, 01:00 День Ангела 0+. 17:00 Парсуна 0+. 18:00 Главное 0+. 21:20 "Бесогон" 12+. 22:00 Щипков 0+. 22:30, 02:30 RES PUBLICA 0+. 23:30, 04:45 День Патриарха 0+. 00:15 Вечность и время 0+.

Домашний

06:30, 06:20 "Удачная покупка" 16+. 06:40, 06:15 "6 кадров" 16+. 07:50 Х/ф "От сердца к сердцу" 16+. 09:40, 03:10 Х/ф "Не могу сказать "прощай" 12+. 11:30, 12:00 Х/ф "Три полуграции" 16+. 11:55 "Полезно и вкусно" 16+. 15:00 Х/ф "Дочки-матери" 16+. 19:00 Х/ф "Я люблю своего мужа" 16+. 23:25 "Про здоровье" 16+. 23:40 Х/ф "Девочки мои" 16+. 04:35 Д/ц "Я его убила" 16+.

Звезда

06:15 Х/ф "Золотая мина" 0+. 09:00 Новости недели с Юрием Подкопаевым. 09:25 "Служу России" 12+. 09:55 "Военная приемка" 6+. 10:45 "Код доступа" 12+. 11:30 "Скрытые угрозы" 12+. 12:20 Х/ф "Опасные тропы" 6+. 13:35 Т/с "Смерть шпионам. Лисья нора" 12+. 18:00 Главное с Ольгой Беловой. 19:25 Д/с "Незримый бой" 16+. 23:00 "Фетисов" Ток-шоу 12+. 23:45 Х/ф "Карьера Димы Горина" 0+. 01:45 Х/ф "Чисто английское убийство" 12+. 04:25 Х/ф "Женатый холостяк" 0+.

ТВ3

06:00 Мультфильмы 0+. 09:00 "Новый день" 12+. 10:15, 11:15, 12:00, 13:00 Т/с "Добрая ведьма" 12+. 14:00 Х/ф "Чужие" 16+. 16:45 Х/ф "Чужой 3" 16+. 19:00 Х/ф "Чужой 4: Воскрешение" 16+. 21:15 Х/ф "Сверхновая" 12+. 23:00 "Мама Russia" 16+. 00:00 Х/ф "Аполлон - 13" 12+. 02:45 Т/с "Леди и бродяга в Египте" 12+. 03:30 Т/с "Леди и бродяга в Гималаях" 12+. 04:15, 04:45, 05:15, 05:45 Д/с "Охотники за привидениями. Битва за Москву" 16+.

МИР

06:00 "Миллион вопросов о природе" 6+. 06:10 "Беларусь сегодня" 12+. 06:40 Мультфильмы 6+. 06:55 "Знаем русский" 6+. 07:50 "Культ//туризм" 16+. 08:20 "Еще дешевле" 12+. 08:55 "Всемирные игры разума" 0+. 09:25 "ФазендаЛайф" 6+. 10:00, 16:00 Новости. 10:15 "С миру по нитке" 12+. 10:45, 16:15, 19:30, 01:00 Т/с "Метод Фрейда" 16+. 18:30, 00:00 "Вместе". 02:30 Т/с "Вангелия" 12+.

Карусель

05:00 М/с "Белка и Стрелка. Озорная семейка" 0+. 06:50, 06:50, 07:30 "Чик-зарядка" 0+. 07:00 "С добрым утром, малыши!" 0+. 07:40 М/с "Деревяшки" 0+. 08:50, 18:30 М/с "Семейка Бегемотов" 0+. 09:00 "Съедобное или несъедобное" 0+. 09:25 М/с "Робокар Поли и его друзья" 0+. 10:45 Мастерская "Умелые ручки" 0+. 11:00 М/с "44 котёнка" 0+. 11:30 М/с "Дракоша Тоша" 0+. 12:30 "Крутой ребенок" 0+. 13:00 М/с "Санни Дэй" 0+. 13:45 "ТриО!" 0+. 13:50 "Доктор Малышкина" 0+. 14:00 М/с "Полли Покет" 0+. 14:45 М/с "Три кота" 0+. 15:55 М/с "Пушастики" 0+. 16:00 М/с "Свинка Пеппа" 0+. 17:00 М/ф "Чудо-Юдо" 6+. 18:15 М/с "Приключения Ам Няма" 0+. 18:40 М/с "Щенячий патруль" 0+. 19:30 М/с "Оранжевая корова" 0+. 20:20 М/с "Сказочный патруль. Хроники чудес" 0+. 20:30 "Спокойной ночи, малыши!" 0+. 20:45 М/с "Сказочный патруль" 0+. 22:30 М/с "Дикие скричеры" 6+. 22:50 М/с "Гормити" 6+. 23:15 М/с "Инфинити Надо" 6+. 23:40 М/с "Инспектор Гаджет" 6+. 00:50 М/с "Сердитые птички" 6+. 02:30 М/с "Истории свинок. Свинки на работе" 6+. 02:40 М/с "Врумиз" 0+. 04:10 М/с "Смурфики" 0+.

«4 муниципального имущества Армизонского муниципального района на 2019 год» внести следующие изменения:

1.1. Приложение к решению изложить в новой редакции согласно приложению к настоящему решению.

2. Настоящее решение опубликовать в районной газете «Армизонский вестник» и разместить на официальном сайте Армизонского муниципального района в информационно-телекоммуникационной сети «Интернет».

Ю.В. КИММЕЛЬ, председатель Думы

Приложение к решению Думы
Армизонского муниципального района
от 23 августа 2019 г. № 259

Прогнозный план (программа) приватизации муниципального имущества Армизонского муниципального района и сельских поселений Армизонского муниципального района на 2019 год

Перечень муниципальных унитарных предприятий

№ п/п	Наименование и местонахождение предприятий	Основной вид деятельности	Среднесписочная численность работников (чел.) по состоянию	Балансовая стоимость основных средств (тыс. руб.)
	-			

Перечень муниципального недвижимого имущества и муниципального движимого имущества

№ п/п	Наименование имущества, краткая характеристика	Местоположение имущества	Предполагаемые сроки приватизации имущества	Правообладатель имущества
1	Транспортное средство: наименование (тип ТС) ЛЕГКОВОЙ, идентификационный номер (VIN) XTH31100021095170, марка, модель ТС ГАЗ - 3110, категория ТС - В, год изготовления ТС - 2002, модель, № двигателя *40620D*23019497*, цвет кузова белый, регистрационный знак У 040 ВС 72	Тюменская область, Армизонский район, с. Армизонское, ул. Свердлова, д.4	2 квартал	Армизонский муниципальный район
2	Автобус, марка, модель ТС – ПАЗ 32053, категория ТС - D, идентификационный номер (VIN) – X1M3205C080001853, год изготовления ТС – 2008, модель, № двигателя 523400 81004575, кузов (кабина, прицеп) № X1M3205C080001853, цвет кузова (кабины, прицепа) – белый, государственный регистрационный знак К 315 ОР 72, серия и № ПТС - 52 МР 281239 от 05.03.2008	Тюменская область, Армизонский район, с. Армизонское, ул. Спортивная, д.30	2 квартал	Армизонский муниципальный район
3	Автомобиль легковой, LADA, 210740, LADA 2107, марка, модель ТС – LADA 210740 LADA 2107, категория ТС - В, идентификационный номер (VIN) – XTA21074082724009, год изготовления ТС – 2008, модель, № двигателя 21067 9035218, кузов (кабина, прицеп) № XTA21074082724009, цвет кузова (кабины, прицепа) – темно-вишневый, государственный регистрационный знак К 317 ОР 72, серия и № ПТС - 63 МР 959322 от 14.03.2008	Тюменская область, Армизонский район, с. Армизонское, ул. Свердлова, д.4	2 квартал	Армизонский муниципальный район
4	Автомобиль легковой, марка, модель ТС – LADA, 213100, LADA 4x4, категория ТС - В, идентификационный номер (VIN) – XTA213100B0122513, год изготовления ТС – 2011, модель, № двигателя 21214, 9406860, кузов (кабина, прицеп) № XTA213100B0122513, цвет кузова (кабины, прицепа) – светло-серебристый металлик, государственный регистрационный знак Н 730 НУ 72, серия и № ПТС - 63 НЕ 167559 от 03.05.2011	Тюменская область, Армизонский район, с. Армизонское, ул. Карла Маркса, д. 1	2 квартал	Армизонский муниципальный район
5	Здание, назначение: нежилое, этаж: 1 (в том числе подземных 0), площадь 276,8 кв.м., кадастровый номер 72:02:0211001:251 с земельным участком, категория земель: земли населенных пунктов, разрешенное использование: для ведения личного подсобного хозяйства, площадь 2 600 кв.м., кадастровый номер: 72:02:0211001:138	Тюменская область, Армизонский район, д. Няшино, ул. Озерная, 3А	2 квартал	Армизонский муниципальный район
6	Помещение, назначение: нежилое, общая площадь 23,7 кв.м., этаж 1, номера на поэтажном плане 5,6,7 Кадастровый номер: 72:02:0407021:151	Тюменская область, Армизонский район, с. Армизонское, ул. Дзержинского, 1	4 квартал	Армизонский муниципальный район
7	Помещение, назначение: нежилое, общая площадь 25,5 кв.м., этаж 2, номера на поэтажном плане 9,10 Кадастровый номер:72:02:0407021:154	Тюменская область, Армизонский район, с. Армизонское, ул. Дзержинского, 1	4 квартал	Армизонский муниципальный район
8	Помещение, назначение: нежилое, общая площадь 65,1 кв.м., этаж 2, номера на поэтажном плане 8,11,12,13,14,16 Кадастровый номер: 72:02:0407021:150	Тюменская область, Армизонский район, с. Армизонское, ул. Дзержинского, 1	4 квартал	Армизонский муниципальный район
9	Помещение, назначение: нежилое, общая площадь 44,2 кв.м., этаж 2, номера на поэтажном плане 15,17 Кадастровый номер: 72:02:0407021:153	Тюменская область, Армизонский район, с. Армизонское, ул. Дзержинского, 1	4 квартал	Армизонский муниципальный район
10	Административное здание, назначение: нежилое, площадь 321,6 кв.м., количество этажей: 1, кадастровый номер 72:02:0407001:180	Тюменская область, Армизонский район, Санаторий-профилакторий «Голубые озера»	4 квартал	Армизонский муниципальный район
11	Столовая, назначение: нежилое, площадь 139 кв.м., количество этажей: 1, кадастровый номер 72:02:0407001:184	Тюменская область, Армизонский район, Санаторий-профилакторий «Голубые озера»	4 квартал	Армизонский муниципальный район
12	Здание (Спальный корпус), назначение: нежилое, 2-этажный, общая площадь 1004,2 кв.м., кадастровый номер 72:02:0407001:181	Тюменская область, Армизонский район, 6 км.автомобильной дороги «Армизонское-Бурлаки-Орлово», 2	4 квартал	Армизонский муниципальный район
13	Ангар, назначение: нежилое, площадь 432,2 кв.м., количество этажей:1, кадастровый номер 72:02:0407001:183	Тюменская область, Армизонский район, Санаторий-профилакторий «Голубые озера»	4 квартал	Армизонский муниципальный район
14	Здание (Столовая на 120 посадочных мест), назначение: нежилое, 1-этажный, общая площадь 669,8 кв.м., кадастровый номер 72:02:0101001:291	Тюменская область, Армизонский район, 6 км. автомобильной дороги «Армизонское-Бурлаки-Орлово», 2 А	4 квартал	Армизонский муниципальный район
15	Здание, назначение: нежилое, 1-этажный (подземных этажей-0), общая площадь 181,1 кв.м., кадастровый номер 72:02:0101001:487	Тюменская область, Армизонский район, 6 км.автомобильной дороги «Армизонское-Бурлаки-Орлово», 2, строен.1	4 квартал	Армизонский муниципальный район
16	Здание, назначение: нежилое, 1-этажный (подземных этажей-0), общая площадь 134,6 кв.м., кадастровый номер 72:02:0407019:371	Тюменская область, Армизонский район, с. Армизонское, ул. Дзержинского, д.50 Б	4 квартал	Армизонский муниципальный район
17	Здание (Дом культуры), назначение: нежилое, 2-этажный, общая площадь 870,20 кв.м., лит. А, Кадастровый номер 72:02:1005003:116	Тюменская область, Армизонский район, с. Раздолье, ул. Советская, д. 26	2 квартал	Армизонский муниципальный район
18	Здание (Детский сад), назначение: нежилое, 2-этажный (подземных этажей-0), общая площадь 361,4 кв.м., лит. А, Кадастровый номер 72:02:1005003:164	Тюменская область, Армизонский район, с. Раздолье, ул. Школьная, д. 21 А	2 квартал	Армизонский муниципальный район
19	Автобус для перевозки детей, марка, модель ТС – ПАЗ 32053-70, категория ТС - D, идентификационный номер (VIN) – X1M3205CX80002489, год изготовления ТС – 2008, модель, № двигателя 523400 81007193, шасси (рама) № отсутствует, кузов (кабина, прицеп) №	Тюменская область, Армизонский район, с. Армизонское, ул. Кирова, д. 2	2 квартал	Армизонский муниципальный район
20	Транспортное средство: наименование (тип ТС) ЛЕГКОВОЙ, идентификационный номер XTA21074062282885, марка, модель ТС - ВАЗ-21074, категория ТС — В, год изготовления ТС — 2005, модель, № двигателя – 2106, 8252880, цвет кузова - темно-вишневый, регистрационный знак В 664 ХО 72	Тюменская область, Армизонский район, с. Прохорово, ул. Центральная, 53а	3 квартал	Прохоровское сельское поселение Армизонского муниципального района
21	Транспортное средство: наименование (тип ТС) ЛЕГКОВОЙ, идентификационный номер XTA21074062459356, марка, модель ТС – ВАЗ-21074, LADA 2107, категория ТС — В, год изготовления ТС -2006, модель, № двигателя - 21067,8739059,	Тюменская область, Армизонский район, с. Калмакское, ул. Новая, д. 5	3 квартал	Калмакское сельское поселение Армизонского муниципального района

»10

« 9

	цвет кузова – вишневый, регистрационный знак В 970 ХО 72			
22	Транспортное средство: наименование (тип ТС) ЛЕГКОВОЙ, идентификационный номер XTA21074062283330, марка, модель ТС ВАЗ-21074, категория ТС - В, год изготовления ТС -2005, модель, № двигателя -2106, 8252817, цвет кузова – темно-вишневый, регистрационный знак В 668 ХО 72	Тюменская область, Армизонский район, с. Иваново, ул. 50 лет Октября, д. 49	3 квартал	Ивановское сельское поселение Армизонского муниципального района
23	Транспортное средство: наименование (тип ТС) ЛЕГКОВОЙ, идентификационный номер XTT31519050601054, марка, модель ТС УАЗ-31519, категория ТС — В, год изготовления ТС -2005, модель, № двигателя – УМЗ-421800, 50405430, цвет кузова – хаки, регистрационный знак А 434 ТМ 72	Тюменская область, Армизонский район, с. Краснооорловское, ул. Республики, д. 2	3 квартал	Краснооорловское сельское поселение Армизонского муниципального района
24	Транспортное средство: наименование (тип ТС) ГАЗ СА33507, идентификационный номер XTH531400H1092741, марка, модель ТС ГАЗ СА33507 САМОСВАЛ, категория ТС — С, год выпуска ТС -1987, № двигателя – 7120, цвет кузова – синий, регистрационный знак О 656 АО 72	Тюменская область, Армизонский район, с. Краснооорловское, ул. Республики, д. 2	3 квартал	Краснооорловскоесельское поселение Армизонского муниципального района
25	Транспортное средство: наименование (тип ТС) ЛЕГКОВОЙ, идентификационный номер XTA21074062459217, марка, модель ТС ВАЗ-21074, LADA 2107, категория ТС — В, год изготовления ТС -2006, модель двигателя - 21067, цвет кузова – вишневый, регистрационный знак В 971 ХО 72	Тюменская область, Армизонский район, с. Орлово, ул. Школьная, д. 8	3 квартал	Орловское сельское поселение Армизонского муниципального района
26	Транспортное средство: Наименование(типТС) ЛЕГКОВОЙ, идентификационный номер(VIN)XTA 21074062282841,марка,модель,типТСВА321074,VAZ21074категория ТС- седан, год выпуска ТС- 2005, модель, № двигателя2106, 8252336, цвет кузова-тёмно-вишнёвый, регистрационный знак В657ХО 72	Тюменская область, Армизонский район, с.Южно-Дубровное, ул. Береговая 6	3 квартал	Южно-Дубровинское сельское поселение Армизонского муниципального района
27	Транспортное средство: наименование (тип ТО) – Автобус для перевозки детей, марка, модель ТС – ПАЗ 32053-70, категория ТС – D, идентификационный номер (VIN) – X1M3205CX80002489, год изготовления ТС – 2008, модель, № двигателя 523400 81007193, шасси (рама) № отсутствует, кузов (кабина, прицеп) № X1M3205CX80002489, цвет кузова (кабины, прицепа) – желтый, государственный регистрационный знак К314ОР 72	Тюменская область, Армизонский район, с. Армизонское, ул. Кирова, д. 2	3 - 4 квартал	Армизонский муниципальный район
28	Транспортное средство: наименование (тип ТС) – Мусоровоз, марка, модель ТС – КО-440-5, категория ТС - С, идентификационный номер (VIN) – XVL483230B0001489, год изготовления ТС – 2011, модель, № двигателя 740620 A2593294, шасси (рама) № XTC651153B1197435, кузов (кабина, прицеп) № 2191733, цвет кузова (кабины, прицепа) – оранжевый, серия и № ПТС 52 НЕ № 376138 от 29.04.2011	Тюменская область, Армизонский район, с. Армизонское, ул. Свердлова, д.4	3 - 4 квартал	Армизонский муниципальный район
29	Транспортное средство: наименование (тип ТС) – легковой, марка, модель ТС – ГАЗ 31105, год изготовления 2008, VIN – X9631105081417367, цвет кузова «серебристый», модель № двигателя 2.4 L-DOHC*313700309, № кузова 31105080185177, серия и № ПТС 52 МР № 866829 от 04.04.2008, регистрационный знак К354ОР 72	Тюменская область, Армизонский район, с. Армизонское, ул. Карла Маркса, д. 1	3 - 4 квартал	Армизонский муниципальный район

15 СЕНТЯБРЯ - ДЕНЬ РАБОТНИКОВ ЛЕСА

Профессия, приносящая радость

В воскресенье, 15 сентября, сотрудники лесного хозяйства отметят свой профессиональный праздник...

Уже 11 лет в Армизонском филиале ГБУ ТО «Тюменская авиабаза» трудится инженер проектирования лесохозяйственных мероприятий Ю.А. Лазарева, которую коллеги характеризуют как трудолюбивого и знающего свое дело специалиста. Она выполняет проектирование и приемку выполненных работ по мероприятиям на обеспечение охраны, защиты и воспроизводства лесов, предусмотренных государственным заданием...

Юлия Александровна - коренная жительница села Армизонское. Тут же училась и закончила 11 классов. А когда пришло время определяться с будущей профессией, без раздумий поступила в Тюменский лесотехнический техникум на бухгалтера.

- Там я встретила супруга Александра, который учился на факультете строительства и эксплуатации автомобильных дорог и аэропортов, - начала рассказ женщина. - С тех самых пор больше не разлучались... Расписались в 2003 году, а через год на свет появилась доченька Ольга, а затем и Анна...

Вернувшись в село Армизонское, Александр сразу же устроился в ДРСУ, а в июне 2008 года Юлии предложили работу в лесничестве. В обязанности молодого специалиста входило оформление договоров на получение леса, а спустя год её перевели на должность инженера. Пришлось снова проходить обучение в Тюменском лесотехникуме, но уже заочно и на другом отделении, а позже и в аграрном университете...

- Весной и осенью выезжаем в леса, чтобы проверить количество и приживаемость насаждений, качество посадочного материала, высчитать - сколько на будущий год нужно досадить, - продолжила моя собеседница. - После чего составляем документацию и отправляем в управление «Тюмень Лес»...

По словам Юлии Александровны, инженерам, как и лесничим, трудно приходится в пожароопасный сезон. Если где-то бушует огонь, они выполняют функцию диспетчеров. Весь инженерный состав работает до тех пор, пока не ликвидируют возгорание, каждый час отправляя необходимую информацию в Тюмень, в РПДУ (Региональный пункт диспетчерского управления).

- Хорошо, что именно так все сложилось в жизни – любимая семья, работа, которая приносит радость, - говорит Ю.А. Лазарева. - Конечно, бывает сложно, но, несмотря ни на что, я нашла себя именно в этой профессии!

Моя героиня с большим уважением отзывается о коллективе, как об одной большой и дружной команде. И в преддверии профессионального праздника желает всем коллегам счастья, здоровья, благополучия и, конечно же, терпения в их нелегком, но таком ответственном деле...

Ольга ГЕРАСИМЕНКО

К РАЗМЫШЛЕНИЮ

Когда погода к нам недружелюбна...

Как бы это странно не прозвучало, но осадки в виде дождя становятся неким «индикатором» отношения людей «к себе подобным». Потому что именно в непогоду подмечаешь чьё-то безразличие, невнимательность и даже пренебрежение к окружающим. Хотя бывает и наоборот... Не так давно пришлось стать свидетелем нескольких сцен, произошедших в райцентре...

Дождливым утром какой-то лихач будто бы намеренно «газанул» перед глубокой лужей и с ног до головы обрызгал девушку на велосипеде. Водитель уехал, даже не узнав, что испортил настроение человеку на весь день.

…На остановке стоит народ. Кто-то ждёт автобуса, а некоторые, возможно, просто нырнули под крышу переждать ливень. Среди них – пожилой мужчина, которому, видимо, отчаянно захотелось покурить. Не обращая внимания на женщин и детей, он ловко свернул самокрутку (из доморощенной махорки) и с наслаждением задымил... Курит один — дышат все. Потому что человек поставил свою привычку выше остальных...

Снова дождь, и опять остановка... Почему именно возле них «любят» образовываться лужи? Мимо проносятся машины, их владельцы спешат по делам... Некоторые этот мокрый участок проезжают осторожно, чтобы не забрызгать людей, а, может быть, и свою машину. А другие будто специально устраивают «грязный душ»... Что движет в этот момент водителем: желание повеселиться, безразличие к окружающим или обычная невнимательность?

Конечно, предвижу возражения - мол, не все же такие бесчувственные и грубые. Даже спорить не буду. Конечно, не все! Возможно, даже тот лихач, который обрызгал велосипедистку, замечательный семьянин, а мужичок с «самокруткой» обожает внуков и, как говорится, «мухи не обидит»... Но уж точно их отношение к окружающим оставляет желать лучшего. И очень приятно, что есть примеры прямо противоположные…

Некоторые гуляют под дождем, другие просто мокнут. Как, например, маленький котёнок на обочине дороги. Как он там оказался – неведомо, – возможно потерялся, или брошен на произвол судьбы. Смею уверить, что жалобное мяуканье не было слышно из салона «крутой» иномарки, но её владелец притормозил и втянул несчастного внутрь...

Думаю, приходилось наблюдать, как кто-то из прохожих укрывает своим зонтом незнакомых людей. И, кстати, многие охотно ныряют под чужую «шляпку», и это нормально! Зачем мокнуть, если есть возможность постоять или пройтись вместе?

Почему я об этом написала? Просто давайте будем немного внимательнее друг к другу. Особенно, когда погода к нам недружелюбна...

Александра КРИСТОВИЦКАЯ

100-ЛЕТИЕ ТЮМЕНСКОГО КОМСОМОЛА

«Мы жили комсомолом!»

Люди, которые однажды вступили в ряды ВЛКСМ, сейчас с ностальгией вспоминают молодость, ведь для них комсомол – самая лучшая школа жизни. Так думает и жительница села Армизонское Вера Александровна Лукащук...

Эта замечательная женщина радушно встретила меня в своей уютной квартире и с удовольствием рассказала о комсомольской юности, которая, по ее мнению, была радостной и счастливой...

- В школьные годы я, как и другие ребята, сначала была октябренком, затем пионеркой, - с душевной теплотой вспоминает моя героиня. - А когда исполнилось 14 лет, пришло время вступать в комсомол. Никогда не забуду, как с волнением стояла перед членами райкома... Мне тогда торжественно вручили долгожданный билет, а на грудь прикрепили значок. С тех пор началась веселая и насыщенная жизнь... Мы вместе с другими ребятами дружно ходили по улицам - собирали макулатуру и железо; работали на пришкольном участке - садили, пололи или копали картошку... Причем, никто никого не принуждал – все добровольно, да еще с задором и песней!

С большой теплотой Вера Александровна вспоминает свой дружный класс, комсорга Татьяну Кузьмину – активистку, которую всегда уважали и прислушивались к ее мнению...

- Если Таня что-то поручит сделать - мы беспрекословно выполняли. Скажет организовать поход – без проблем, - смеется моя героиня. – На природу брали палатки, костюмы... Переодевались в индейцев, «курили» трубку мира, играли и веселились, а вечером у костра пели любимые песни... Счастливое было время! Что сказать, комсомол – это была наша жизнь!

В 1978 году, закончив 10 классов, Вера Александровна поступила в Ишимский государственный педагогический институт имени Ершова, на факультет русского языка и литературы. Затем она вернулась домой по распределению. Заприметив энергичную и настойчивую девушку, зав. районо Николай Васильевич Гольцов, который тогда был в комиссии, уверенно заявил: «Эту я беру к себе!». Вот так, благодаря ему, она осталась в Армизонской школе преподавать русский язык и литературу.

Проработав в школе три года, Вере Александровне предложили пойти в Дом пионеров, где пришлось выполнять функции организатора. Так же, как в школьные годы, она с воспитанниками ходила на субботники, расчищала территорию, рисовала стенгазеты, организовывала праздники...

Вскоре моя героиня вышла замуж и уехала в Караганду. Там на свет появились дочь Алла и сын Кирилл... Вернулась на малую родину только в 1996 году, и сразу же устроилась работать в детскую библиотеку, параллельно преподавая русский язык и литературу в СПТУ – 48.

- Сейчас я на заслуженном отдыхе... Но часто вспоминаю молодость, друзей, одноклассников, коллег, - говорит Вера Александровна. – Кстати, со многими до сих пор общаемся... Все-таки комсомол раскрыл мои способности, помог стать уверенной, дал стимул идти вперед. Моя юность была самой счастливой!

Ольга ГУСЕВА

Лето было «классным»!

Для восьмиклассниц Южно-Дубровинской средней школы Лизы Яренских (слева) и Ани Чапаевой лето было «классным», поэтому на 1 сентября девчонки пришли в хорошем настроении. Конечно, жаль, что каникулы закончились, но они уверены - новый учебный год будет интересным и увлекательным.

Дежурная часть сообщает

В августе текущего года в дежурной части местного пункта полиции зарегистрировано 163 заявления и сообщения о преступлениях, административных правонарушениях и происшествиях (в августе 2018 г. - 149).

Непрошенный «гость»

Из Южно-Дубровного поступило сообщение от гр-на Г., который заметил в своём доме разбитое оконное стекло, а войдя внутрь, обнаружил пропажу крупной суммы денег. Личность «домушника» установлена. Возбуждено уголовное дело по ч. 3 ст. 158 УК РФ (кража).

Пришёл, открыл, забрал, унёс...

Обратившаяся в органы полиции жительница Семискуля рассказала, что гр-н. Д. зашёл к ней в дом, открыл холодильник и без разрешения забрал куриные яйца. В возбуждении уголовного дела заявительнице отказано по причине незначительного ущерба. Впрочем, любителя «яичницы» это всё равно никоим образом не оправдывает – чужое брать нельзя.

Уплыла в неизвестные дали...

Пропажи лодок - не такие уж редкие случаи в нашем районе... Одной из основных причин является относительная беспечность владельцев, которые оставляют «плавсредства» на берегу водоемов. Вот и по поводу кражи своего «суденышка» в органы правопорядка обратился житель райцентра гр-н Р. Составлен административный протокол по ч.1 ст. 7.27 КоАП РФ (мелкое хищение).

«Пятачка» - за пятачок...

Зарегистрировано сообщение от гр-ки П. по поводу исчезновения из гаража маленького поросёнка. Материалы дела помечены отказным, потому что спустя две недели «беглец» нашёлся – его «приютил» житель близлежащего околотка, которому надо отдать должное: он несколько дней пытался выяснить, кому принадлежит «потеряшка». Забирать «хрюшку» обратно гр-ка П. не стала, а решила оставить новому владельцу... за определённую сумму денег.

Рыбачок «вне закона»

Кто, отправляясь на рыбалку, задумывается об установленных правилах? А ведь, как известно, незнание закона не освобождает от ответственности. На «02» позвонил мужчина и сообщил, что на озере Вьялково какой-то человек ловит сетями рыбу. Возбуждено дело об административном правонарушении по ч. 1 ст. 8.37 КоАП РФ (нарушение правил охоты, рыболовства и других видов пользования объектами животного мира).

Уйти, чтобы вернуться?

Обеспокоенные родственники из Бурлаков обратились в местный пункт полиции с просьбой помочь разыскать двух несовершеннолетних девочек, которые сутки назад ушли из дома, и их местонахождение неизвестно. Материалы дела помечены отказным, так как «путешественницы» объявились...

Коротко о разном

Жители многоквартирного дома обеспокоены тем, что в подъезде лежит мёртвая собака. В Южно-Дубровном выявлен факт незаконного приобретения и хранения наркотического вещества - возбуждено уголовное дело. В парке «Юбилейный» женщина выкопала несколько кустов с цветами и оскорбила рабочих. Молодой мужчина с топором в руках и свирепым лицом крушит чужой забор.

Списано в номенклатурное дело анонимное сообщение, что возле магазина райцентра лежит пьяный мужчина. Также переданы в архив материалы дела в отношении жителя с. Прохорово, который угрожал расправиться с соседом с помощью молотка и гвоздодера... Ушла в «номенклатуру» информация жителя райцентра по поводу машины, светящей фарами в его окна.

Также за прошедший месяц в Журнале сообщений имеются записи обращений в приёмное отделение «Скорой помощи» людей с различными травмами: ушиб грудной клетки, открытая рана стопы, сотрясение головного мозга, резаная рана бедра, перелом пальцев рук, закрытый перелом бедра, ушиб челюсти, синяки, царапины на лице...

Берегите себя и своих близких!

По материалам дежурной части подготовила Ольга АНДРИЕНКО

РЕШЕНИЕ

8 сентября 2019 г № 77

О результатах дополнительных выборов депутата Думы Раздольского сельского поселенияпо одномандатному избирательному округу № 4

На основании протокола участковой избирательной комиссии об итогах голосования на дополнительных выборах депутата Думы Раздольского сельского поселения, после предварительной проверки правильности его составления путем суммирования содержащихся в нем данных, определено, что в дополнительных выборах приняло участие 12 избирателей или 66,66 % от числа избирателей, включенных в списки избирателей на момент окончания голосования.

Голоса избирателей, принявших участие в голосовании, распределились следующим образом:

за Квашнину Яну Андреевну подано 5 (пять) голосов избирателей;

за Шведову Веру Романовну подано 7 (семь) голосов избирателей;

В соответствии со статьями 18, 77, 115 Избирательного кодекса (Закона) Тюменской области, избирательная комиссия РЕШИЛА:

1. Признать состоявшимися и действительными дополнительные выборы депутата Думы Раздольского сельского поселения по одномандатному избирательному округу № 4.

2. Утвердить протокол и сводную таблицу окружной избирательной комиссии о результатах дополнительных выборов депутата Думы Раздольского сельского поселения по одномандатному избирательному округу № 4.

3. Считать избранным депутатом Думы Раздольского сельского поселения по одномандатному избирательному округу № 4 Шведову Веру Романовну.

4. Опубликовать настоящее решение в газете «Армизонский вестник».

Т.А. ПУШКАНОВА, председатель

Реклама и объявления

Сибирский PROFFмастер

- **ПЛАСТИКОВЫЕ ОКНА, ДВЕРИ, ЛОДЖИИ, ЖАЛЮЗИ.**
- **ДВЕРИ** (межкомнатные, раздвижные, входные металлические, арки).
- **ГАРАЖНЫЕ СЕКЦИОННЫЕ ВОРОТА, РОЛЬСТАВНИ.**
- **ФАСАДЫ И КРОВЛЯ** (сайдинг, металлочерепица, профнастил, фасадные панели).
- **РЕМОНТНО-ОТДЕЛОЧНЫЕ РАБОТЫ, ОТОПЛЕНИЕ, ВОДОСНАБЖЕНИЕ,**

Профессиональный монтаж. Гарантия качества. Доставка. Выезд замерщика бесплатно. Рассрочка, кредит.

ИП Фоменко В.А., с. Омутинское, ул. Калинина, 2б, стр. 2.

Т.: 8(34544)3-19-00, 8-902-622-56-65. **СКИДКИ**

Реклама и объявления

Продается 1 кв. жилой благоустроенный дом. 2-33-34.

Продается трехкомнатная благоустроенная квартира (Рабочая, 2А), 2 этаж. Т. 8-912-243-35-33.

Продается 2-комнатная квартира, ул. Рабочая, 3 с мебелью, мебель можно отдельно. Тел. 8-982-917-41-95.

Продам поросят, кроликов. Т. 8-950-484-55-31.

Продам поросят, возраст 2 месяца. Тел. 8-904-463-30-66.

Продам мясо свинины. Можно частями. Возможна доставка. Т. 34-2-91, т. 8-912-388-01-35.

Продаются 3-месячные поросята. Т. 8-952-672-24-78.

Дрова. 8-908-868-00-42.

Продам пшеницу, ячмень, овес. Т. 8-950-495-41-89.

Эвакуатор. Т. 8-902-620-14-16.

Стройматериалы Т. 8-902-620-14-16.

Ритуальные услуги. Т. 8-902-620-14-16.

РИТУАЛЬНЫЕ УСЛУГИ с. Армизонское Т. 8-904-463-00-00.

Услуги ассенизатора. 8-992-312-26-29.

Диплом № СБ 5112778 от 30.06.2005 г на имя Коноваловой Галины Ринатовны считать недействительным.

АРМИЗОНСКАЯ РИТУАЛЬНАЯ СЛУЖБА. Организация похорон, памятники, оградки, столы. Все виды ритуальных услуг. **ИП Асеев. 8-904-463-30-72.**

Такси Армизонское - Тюмень Ежедневно. Выезд 4.45, в воскресенье, пятница 15.00, (доставка по городу, билеты, к оплате принимаем карты). Обратно - 14.00, 16.30. Проезд 500 руб. **8-952-672-77-88, 8-909-740-48-24.** Василий

Доставим пассажиров в Тюмень и обратно. Выезд в 03.30 ночи и 17.30 дня, обратно в 9.00 и в 13.00. Можем доставить вещи. Цена 600 руб. Телефон: **8-902-620-30-30.**

Такси Армизон -Тюмень Выезд в 5 утра, обратно 14.00. Проезд 500 руб. Тел. 8-982-984-02-95. Сироткин

Принимаем заявки на кур-молодок (рыжих) - 350 руб. Кур-доминантов – 400 руб. Доставка. Тел. 8-982-63-68-264.

Натяжные потолки. Мебель на заказ: кухни, спальни, детские, шкафы-купе, столы, офисная мебель и др. ИП Чернов А.А. Тел.: 8-922-005-10-54, 8-922-005-05-80.

18 сентября (среда) на рынке с. Армизонское состоится продажа изделий из шерсти и пуха (платки, косынки, носки, варежки, шапки, пряжа, валенки-самокатки, а также унты)

Теплицы 8-950-495-04-05, 8-902-624-83-39. Доставка, установка. www.magzam.ru

Уважаемые жители Армизона.

Приглашаем вас посетить выставку-продажу оптики. 18.09.19 г. На территории рынка всего один день с 9.00 до 14.00. В наличии очки от 0 до +15, от 0 до -25 стекло и пластик. Контактные линзы разных фирм, цветные контактные линзы, растворы, лупы, бинокли, футляры, шнурки, цепочки, компьютерные, тренажерные очки, солнцезащитные очки. Антифары для водителей, недорого.

А также большой выбор кошельков и портмоне.

ВОДОПРОВОД Прокол навигатором. Тел. 8-950-488-32-62.

БУРЕНИЕ скважин на воду. Опыт 10 лет. Гарантия 2 года. Рассрочка **от 1000р.** **Т. 8-922-484-01-53.**

ТОРГОВО-СТРОИТЕЛЬНАЯ ФИРМА Красивый дом. МЕТАЛЛОЧЕРЕПИЦА ПРОФНАСТИЛ ОНДУЛИН САЙДИНГ. ВЫЕЗД НА ЗАМЕРЫ МОНТАЖ. с.Омутинское, Рынок ул.Шоссейная 57/а 8(34544)3-36-70 8-952-688-19-97

НАТЯЖНЫЕ ПОТОЛКИ от 250 руб. м. кв. Т. 89006751222.

НАТЯЖНЫЕ ПОТОЛКИ Монтаж на след. день. 89136020449.

НАТЯЖНЫЕ ПОТОЛКИ Установка светильников бесплатно. Т. 89507849272.

НАТЯЖНЫЕ ПОТОЛКИ Напрямую от монтажников без посредников. Т. 89136685134.

НАТЯЖНЫЕ ПОТОЛКИ Три потолка по цене двух. Т. 89045800741.

НАТЯЖНЫЕ ПОТОЛКИ Плинтус бесплатно. Т. 89139622911.

НАТЯЖНЫЕ ПОТОЛКИ Установка люстры, гардины бесплатно. Т. 89514257549.

НАТЯЖНЫЕ ПОТОЛКИ Пенсионерам и бюджетникам скидка 25 %. Т. 89139886937.

НАТЯЖНЫЕ ПОТОЛКИ Скидка пенсионерам и бюджетникам 30%. Плинтуса, люстры, гардины, светильники – в наличии (дешевле, чем в магазине). Монтаж на следующий день после замера. РАБОТАЕМ БЕЗ ВЫХОДНЫХ. От 200 руб/м². 89533941707.

НАТЯЖНЫЕ ПОТОЛКИ АКЦИЯ! До конца месяца лампа + светильник (светодиодный) + установка = 300 РУБЛЕЙ! Средство для мытья потолка - в подарок! Т. 89048252547.

15 сентября в РДК с. Армизонское ул. Дзержинского, 6, с 10 до 18 состоится ярмарка–продажа МЕХА!!!

Большая коллекция мужских и женских дубленок!!!
Головные уборы!!!
Прием старых шуб!!!
Норка от 49 т.р.
Мутон от 17 т.р.
Дубленка от 15 т.р.
Акции: при покупке шуб, головной убор в подарок...
Доступный кредит 0% – 0

Поздравляем!

11 сентября **Тихоновой Зое Аркадьевне** исполнилось 70 лет.
Мы спешим тебя поздравить с юбилеем!
Пусть душа твоя, мамулечка, поет.
Пусть на сердце будет лишь светлее.
Жизнь пускай улыбками цветет.
Окружают пусть лучи покоя
И сердечного прекрасного добра.
От всей души тебя мы поздравляем!
Твои внуки, дети... вся твоя семья.

Коллектив АНО «ИИЦ «Армизонский вестник» поздравляет с днем рождения **Егорова Алексея Валерьевича!**
Желаем здоровья крепкого, везенья,
Любви, удачи, настроенья,
Больших побед на все года,
Успеха в жизни навсегда.

Поздравляем дорогую маму, бабушку, прабабушку **Кощееву Елизавету Фарлампьевну** с юбилеем!
Пусть, мама, ты уже седая.
Пусть 85 уже тебе,
Но ты, любимая, родная,
Одна, одна у нас в судьбе.
Мы, с юбилеем, поздравляя,
«Спасибо!» говорим тебе.
За то, что ты ночей недосыпая,
Пеклась о беспокойной детворе.
Тебя мы бесконечно любим,
Дороже человека нет!
Пускай горит, не угасая,
В твоем окне далекий свет!
И каждый, мама наша дорогая,
Тем материнским светом обогрет.
Живи подольше, не болей
И в гости жди своих детей!
С/л – дочь, зять, внуки, правнуки

Поздравляем дорогую сестру **Кощееву Елизавету Фарлампьевну** с юбилеем!
85 – долгий путь, нелегкий,
Время внуков, правнуков, детей.
В этом мире Вы не одиноки.
Улыбнитесь в этот юбилей.
Пусть здоровье Ваше будет крепким,
Пусть ласкает солнышко теплом,
Пусть родные, близкие и дети,
Наполняют радостью Ваш дом!
С/л – Симоновы, Семеновы

15 сентября день рождения у нашей мамы **Сегиной Галины Филипповны.**
Мамочка, дорогая, родная, единственная на свете! Поздравляем тебя с юбилеем и желаем оставаться еще очень долго здоровой, жизнерадостной, такой же красивой и обаятельной! Будь счастливой каждый день и час, радуйся жизни, люби всем сердцем этот мир и помни, что мы тебя очень любим и ценим твою помощь, заботу и нежность!
Любящие дети

Монтаж кровли, сайдинга. Перекрываем крыши, Качественно, недорого. **Продажа** профлиста, черепицы, сайдинга. **Доставка. Замер и расчет бесплатно. 8-906-986-58-77.**

КОМПАНИЯ "ТЕПЛЫЙ ДОМ"
УСТАНОВИТ пластиковые окна, двери, лоджии, москитные сетки, жалюзи. Двери межкомнатные, входные металлические, арки. Гаражные секционные ворота ДорХан, рольставни ворота, палисадники, заборы. Виды работ смотрите: http://ok.ru/profile/575614300295. Пенсионерам и инвалидам скидки. Кредит (ОТП Банк, лицензия №2766 от 27.11.2014 г.). Рассрочка платежа (ИП Шабанов А.Н.) **Телефоны: 8-950-499-89-89, 8-904-463-42-13.**

Закупаем мясо. Приезжаем сами Забираем сами. 8-919-596-63-13, 8-908-830-75-51.

ЕМКОСТИ круглые-усиленные **ПЕЧИ ДЛЯ БАНЬ** ТЕПЛИЦЫ, ПОГРЕБА, ТРУБЫ НКТ, МЕТАЛЛ Фирма "Бочковар" 8-952-343-66-66

СССПК «Исток» ЗАКУПАЕТ МЯСО КРС (молодняк до 250 руб./кг, коровы до 170 руб./кг) оказываем услуги по убою КРС, МРС, лошадей с проведением клеймения. **Справки по телефону:** 8 345 42 28 077, 8 958 151 88 50. Упоровский район, д. Тютрина

Пластиковые ОКНА Автоматические секционные гаражные ворота. Жалюзи вертикальные, горизонтальные, рулонные. **8-919-946-28-50.**

Услуги ассенизатора Бочка 5,2 куб.м. Т. 8-904-876-75-15.

Адрес редакции и издателя: 627220 Тюменская область с.Армизонское,ул.К.Маркса, д. 26.
Газета отпечатана в ООО "Ишимская типография" по адресу: 627750, Тюменская область г.Ишим ул.Чкалова д.17.
Учредитель: Департамент по общественным связям, коммуникациям и молодежной политике Тюменской области

Телефоны:
Главный редактор (Мелешко В.М.) - **2-36-93**
Бухгалтерия (Дубицкая Л.К.) - **2-43-75**
Отдел продаж (Плоских С.А.) - **2-43-75**
Обозреватели газеты (Андриенко О.А., Герасименко О.В.) - **2- 34-80;** (Лапухина Л.В.) - **2-41-46**
Редактор газеты (Сизикова Г.П.) - **2-41-46**
Дизайн, корректор, администратор сети - **2-41-46;**
Редакция радиоканала "Армизонские зори" (Романцова Н.А.) - **2-47-03.**
Эл. адрес (гл. редактор) - **armizon_qazeta@mail.ru**; (бухгалтерия, отдел продаж) - **armvestnik@mail. ru**
Сетевое издание - **http://armizon72.ru/**
Эл. версия газеты - **www. tyumedia.ru**

Газета зарегистрирована Управлением Федеральной службы по надзору в сфере связи, информационных технологий и массовых коммуникаций по Тюменской области, ХМАО и ЯНАО. Регистрационный номер ПИ № ТУ 72-01399 от 22 декабря 2016 г.
Газета выпускается при финансовой поддержке Правительства Тюменской области.
Выпуск издания осуществляется при финансовой поддержке Федерального агенства по печати и массовым коммуникациям

Точка зрения редакции не всегдасовпадает с мнением авторов публикуемых материалов. Авторы и рекламодатели несут ответственность за достоверность излагаемых фактов и рекламы. Рукописи не возвращаются и не рецензируются.
Материалы, помеченные стрелкой, публикуются на договорной основе

Редактор Г.П. СИЗИКОВА
Гл. редактор В.М. МЕЛЕШКО
Объем 3 печатных листа. Печать офсетная.
Индекс издания 54331.
Тираж 1381 экз.

Издатель - Автономная некоммерческая организация "Информационно - издательский центр "Армизонский вестник" (с.Армизонское, ул. К.Маркса,26).

Зак . 37.