Общественно-политическая газета.
Основана в 1907 году

№ 45 (15288)
18 апреля 2020 года

СУББОТА
день выпуска

www.yalutorovsk.online

ЯЛУТОРОВСКАЯ ЖИЗНЬ

Твоя новость в газете. Если вы стали очевидцем интересного события или факта, сообщите нам: **yl1907@mail.ru**, **vk.com/yznaet**, **ok.ru/yznaet**

#оставайтесьдома

Редакция работает ради вас!

Попросите волонтёров купить или выписать газету в редакции (для жителей города) **или обратитесь к почтальону для оформления подписки на почте. Приём рекламы и объявлений, справки по телефону**

3-16-96

ПРЯМАЯ ЛИНИЯ

КОГДА: во вторник, 21 апреля, с 11-00 до 12-00. Телефон 2-01-91.
ОТВЕЧАЕТ: заместитель главы города Фёдор Геннадьевич Аграфенин.
ТЕМЫ ВОПРОСОВ: жилищно-коммунальное хозяйство, строительство, газификация, транспорт и связь.

Администрация города

В связи с проводимой проверкой исполнения трудового законодательства в части своевременной выплаты заработной платы Ялуторовской межрайонной прокуратурой организована горячая линия.

КОГДА: с 20 по 24 апреля, с 9-00 до 18-00. Телефон 3-94-93.
ОТВЕЧАЕТ: Ялуторовская межрайонная прокуратура.
ТЕМЫ ВОПРОСОВ: задолженность по заработной плате, имеющейся на предприятиях города Ялуторовска и Ялуторовского района.

Также направить свое обращение можно на адрес электронной почты yalprokyror@mail.ru.

Ялуторовская межрайонная прокуратура

НОВОСТИ

Обработку от клещей проведут до майских праздников

Светлана **НЕСТЕРОВА**

К акарицидной обработке лесопарковых зон, детских площадок и городских улиц в Ялуторовске приступят, как только позволит погода. Бороться с клещами будут специалисты МКУ «Стройзаказчик». Об этом нам сообщил директор предприятия Алексей Орлов.

- Срок исполнения договора по акарицидной обработке территорий детских площадок - до 1 мая. Работы в скверах и парках мы должны провести до 9 мая, - отметил Алексей Владимирович и добавил, что граждане, которые хотят, чтобы их придомовую территорию обработали в индивидуальном порядке, могут обратиться в УК «Интеграл», где есть всё необходимое для таких работ. Впрочем, пока прогуляться в скверах и поиграть на детских площадках, даже обработанных от клещей, не удастся. Напомним, в городе и районе до 30 апреля действует режим обязательной самоизоляции.

СПРАВКА «ЯЖ». Обработку территории от клещей следует проводить при безветренной погоде и благоприятном метеопрогнозе (отсутствие осадков) на ближайшие три дня.

Волонтёры помогут

Работает горячая линия для одиноких пожилых и инвалидов, одиноких матерей с малышами до 3-х лет, неполных семей с двумя и более детьми-инвалидами.

Звоните: ☎ **3-31-36 (город),**
☎ **2-04-55 (район).**

Первый положительный

В Ялуторовске подтверждён случай заражения COVID-19

АКТУАЛЬНО

Евгений **ДАШУНИН**

О первом ялуторовчанине, заболевшем коронавирусом, на заседании оперативного штаба администрации города рассказал главный врач областной больницы № 23 Михаил Горбачёв.

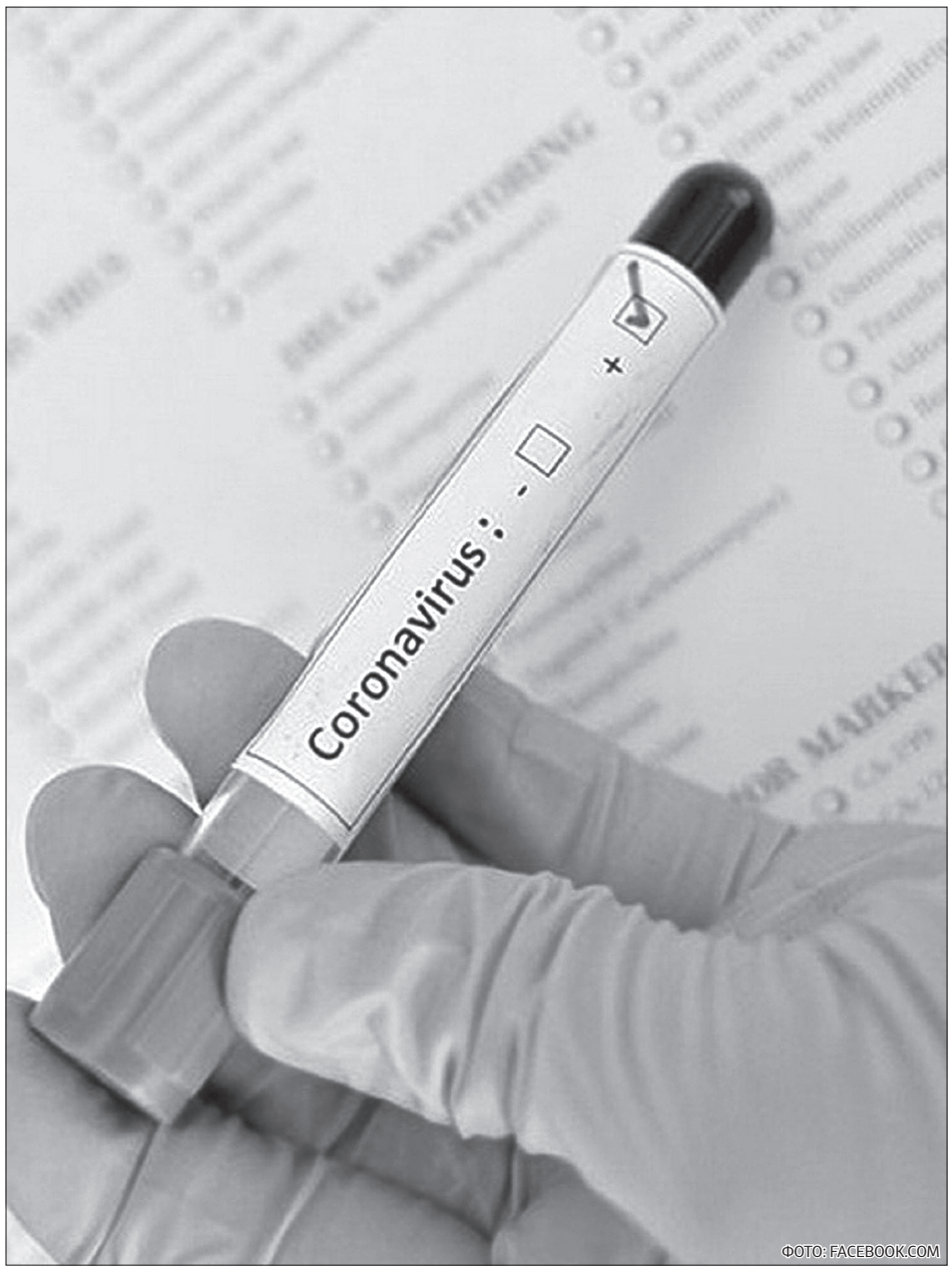

ФОТО: FACEBOOK.COM

Семья на карантине. С момента введения режима повышенной готовности в лечебное учреждение поступил один пациент с предварительным положительным анализом на COVID-19, он сразу был госпитализирован в инфекционное отделение. Из-за тяжелого течения заболевания мужчину перевели в медицинское учреждение Тюмени. Впоследствии диагноз подтвердился. Его семья сейчас находится на принудительной самоизоляции, все её члены в удовлетворительном состоянии. У них дважды взяли анализы, результаты - отрицательные.

В муниципалитете уже применяют меры для недопущения распространения заболевания: обрабатывают подъезды, в ближайшие дни начнётся дезинфекция центральных улиц, остановочных комплексов и мест общего пользования. Об этом в своём выступлении заявил глава города Вячеслав Смелик. Он пояснил, что в Ялуторовске действуют такие же ограничительные меры, что и во всей области. Все горожане должны находиться на самоизоляции, выход из дома разрешён лишь для похода в аптеку, продуктовый магазин и выноса мусора. Те, кому за 65 лет, вообще не должны покидать жилья. Городской штаб волонтёров готов прийти им на помощь и доставить всё необходимое - от лекарств до продуктов, оказать другие услуги. Этим сейчас занимаются более 70 человек, в круглосуточном режиме работает горячая линия по приёму заявок, поэтому пожилые люди могут обращаться на нее по первой необходимости.

Полиция города с 17 апреля приступила к усиленному патрулированию городских улиц

Храмы и кладбища подождут. Что же касается ближайших православных праздников Пасхи и Радоницы, в этом году их придётся провести дома. По словам Вячеслава Николаевича, губернатор внёс изменения в постановление об особом режиме. На период его действия запрещено посещение храмов и кладбищ, въезд и вход на последние будет ограничен.

– Мы видим, что ситуация в стране складывается не лучшим образом, поэтому давайте соблюдать эти правила. Пасхальные службы можно посмотреть онлайн, а посетить могилы родных мы сможем чуть позже, - подчеркнул глава города. - Оставайтесь дома, это самое эффективное средство от вируса!

ХРАМЫ города и района для прихожан ЗАКРЫТЫ. Освящение куличей ПРОВОДИТЬСЯ НЕ БУДЕТ.

НОВОСТИ

Расписание трансляций богослужений

Видеотрансляцию пасхальных богослужений из в Софийско-Успенского собора Тобольского кремля с 18 по 19 апреля можно будет увидеть в прямом эфире по телевизору в 23-30.

Для проведения трансляции один из провайдеров области организовал оптический канал связи пропускной способностью 100 Мбит/с и обеспечил высокое качество передачи видео и звука. Интернет-линии соединили передвижные телевизионные станции, расположенные на Красной площади в Тобольске, с аппаратно-студийными комплексами ГТРК «Регион-Тюмень» и медиа-холдинга «Сибинформбюро». Обещают, что сбоев не будет.

НА ТЕЛЕКАНАЛАХ

«Россия 24» (7 кнопка), «Тюменское время» (21 кнопка), ОТР (9 кнопка).

ПО РАДИО

Аудиоверсию торжественных богослужений можно будет прослушать и на радио «Вера» на частоте 92,4 FM, а также на сайте vera.fm72.ru и на странице «ВКонтакте».

Пока горит свеча

(Соб. инф.)

Акцию #окнаПасхи организовал православный журнал «Фома». Редакция предлагает верующим в пасхальную ночь зажечь свечу и поставить её на подоконник.

- Мы не можем в эти святые дни быть в храме, но, хотя будем разделены, остаёмся единой Церковью Христовой, и наше начинание - акция #окнаПасхи - призвано напомнить всем об этом. Даже будучи разобщены физически, мы всё равно можем принести миру весть: «Христос воскресе!» - говорит главный редактор журнала «Фома», председатель Синодального отдела по взаимоотношениям Церкви с обществом и СМИ Владимир Легойда.
Присоединиться к акции можно во всех социальных сетях, используя хэштэг #окнаПасхи.

Автобус на «новое» не едет

Евгений **ДАШУНИН**

С сегодняшнего дня автобус 5К не будет ездить на новое кладбище Ялуторовска. Это временная мера, которая будет действовать в период самоизоляции.

СПРАВКА «ЯЖ». Изменения касаются рейса, отправлявшегося по выходным с автовокзала в 10-20 и 12-00.

Такое решение было принято местной администрацией на основании поправок, внесённых губернатором Тюменской области в постановление правительства «О режиме повышенной готовности». Они запрещают жителям региона посещение кладбищ. Допускаются только похороны, однако навещать могилы для уборки или поминовения нельзя.
Пока запрет действует до 30 апреля включительно, но при необходимости может быть продлён.

ФОТО: LIVEINTERNET.COM

Особенная Пасха

Православных благословили праздновать дома и самостоятельно освящать куличи

ПРАВОСЛАВИЕ

Евгения **ДИКИХ**

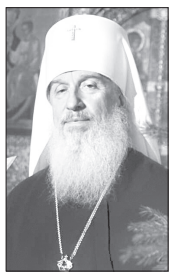

Митрополит Тобольский и Тюменский Димитрий: «Будем молиться одновременно: духовенство в храме, а вы в доме - и ваш дом станет церковью. В нём зазвучит слово Божие, которое обращено к нам»

Накануне Пасхи митрополит Тобольский и Тюменский Димитрий призвал жителей региона провести этот день дома за просмотром трансляции богослужений из храмов и молиться в кругу семьи.

Специальное видеообращение владыки опубликовано на официальном сайте епархии.

Здоровье - божий дар. Митрополит отметил, что в этом году Пасха проходит в особых условиях.

- Братья и сестры, священноначалие благословляет нас на домашнюю молитву. Чтобы не лишить нас пасхальной радости, правительством Тюменской области будет организована прямая трансляция богослужения. Если вы будете дома, встанете перед святым углом и включите прямую трансляцию, то ваш дом станет храмом, и вы будете причастниками этого пасхального торжества. Давайте будем послушными, терпеливыми, братолюбивыми и заботливыми друг о друге. Помните, что здоровье - это божий дар, - отметил митрополит.

Как молиться во время трансляции? Ранее владыка уже обращался к православным жителям Тюменской области, особенно к пожилым людям, с просьбой соблюдать самоизоляцию. Говорил он и о том, как следует молиться дома во время трансляции богослужений.

- Слушая песнопения, взирая на иконы и на трансляцию, совершайте свою молитву. Самое главное - внимание души, чтобы слова молитвы коснулись вашего сердца, чтобы вы получили утешение, успокоение и умиротворение, - сказал владыка и напомнил православным о важности такой молитвы, назвав её великой милостью.

Как благословить снедь? Накануне Пасхи разъяснения о том, как правильно проводить религиозные обряды дома, опубликовали на официальном сайте Русской православной церкви.

- По благословению Святейшего Патриарха Московского и всея Руси Кирилла верующие могут совершить благословение куличей, пасх, яиц и прочей пасхальной снеди самостоятельно. Перед пасхальной трапезой следует трижды пропеть тропарь Пасхи «Христос воскресе из мертвых, / смертию смерть поправ, / и сущим во гробех живот даровав», затем окропить снеди освящённой водой (если она есть) со словами: «Во имя Отца и Сына и Святаго Духа. Аминь», - отмечено в сообщении.

СПРАВКА «ЯЖ». В Тюменской области до 30 апреля приостановлено проведение религиозных и иных подобных мероприятий с очным присутствием граждан в помещениях. Соответствующие изменения в постановление № 120-п внёс глава региона Александр Моор.

Дóрого яичко ко Христову дню

Интересные факты о пасхальных подарках, христóсовании и Ялуторовске

ИСТОРИИ СТРОКИ

Евгения **ДИКИХ**

А знали ли вы, что самое большое в России пасхальное яйцо было изготовлено изо льда в 2010 году?

Весила гигантская скульптура 880 килограммов, а высотой была 2,3 метра. А как отмечали Пасху в романовском дворце и в семье простого ялуторовского священника? Мы вам расскажем!

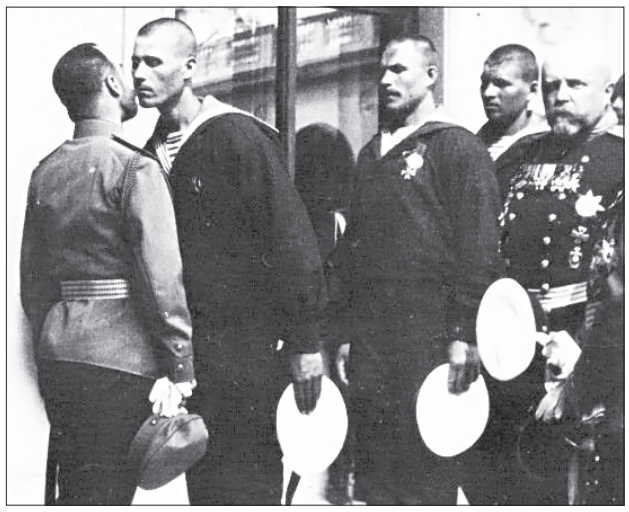

Христóсование императора Николая II с членами экипажа яхты Штандарт. Ливадия

Первые пасхальные открытки в России выпустило в 1897 году «Общество Святой Евгении» по эскизам известных художников

Рекордсмены. Крупнейшим пасхальным яйцом в мире является то, которое находится в канадском городе Вегревилле. Естественно, оно не настоящее. Вес инсталляции почти две тонны, а длина - около восьми метров! А вот самое дорогое пасхальное яйцо стоит 100 000 долларов. Его сделал из шоколада французский кондитер. Правда, есть такой десерт нельзя, ведь он украшен сотней бриллиантов по 0,5 карата каждый. Но если говорить о ювелирных символах Пасхи, то здесь пальма первенства, конечно, у Карла Фаберже.

В монаршей семье. Сохранилось немало исторических свидетельств о том, как праздновала Пасху императорская чета. Мы подобрали самые интересные факты. Например, традицию христóсования с простыми людьми ввел Николай I. Иногда случались и курьёзы. Один из них описал французский художник Орас Верне: «После богослужения император целуется с первым встречным. Обычно это часовой, стоящий у дверей. Несколько лет назад Государь поцеловал гренадера Преображенского полка со словами: «Христос воскресе!», на что тот отвечал: «Никак нет!» - он оказался евреем. С тех пор всех евреев перевели во флот, и в сухопутных войсках не осталось ни одного из них. Вот от чего зависит здесь судьба людей».

Интересный факт сохранился и о Николае II, который всегда в день Христова Воскресения, где бы он его ни праздновал, в Царском Селе или в Крыму, целовал своих солдат. Государь был невысокого роста, и ему зачастую приходилось вставать на цыпочки, чтобы христóсоваться с рослыми гвардейцами, которые деликатно наклонялись в его сторону. Некоторые из них давали императору красное пасхальное яйцо, получая взамен фарфоровое, украшенное инициалами государя. Иллюстрацию этого обычая можно увидеть на пасхальной открытке с изображением Николая II в полевой форме, вручающего солдату красное пасхальное яйцо.

«Курочка» - первое из 52 ювелирных пасхальных яиц, изготовленных фирмой Карла Фаберже для русской императорской семьи. Оно было создано по заказу императора Александра III в 1885 году

Качели на Тоболе. Широко отмечали Пасху и в нашем городе. Михаил Знаменский, сын Стефана Знаменского, который с 1839 года был соборным протоиереем в Ялуторовске, в своей книге «Исчезнувшие люди» рассказывает о непростом пребывании ссыльных в Сибири и приводит много фактов о людях, их традициях и морали. Конечно, затрагивает и основные моменты жизни многодетной семьи священника. Вот как он описывает предпасхальные хлопоты.

«Тут у затопленной лежанки сидит отец и варит состав для золочения. Восьмилетняя сестра с маленьким братом усердно приготовляют из толченого с разными снадобьями угля курушки. Я у стола, около гальванической батареи, устроенной для отца Лягушкиным, промываю серебрящиеся церковные ковшички». Знаменские жили бедно, воспитывали шестерых детей. Отец Стефан при этом очень радел за ссыльных, был им верным другом.

Солдатам запрещали стричь бороды, чтобы, если выпадет честь христóсоваться с императором, не уколоть его. Но к вечеру пасхального воскресенья щека государя всё равно распухала от бесчисленных прикосновений. За день он порой поздравлял до 500 человек

В советское время православные ялуторовчане, как и многие другие воцерковленные люди в СССР, тайно продолжали праздновать Пасху. Куличи стряпали редко, а вот яйца красили обязательно, а затем незаметно ходили по дворам, обменивались ими и христóсовались. Позднее, уже в девяностые годы, в пасхальное воскресенье на берегу Тобола ставили большие качели для детворы.

Кстати, о декабристах. Пасху 1826 года, которая пришлась на 18 апреля, они встретили в Петропавловской крепости.

«В полночь повторяемые выстрелы означали, что уже начали христóсоваться. Громко воскликнул я в каземате: «Христос воскрес!» - никто не ответил; некого было обнять в такую минуту, когда с восторженною любовью обнимаются и други, и недруги. ... Купечество в этот день доставило нам чрез крепостное начальство множество куличей, чаю и сахару. Трезвон отрывками проникал и наши стены, и узники рассуждали о бессмертии и припоминали беззаботные гуляния и пирования ликующего народа», - вспоминал Андрей Розен, который, к слову, был лютеранином.

ХОЗЯЙКЕ НА ЗАМЕТКУ

По рецептам столетней выдержки

Светлана **НЕСТЕРОВА**

Каких только рецептов нет в интернете: как самых простых, так сказать, на скорую руку, так и весьма экзотических. Однако сердцу милее те, которые передаются из поколения в поколение. Именно такими поделилась с редакцией «ЯЖ» ялуторовчанка Ольга Коржень.

Кулинарные секреты приготовления пасхи и кулича ей в своё время поведала бабушка - Софья Олипьевна Лагунова, которая родилась в 1921 году в селе Падун Ялуторовского уезда. Сейчас уже невозможно проследить, сколько лет этим рецептам, но Ольга убеждена - точно больше века. Говорит, что в её семье всегда стряпали и сегодня продолжают эту традицию.

ПАСХА. Потребуются: творог - 500 г, сметана - 100 г, сахар - 100 г, яичный желток, масло сливочное - 100 г, изюм, чернослив, курага - 300 г, мак (по вкусу, предварительно заварить в кипятке). Все ингредиенты перемешать в глубоком блюде, затем полученную массу укрыть слоем марли, поместить массу под гнёт и поставить в холодное место на ночь. Утром слить жидкость и просто перевернуть на раздаточную тарелку. Пасха готова! Ольга Коржень советует современным хозяйкам смешать полученную массу блендером - так быстрее «уйдёт» вода и пасха будет готова буквально за несколько часов.

КУЛИЧ. Для опары: пакетик сухих дрожжей (8 г), 2 ст. л. сахара, 0,5 ст. тёплого молока, 0,3 ст. муки. Для теста: 1,5 кг муки, 6 яиц, 200 г сахара, 0,5 л молока, 200 г сливочного масла (или 150 г растительного), 50 г мака, изюм (по вкусу). Ванилина в этом рецепте нет, но вы можете добавить его для большего аромата. То же касается и цукатов. В первую очередь нужно поставить опару. Пока она поднимается, замесите тесто, а потом смешайте его с готовой опарой. Не упустите момент - опара обычно поднимается быстро и соединять её с тестом нужно, как только она начинает «трогаться». Затем смесь следует разложить по глубоким формам, предварительно смазанных растительным маслом. Либо вложить в них уже готовые бумажные основы, купить их можно сегодня практически в любом продуктовом магазине. Тесто должно заполнять формы до половины, так как в процессе выпечки значительно увеличится в объёме. Перед тем как отправить куличи в духовку, нужно подождать, пока они поднимутся. Обычно это происходит через 15-20 минут. Выпекать куличи следует 30-40 минут при температуре 180-200 градусов.

ИДЕАЛЬНАЯ ГЛАЗУРЬ. Чтобы получить идеальную глазурь для кулича, нужно соблюдать нехитрые, но важные правила. Во-первых, выбрать правильный рецепт. Потребуются: сахарная пудра - 100-120 г, яичный белок, 1 ч. л. сока лимона (можно заменить щепоткой лимонной кислоты), пищевой краситель (по желанию). Отделяем белок от желтка, помещаем его в ёмкость для взбивания миксером. Добавляем лимонный сок (без прожилок и косточек). Взбиваем осторожно на малых оборотах. Через 30 секунд увеличиваем скорость до средней и ещё через такое же время включаем максимальную скорость. В процессе взбивания подсыпаем по столовой ложке сахарной пудры. Её может понадобиться и больше, чем указано в рецепте. Когда масса станет однородной, гладкой и блестящей, прекращаем взбивание. Готовая глазурь похожа на сметану. Если она получилась чересчур жидкой, следует подсыпать столовую ложку сахарной пудры. В обратной ситуации, если консистенция слишком густая, добавьте чайную ложку кипячёной воды или молока.

ВАЖНО. Яйца для глазури должны быть охлаждённые, а ёмкость и насадки для миксера - сухие. Сахарную пудру лучше просеять, чтоб не было лишних крупинок. Украшать сдобу присыпкой нужно сразу, так как белковая масса быстро засыхает. Прежде чем наносить глазурь, обмажьте верхушку кулича джемом, мёдом или вареньем. Это позволит в результате получить более ровную, яркую и блестящую поверхность.

Уважаемые телезрители! В программе ОТР передачи телеканала **«Тюменское время»** транслируются ежедневно: **утром - с 6 до 9 часов, вечером - с 17 до 19 часов.**

Понедельник 20 апреля

ПЕРВЫЙ

05.00, 09.05 Доброе утро.
09.00, 12.00, 15.00, 03.00 Новости.
09.50 Модный приговор (6+).
10.50 Жить здорово! (16+).
12.10, 01.10 Время покажет (16+).
14.00 Добрый день (16+).
15.15, 02.35, 03.05 Давай поженимся! (16+).
16.00, 03.20 Мужское/Женское (16+).
18.00 Вечерние новости.
18.40 У нас все дома (16+).
19.40 Пусть говорят (16+).
21.00 Время.
21.30 Т/с «ИЩЕЙКА» (12+).
22.30 Док-ток (16+).
23.30 Вечерний Ургант (16+).
00.10 Познер (16+).

РОССИЯ 1

05.00, 09.30 Утро России.
09.00, 14.30, 21.05 Вести. Регион-Тюмень.
09.55 О самом главном (12+).
11.00, 14.00, 17.00, 20.00 Вести.
11.30 «Судьба человека» с Борисом Корчевниковым (12+).
12.40, 17.15 60 минут (12+).
14.50, 02.40 Т/с «ТАЙНЫ СЛЕДСТВИЯ» (12+).
18.30 Андрей Малахов. Прямой эфир (16+).
21.20 Т/с «ЗУЛЕЙХА ОТКРЫВАЕТ ГЛАЗА» (16+).
22.30 Вечер с Владимиром Соловьёвым (12+).
01.50 Т/с «БАЯЗЕТ» (12+).

РОССИЯ К

06.30 Письма из провинции (12+).
07.00 Легенды мирового кино (12+).
07.25, 08.35, 14.05, 16.45, 17.35, 19.25, 20.55 Большие - маленьким (12+).
07.35, 19.35 Другие Романовы (12+).
08.00 Х/ф «ЗА КЕФИРОМ» (12+).
08.40 Цвет времени (12+).
08.55 Д/ф «Челюскинская эпопея» (12+).
10.00 Линия жизни (12+).
11.05, 22.30 Т/с «СЛЕДСТВИЕ ВЕДУТ ЗНАТОКИ» (0+).
12.30 Academia (12+).
13.20 Верник (12+).
14.10 Спектакль «Месяц в деревне» (12+).
16.50, 01.40 К 180-летию со дня рождения П. И. Чайковского (12+).
17.40 Полиглот (12+).
18.25 Д/ф «Тихие зори Станислава Ростоцкого» (12+).
19.10 Открытый музей (12+).
20.00 Д/ф «В поисках экзопланет» (12+).
21.00 Сати. Нескучная классика... (12+).
21.40 Т/с «ИМЯ РОЗЫ» (16+).
23.55 Д/ф «Ошибка фортуны» (12+).
00.35 Д/ф «Челюскинская эпопея» (12+).
02.30 Д/ф «Австрия. Зальцбург. Дворец Альтенау» (12+).

ОТР

01.00 ОТРажение недели (12+).
01.50 От прав к возможностям (12+).
02.05, 07.00, 20.40 Прав! Да? (12+).
03.00, 11.40, 18.30 «Домашние животные» с Григорием Манёвым (12+).
03.30, 13.45 Медосмотр (12+).
03.45, 12.05, 13.05 Т/с «ДОКТОР ТЫРСА» (16+).
05.15 Вспомнить всё (12+).
05.30, 11.00, 17.15 Д/ф «Гении от природы» (12+).
06.00 Служу Отчизне! (12+).
06.30, 08.30 За строчкой архивной... (12+).
08.00, 18.00 Активная среда (12+).
09.00 Т/с «ЕВА» (16+).
10.00 Мультфильм (0+).
10.10, 00.05 Д/ф «Технологии вне закона» (12+).
11.25, 17.05 Среда обитания (12+).
13.00, 14.00, 15.00, 17.00, 19.00, 20.00, 22.00, 00.00 Новости.
14.05, 15.05, 22.15 ОТРажение.
17.45 Вспомнить всё (12+).
19.05, 20.05 Т/с «ВЫЗОВ» (16+).
21.30 Д/ф «Моя война. Виктор Костко» (12+).
00.55 Д/ф «Моя война. Шангерей Жаныбеков» (12+).
01.25 За дело! (12+).

СТЕЛЛА Т+В

05.00, 06.00, 07.30, 09.00, 19.00, 21.00 «Вечерний хэштег» (16+).
07.00, 08.30 «Большая область» (16+).
10.00, 10.30, 11.00, 11.30, 12.00, 12.30, 13.00, 13.30, 14.00, 14.30, 15.00, 15.30, 16.00, 16.30, 17.00, 17.30, 18.00, 18.30, 20.00, 20.30, 22.00, 22.30, 23.00 «ТСН».
10.10, 10.40, 11.10, 11.40, 12.10, 12.40, 13.10, 13.40, 14.10, 14.40, 15.10, 15.40, 16.10, 16.40, 17.10, 17.40, 18.10, 18.40, 20.10, 20.40, 22.10, 22.40 «Сводка оперативного штаба» (16+).
10.20, 10.50, 11.20, 11.50, 12.20, 12.50, 13.20, 13.50, 14.20, 14.50, 15.20, 15.50, 16.20, 16.50, 17.20, 17.50, 18.20, 18.50, 20.20, 20.50, 22.20, 22.50 «Сидим дома» (16+).
20.30 «Интервью» (16+).
23.10 Чемпионат Европы по спортивным танцам среди команд «формейшн». Латинская программа (6+).
00.30 «День УРФО» (16+).
01.00 Кубок губернатора Тюменской области WDSF OPEN - 2019. День 1-й (6+).
04.30 «Аллея славы» (16+).

НТВ

05.10 Т/с «МОСКВА. ТРИ ВОКЗАЛА» (16+).
06.00 Утро. Самое лучшее (16+).
08.00, 10.00, 13.00, 16.00, 19.00, 23.50 Сегодня.
08.25 Т/с «МУХТАР. НОВЫЙ СЛЕД» (12+).
10.25, 01.10 Т/с «МОРСКИЕ ДЬЯВОЛЫ. СМЕРЧ» (16+).
13.25 Чрезвычайное происшествие (16+).
13.50 Место встречи (16+).
16.25 Основано на реальных событиях (16+).
17.10 ДНК (16+).
18.10, 19.40 Т/с «ПЁС» (16+).
21.00 Т/с «ОХОТА НА ПЕВИЦУ» (16+).
23.00 Т/с «ПАУТИНА» (16+).
00.00 Поздняков (16+).
00.15 Мы и наука. Наука и мы (12+).
03.25 Их нравы (0+).
03.40 Кодекс чести (16+).

ПЯТЫЙ

05.00, 09.00, 13.00, 17.30, 03.15 Известия.
05.25, 05.40, 06.20, 07.10, 08.05, 09.25, 10.25, 11.20, 12.15, 13.25, 13.35, 14.35, 15.30, 16.25 Т/с «ШЕФ» (16+).
17.45, 18.35 Т/с «ВЕЛИКОЛЕПНАЯ ПЯТЁРКА» (16+).
19.20, 20.05, 20.40, 21.25, 22.15, 00.30 Т/с «СЛЕД» (12+).
23.10 Т/с «СВОИ-2» (16+).
00.00 Известия. Итоговый выпуск.
01.15, 01.50, 02.20, 02.50 Т/с «ДЕТЕКТИВЫ» (16+).
03.25, 04.05 Т/с «СТРАСТЬ-2» (16+).

ТВЦ

06.00 Настроение.
08.20 Х/ф «ОПЕКУН» (16+).
09.45 Х/ф «ДВЕНАДЦАТЬ ЧУДЕС» (12+).
11.30, 14.30, 17.50, 22.00, 23.50 События.
11.50 Т/с «ОНА НАПИСАЛА УБИЙСТВО» (12+).
13.40, 04.20 Мой герой. Аглая Шиловская (12+).
14.50, 00.10 Петровка, 38 (16+).
15.05, 02.50 Т/с «ПУАРО АГАТЫ КРИСТИ» (12+).
16.55 Естественный отбор (12+).
18.10 Т/с «ХРОНИКА ГНУСНЫХ ВРЕМЁН» (12+).
22.25 Беда народов (16+).
22.55, 01.05 Знак качества (16+).
00.20 Хроники московского быта. Кремлёвские жёны-невидимки (12+).
01.45 Вся правда (16+).
02.10 Д/ф «Смерть артиста» (12+).
05.05 Осторожно, мошенники! Скальпель мясника (16+).
05.30 Ералаш (0+).
05.50 Верное решение (16+).

МАТЧ-ТВ

08.00 Профилактика.
12.00, 16.40, 20.45, 00.35 Все на Матч! Прямой эфир. Аналитика. Интервью. Эксперты.
12.30, 06.10 Футбол. Сезон 2013/2014. «Зенит» (Санкт-Петербург) - «Рубин» (Казань) (0+).
14.20, 17.15, 20.40 Новости.
14.25 «После футбола» с Георгием Черданцевым (12+).
15.25 Д/ф «Кубок войны и мира» (12+).
16.10 Д/ф «Второе дыхание» (12+).
17.20 Ярушин Хоккей Шоу (12+).
17.50 «Острава. Live. Лучшее». Специальный репортаж (12+).
18.10 Хоккей. Чемпионат мира среди молодёжных команд. Россия - Чехия. Трансляция из Чехии (0+).
21.15 Футбол. Лига чемпионов. 1/8 финала. «Наполи» (Италия) - «Барселона» (Испания) (0+).
23.15 Тотальный футбол (12+).
00.15 Самый умный (12+).
01.05 Шахматы. Онлайн-турнир «Magnus Carlsen Invitational». Обзор (0+).
02.20 Х/ф «МАРАФОН» (16+).
04.20 #БегиДома. Марафон в новой реальности (0+).
05.50 «Биатлонная жизнь без биатлона». Специальный репортаж (12+).

Вторник 21 апреля

ПЕРВЫЙ

05.00, 09.05 Доброе утро.
09.00, 12.00, 15.00, 03.00 Новости.
09.50 Модный приговор (6+).
10.50 Жить здорово! (16+).
12.10, 01.05 Время покажет (16+).
14.00 Добрый день (16+).
15.15, 02.35, 03.05 Давай поженимся! (16+).
16.00, 03.25 Мужское/Женское (16+).
18.00 Вечерние новости.
18.40 У нас все дома (16+).
19.40 Пусть говорят (16+).
21.00 Время.
21.30 Т/с «ИЩЕЙКА» (12+).
22.30 Док-ток (16+).
23.30 Вечерний Ургант (16+).
00.10 Право на справедливость (16+).

РОССИЯ 1

05.00, 09.30 Утро России.
09.00, 14.30, 21.05 Вести. Регион-Тюмень.
09.55 О самом главном (12+).
11.00, 14.00, 17.00, 20.00 Вести.
11.30 «Судьба человека» с Борисом Корчевниковым (12+).
12.40, 17.15 60 минут (12+).
14.50, 02.35 Т/с «ТАЙНЫ СЛЕДСТВИЯ» (12+).
18.30 Андрей Малахов. Прямой эфир (16+).
21.20 Т/с «ЗУЛЕЙХА ОТКРЫВАЕТ ГЛАЗА» (16+).
22.30 Вечер с Владимиром Соловьёвым (12+).
01.45 Т/с «БАЯЗЕТ» (12+).

РОССИЯ К

06.30 Письма из провинции (12+).
07.00 Легенды мирового кино (12+).
07.25, 08.55, 14.10, 16.10, 17.35, 19.25, 20.55 Большие - маленьким (12+).
07.35, 19.35 Другие Романовы (12+).
08.00 Д/ф «В поисках экзопланет» (12+).
09.00, 00.50 XX век (12+).
10.10, 21.40 Т/с «ИМЯ РОЗЫ» (16+).
11.05, 22.35 Т/с «СЛЕДСТВИЕ ВЕДУТ ЗНАТОКИ» (0+).
12.40 Academia (12+).
13.30 Сати. Нескучная классика... (12+).
14.15 Спектакль «Счастливцев-Несчастливцев» (12+).
16.20 Библейский сюжет (12+).
16.45, 02.05 К 180-летию со дня рождения П. И. Чайковского (12+).
17.40 Полиглот (12+).
18.25 Д/ф «Дело № 306. Рождение детектива» (12+).
19.10 Открытый музей (12+).
20.00 Д/ф «Из чего сделана наша Вселенная?» (12+).
21.00 Белая студия (12+).
00.10 Д/ф «Дотянуться до небес» (12+).

ОТР

06.00 За дело! (12+).
06.40 Большая страна (12+).
07.00, 20.40, 02.05 Прав! Да? (12+).
08.00, 18.00 Гамбургский счёт (12+).
08.30 Д/ф «Пешком в историю. Легенды русского балета. Агриппина Ваганова» (12+).
09.00 Т/с «ЕВА» (16+).
10.00 Мультфильм (0+).
10.10, 00.05 Д/ф «Технологии вне закона» (12+).
11.00, 17.15, 05.30 Д/ф «Гении от природы» (12+).
11.25, 17.05 Среда обитания (12+).
11.40, 18.30, 03.00 «Домашние животные» с Григорием Манёвым (12+).
12.05, 13.05, 03.45 Т/с «ДОКТОР ТЫРСА» (16+).
13.00, 14.00, 15.00, 17.00, 19.00, 20.00, 22.00, 00.00 Новости.
13.45, 03.30 Медосмотр (12+).
14.05, 15.05, 22.15 ОТРажение.
17.45, 05.15 Вспомнить всё (12+).
19.05, 20.05 Т/с «ВЫЗОВ» (16+).
21.30 Д/ф «Моя война. Шангерей Жаныбеков» (12+).
00.55 Д/ф «Моя война. Тамара Завгородняя» (12+).
01.25 Культурный обмен (12+).

СТЕЛЛА Т+В

05.00, 06.00, 07.30, 09.00, 19.00, 21.00 «Вечерний хэштег» (16+).
07.00, 08.30, 04.30 «Тюмень спортивная» (16+).
10.00, 10.30, 11.00, 11.30, 12.00, 12.30, 13.00, 13.30, 14.00, 14.30, 15.00, 15.30, 16.00, 16.30, 17.00, 17.30, 18.00, 18.30, 20.00, 20.30, 22.00, 22.30, 23.00 «ТСН».
10.10, 10.40, 11.10, 11.40, 12.10, 12.40, 13.10, 13.40, 14.10, 14.40, 15.10, 15.40, 16.10, 16.40, 17.10, 17.40, 18.10, 18.40, 20.10, 20.40, 22.10, 22.40 «Сводка оперативного штаба» (16+).
10.20, 10.50, 11.20, 11.50, 12.20, 12.50, 13.20, 13.50, 14.20, 14.50, 15.20, 15.50, 16.20, 16.50, 17.20, 17.50, 18.20, 18.50, 20.20, 20.50, 22.20, 22.50 «Сидим дома» (16+).
20.30 «Интервью» (16+).
23.10 Чемпионат мира по спортивным танцам среди команд «формейшн». Европейская программа (6+).
00.30 «День УРФО» (16+).
01.00 Кубок губернатора Тюменской области WDSF OPEN - 2019. День 2-й (6+).
04.00 «Интервью» (16+).

НТВ

05.10 Т/с «МОСКВА. ТРИ ВОКЗАЛА» (16+).
06.00 Утро. Самое лучшее (16+).
08.00, 10.00, 13.00, 16.00, 19.00, 23.50 Сегодня.
08.25 Т/с «МУХТАР. НОВЫЙ СЛЕД» (12+).
10.25 Т/с «МОРСКИЕ ДЬЯВОЛЫ. СМЕРЧ» (16+).
13.25 Чрезвычайное происшествие (16+).
13.50 Место встречи (16+).
16.25 Основано на реальных событиях (16+).
17.10 ДНК (16+).
18.10, 19.40 Т/с «ПЁС» (16+).
21.00 Т/с «ОХОТА НА ПЕВИЦУ» (16+).
23.00 Т/с «ПАУТИНА» (16+).
00.00 Крутая история (12+).
00.55 Т/с «МОРСКИЕ ДЬЯВОЛЫ. СМЕРЧ» (16+).
03.15 Их нравы (0+).
03.45 Кодекс чести (16+).

ПЯТЫЙ

05.00, 09.00, 13.00, 17.30, 03.15 Известия.
05.25, 06.10, 06.55, 07.50 Т/с «ОХОТА НА ВЕРВОЛЬФА» (12+).
08.45, 09.25, 10.05, 11.05, 12.00, 13.25, 14.25, 15.25, 16.25 Т/с «СНАЙПЕРЫ» (16+).
17.45, 18.35 Т/с «ВЕЛИКОЛЕПНАЯ ПЯТЁРКА» (16+).
19.20, 20.00, 20.40, 21.25, 22.15, 00.30 Т/с «СЛЕД» (12+).
23.10 Т/с «СВОИ-2» (16+).
00.00 Известия. Итоговый выпуск.
01.10, 01.45, 02.15, 02.50 Т/с «ДЕТЕКТИВЫ» (16+).
03.25, 04.05 Т/с «СТРАСТЬ-2» (16+).

ТВЦ

06.00 Настроение.
08.10 Доктор И. (16+).
08.45 Х/ф «НЕ МОГУ СКАЗАТЬ «ПРОЩАЙ» (12+).
10.35 Д/ф «Наталья Гундарева. Несладкая женщина» (12+).
11.30, 14.30, 17.50, 22.00, 23.50 События.
11.50 Т/с «ОНА НАПИСАЛА УБИЙСТВО» (12+).
13.40 Мой герой. Артём Ткаченко (12+).
14.50 Петровка, 38 (16+).
15.05 Т/с «ПУАРО АГАТЫ КРИСТИ» (12+).
16.55 Естественный отбор (12+).
18.05 Х/ф «СРАЗУ ПОСЛЕ СОТВОРЕНИЯ МИРА» (16+).
22.25, 01.45 Осторожно, мошенники! Бандитская аренда (16+).
22.55, 01.05 Д/ф «Инна Ульнова. А кто не пьёт?» (16+).
00.10 Петровка, 38 (16+).
00.20 Дикие деньги. Павел Лазаренко (16+).
02.15 Д/ф «Атака с неба» (12+).
02.55 Т/с «ПУАРО АГАТЫ КРИСТИ» (12+).
04.25 Мой герой. Артём Ткаченко (12+).
05.00 Осторожно, мошенники! Алчные председатели (16+).
05.30 Ералаш (0+).
05.50 Верное решение (16+).

МАТЧ-ТВ

08.00 Баскетбол. Евролига. Мужчины. «Барселона» (Испания) - ЦСКА (Россия) (0+).
10.40, 15.15, 19.20, 23.45 Все на Матч! Прямой эфир. Аналитика. Интервью. Эксперты.
11.00 Д/ф «Когда папа - тренер» (12+).
12.00 Тотальный футбол (12+).
13.00 Самый умный (12+).
13.20, 03.50 Футбол. Сезон 2014/2015. «Динамо» (Москва) - «Локомотив» (Москва) (0+).
15.10, 19.15, 23.40 Новости.
16.00 Ярушин Хоккей Шоу (12+).
16.30 «Острава. Live. Лучшее». Специальный репортаж (12+).
17.00 Хоккей. Чемпионат мира среди молодёжных команд. Россия - Германия (0+).
20.05 Франция - Россия, 2000 г. Россия - Англия, 2008 г. Избранное (0+).
20.35 Идеальная команда (12+).
21.40 Футбол. Лига чемпионов. 1/8 финала. «Лион» (Франция) - «Ювентус» (Италия) (0+).
00.30 Шахматы. Онлайн-турнир «Magnus Carlsen Invitational». Обзор (0+).
01.45 Х/ф «ЖЕРТВУЯ ПЕШКОЙ» (16+).
05.40 Топ-10 нокаутов в боксе. 2019 г. (16+).
06.00 Профессиональный бокс. Марк Урванов против Акжола Сулайманбека Уулу. Бой за титул WBO International в первом лёгком весе. Мухаммад Якубов против Томаса Рохаса (16+).

НОТАРИУС
Предварительная ЗАПИСЬ:
2-06-28
4-68

БУРЕНИЕ СКВАЖИН
Насос + шланг - в подарок.
Пенсионерам - скидки.
Первый взнос - от 2000 руб.
Гарантия - год.
8-919-585-55-32
4-70

Лотос ТОРГОВАЯ СЕТЬ
Осуществляем ДОСТАВКУ:
- товары для уборки и дезинфекции ("Белизна" - 27 руб., стиральный порошок "Лотос" - 23 руб., "Пемоксоль" - 20 руб. и др.);
- антибактериальные салфетки, мыло, антисептики;
- средства личной гигиены;
- краска для волос ("Эстель", "Капус", "Палет", "Фара" и др.);
- средства по уходу за лицом, волосами (Белоруссия);
- грунт (8 л, 32 л), контейнеры для рассады.
Тел.: 3-98-27, 8-922-263-30-01
4-46

- ДРОБЛЁНКА - 450 руб. (40 кг);
- ПШЕНИЦА - 460 руб. (40 кг);
- ОТРУБИ - 185 руб. (25 кг);
- ЯЧМЕНЬ - 450 руб. (40 кг);
- ГОРОХ - 490 руб. (40 кг);
- КОМБИКОРМ куриный - 490 руб. (40 кг);
- для КРС - 450 руб. (40 кг);
- ОВЁС - 340 руб. (35 кг);
- МЕЛ кормовой - 250 руб. (10 кг);
- МУКА мясокостная - 250 руб. (10 кг).
Доставка - бесплатно.
Ул. Л. Чайкиной, 48. Тел. 8-982-980-14-34
3-60

МРАМОР
ПАМЯТНИКИ
из мрамора и гранита.

Тел.: 8 (34535) 3-20-20, 8-912-994-39-84.
1-161
Обр.: г. Ялуторовск, ул. Первомайская, 20

ДОМОВЫЕ КНИГИ; МЕДКАРТЫ.
Ул. Революции, 52, 1 этаж

Среда 22 апреля

ПЕРВЫЙ

05.00, 09.05 Доброе утро.
09.00, 12.00, 15.00, 03.00 Новости.
09.50 Модный приговор (6+).
10.50 Жить здорово! (16+).
12.10, 00.55 Время покажет (16+).
14.00 Добрый день (16+).
15.15, 02.25, 03.05 Давай поженимся! (16+).
16.00, 03.15 Мужское/Женское (16+).
18.00 Вечерние новости.
18.40 У нас все дома (16+).
19.40 Пусть говорят (16+).
21.00 Время.
21.30 Т/с «ИЩЕЙКА» (12+).
22.30 Док-ток (16+).
23.30 Вечерний Ургант (16+).
00.10 Вечерний Unplugged (16+).

РОССИЯ 1

05.00, 09.30 Утро России.
09.00, 14.30, 21.05 Вести. Регион-Тюмень.
09.55 О самом главном (12+).
11.00, 14.00, 17.00, 20.00 Вести.
11.30 «Судьба человека» с Борисом Корчевниковым (12+).
12.40, 17.15 60 минут (12+).
14.50, 02.35 Т/с «ТАЙНЫ СЛЕДСТВИЯ» (12+).
18.30 Андрей Малахов. Прямой эфир (16+).
21.20 Т/с «ЗУЛЕЙХА ОТКРЫВАЕТ ГЛАЗА» (16+).
22.30 Вечер с Владимиром Соловьёвым (12+).
01.45 Т/с «БАЯЗЕТ» (12+).

РОССИЯ К

06.30 Письма из провинции (12+).
07.00 Легенды мирового кино (12+).
07.25, 08.55, 14.10, 16.15, 17.35, 19.25, 20.50 Большие - маленьким (12+).
07.35, 19.35 Другие Романовы (12+).
08.00 Д/ф «Из чего сделана наша Вселенная?» (12+).
09.00, 00.50 XX век (12+).
10.10, 21.40 Т/с «ИМЯ РОЗЫ» (16+).
11.05, 22.30 Т/с «СЛЕДСТВИЕ ВЕДУТ ЗНАТОКИ» (0+).
12.40 Academia (12+).
13.30 Белая студия (12+).
14.15 Спектакль «Женитьба» (12+).
16.20 Библейский сюжет (12+).
16.50, 02.05 К 180-летию со дня рождения П. И. Чайковского (12+).
17.40 Полиглот (12+).
18.25 Д/ф «Кин-дза-дза! Проверка планетами» (12+).
19.10 Открытый музей (12+).
20.00 Д/ф «Солнце - ад на небесах» (12+).
21.00 Игра в бисер (12+).
00.05 Д/ф «Ленин. Живая хроника» (12+).

ОТР

06.00 Культурный обмен (12+).
06.40 Большая страна (12+).
07.00, 20.40, 02.05 Прав! Да? (12+).
08.00, 18.00 Фигура речи (12+).
08.30 Д/ф «Книжные аллеи. Адреса и строки» (12+).
09.00 Т/с «ЕВА» (16+).
10.00 Мультфильм (0+).
10.10, 00.05 Д/ф «Технологии вне закона» (12+).
11.00, 17.15, 05.30 Д/ф «Гении от природы» (12+).
11.25, 17.05 Среда обитания (12+).
11.40, 18.30, 03.00 «Домашние животные» с Григорием Манёвым (12+).
12.05, 13.05, 03.45 Т/с «ДОКТОР ТЫРСА» (16+).
13.00, 14.00, 15.00, 17.00, 19.00, 20.00, 22.00, 00.00 Новости.
13.45, 03.30 Медосмотр (12+).
14.05, 15.05, 22.15 ОТРажение.
17.45, 05.15 Вспомнить всё (12+).
19.05, 20.05 Т/с «ВЫЗОВ» (16+).
21.30 Д/ф «Моя война. Тамара Завгородняя» (12+).
00.55 Д/ф «Моя война. Рафик Никогосян» (12+).
01.25 Моя история (12+).

СТЕЛЛА Т+В

05.00, 06.00, 07.30, 09.00, 19.00, 21.00, 03.00 «Вечерний хэштег» (16+).
07.00, 08.30, 20.30, 02.30, 04.00 «Интервью» (16+).
10.00, 10.30, 11.00, 11.30, 12.00, 12.30, 13.00, 13.30, 14.00, 14.30, 15.00, 15.30, 16.00, 16.30, 17.00, 17.30, 18.00, 18.30, 20.00, 20.30, 22.00, 22.30, 23.00 «ТСН».
10.10, 10.40, 11.10, 11.40, 12.10, 12.40, 13.10, 13.40, 14.10, 14.40, 15.10, 15.40, 16.10, 16.40, 17.10, 17.40, 18.10, 18.40, 20.10, 20.40, 22.10, 22.40 «Сводка оперативного штаба» (16+).
10.20, 10.50, 11.20, 11.50, 12.20, 12.50, 13.20, 13.50, 14.20, 14.50, 15.20, 15.50, 16.20, 16.50, 17.20, 17.50, 18.20, 18.50, 20.20, 20.50, 22.20, 22.50 «Сидим дома» (16+).

Канал «Стелла»

20.00 «ОБЗОР». Информационная программа обо всех событиях в жизни города (16+).

23.10 ВХЛ. Кубок Братины. Сезон 2010/2011. Финал. ХК «Рубин» (Тюмень) - «Нефтяник» (Альметьевск) (16+).
01.30 «День УРФО» (16+).
02.00 «Большая область» (16+).
04.30 «Сельская среда» (12+).
04.45 «Будьте здоровы» (12+).

НТВ

05.10 Т/с «МОСКВА. ТРИ ВОКЗАЛА» (16+).
06.00 Утро. Самое лучшее (16+).
08.00, 10.00, 13.00, 16.00, 19.00, 23.50 Сегодня.
08.25 Т/с «МУХТАР. НОВЫЙ СЛЕД» (12+).
10.25 Т/с «МОРСКИЕ ДЬЯВОЛЫ. СМЕРЧ» (16+).
13.25 Чрезвычайное происшествие (16+).
13.50 Место встречи (16+).
16.25 Основано на реальных событиях (16+).
17.10 ДНК (16+).
18.10, 19.40 Т/с «ПЁС» (16+).
21.00 Т/с «ОХОТА НА ПЕВИЦУ» (16+).
23.00 Т/с «ПАУТИНА» (16+).
00.00 Д/ф «Ленин. Красный император» (12+).
02.30 Т/с «МОРСКИЕ ДЬЯВОЛЫ. СМЕРЧ. СТИХИЯ ГЕРОЕВ» (16+).
03.15 Их нравы (0+).
03.40 Кодекс чести (16+).

ПЯТЫЙ

05.00, 09.00, 13.00, 17.30, 03.15 Известия.
05.25, 06.10, 07.05, 08.00 Т/с «СМЕРШ. УДАРНАЯ ВОЛНА» (16+).
09.25 Х/ф «ВЫСОТА 89» (12+).
11.30, 12.25, 13.25, 13.50, 14.45, 15.40, 16.35, 03.25, 04.10, 04.50 Т/с «ЧУЖИЕ КРЫЛЬЯ» (16+).
17.45, 18.35 Т/с «ВЕЛИКОЛЕПНАЯ ПЯТЁРКА» (16+).
19.20, 20.00, 20.40, 21.25, 22.15, 00.30 Т/с «СЛЕД» (12+).
23.10 Т/с «СВОИ-2» (16+).
00.00 Известия. Итоговый выпуск.
01.15, 01.50, 02.20, 02.50 Т/с «ДЕТЕКТИВЫ» (16+).

ТВЦ

06.00 Настроение.
08.10 Доктор И. (16+).
08.40 Х/ф «НЕОКОНЧЕННАЯ ПОВЕСТЬ» (0+).
10.35 Д/ф «Эдуард Хиль. Короли не уходят» (12+).
11.30, 14.30, 17.50, 22.00, 23.50 События.
11.50 Т/с «ОНА НАПИСАЛА УБИЙСТВО» (12+).
13.40, 04.20 Мой герой. Полина Кутепова (12+).
14.50, 00.10 Петровка, 38 (16+).
15.05, 02.50 Т/с «ПУАРО АГАТЫ КРИСТИ» (12+).
16.55 Естественный отбор (12+).
18.10 Т/с «ЗВЁЗДЫ И ЛИСЫ» (12+).
22.25, 01.45 Линия защиты. Турецкий марш Мендельсона (16+).
22.55, 01.05 Д/ф «Когда Меган встретила Кейт» (16+).
00.20 Советские мафии. Козлов отпущения (16+).
02.10 Д/ф «Разбитый горшок президента Картера» (12+).
05.00 Осторожно, мошенники! Зарплатный беспредел (16+).
05.30 Ералаш (0+).
05.50 Верное решение (16+).

МАТЧ-ТВ

08.00 Баскетбол. Евролига. Мужчины. «Зенит» (Россия) - «Виллербан» (Франция) (0+).

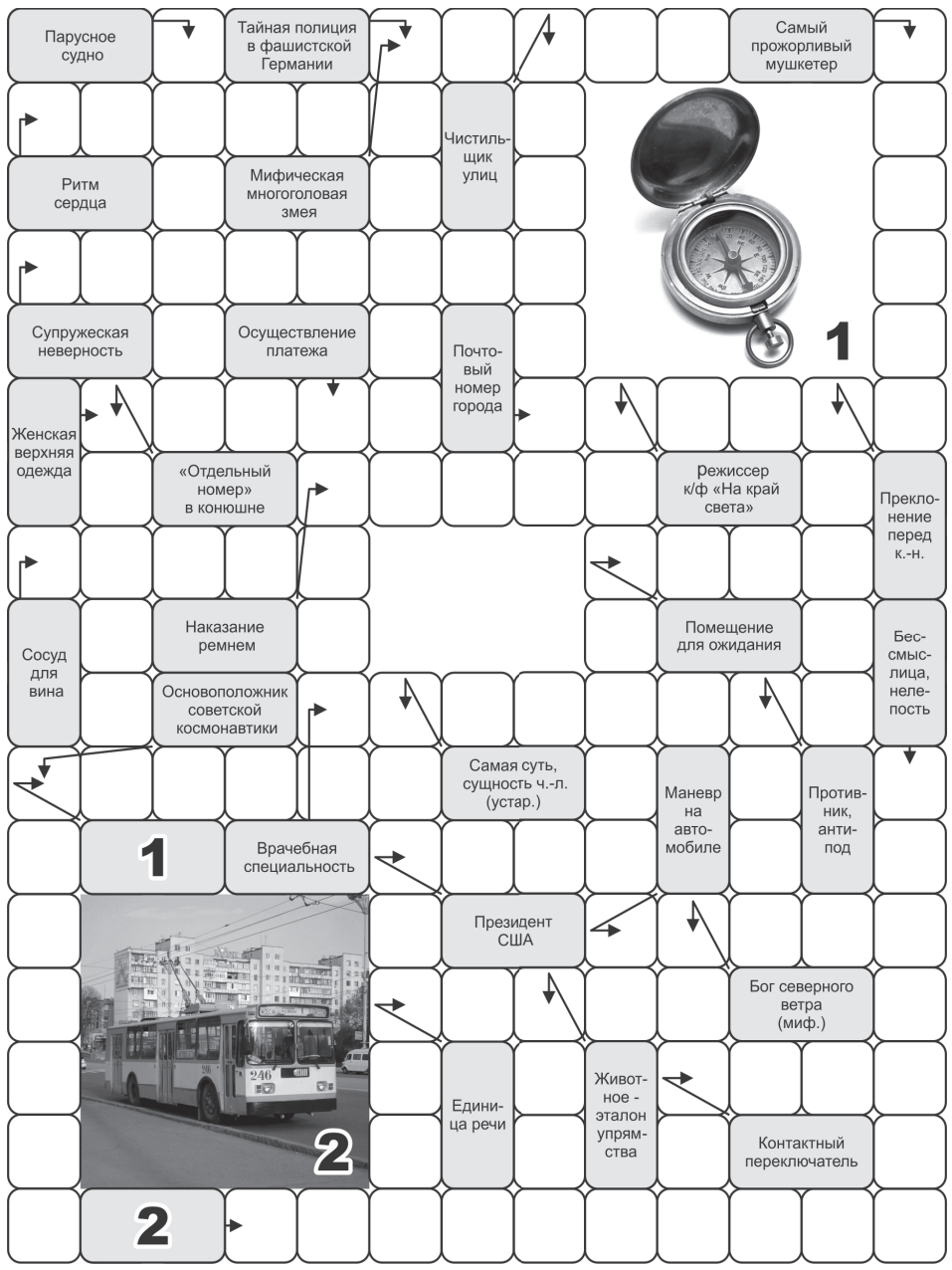

10.00, 15.35, 19.35, 21.30, 01.50 Все на Матч! Прямой эфир. Аналитика. Интервью. Эксперты.
10.20 Франция - Россия, 2000 г. Россия - Англия, 2008 г. Избранное (0+).
10.50, 22.30 Идеальная команда (12+).
11.55 Профессиональный бокс. Дмитрий Бивол против Ленина Кастильо. Бой за титул чемпиона WBA в полутяжёлом весе. Александр Усик против Чазза Уизерспуна. Трансляция из США (16+).
13.40, 16.25, 19.30 Новости.
13.45, 04.05 Футбол. Сезон 2015/2016. «Зенит» (Санкт-Петербург) - «Спартак» (Москва) (0+).
16.05 «Сергей Устюгов. Перезагрузка». Специальный репортаж (12+).
16.30 «Острава. Live. Лучшее». Специальный репортаж (12+).
17.00 Хоккей. Чемпионат мира среди молодёжных команд. Финал. Россия - Канада. Трансляция из Чехии (0+).
20.10 Эмоции Евро (12+).
20.40 Евротур (12+).
21.10 Самый умный (12+).
22.00 Украина - Швейцария, 2006 г. Россия - Нидерланды, 2008 г. Избранное (0+).
23.30 Утомлённые славой (12+).
00.00 Киберфутбол. Кубок Матч ТВ.
01.10 Шахматы. Онлайн-турнир «Magnus Carlsen Invitational». Обзор (0+).
02.20 Х/ф «НА ГЛУБИНЕ 6 ФУТОВ» (16+).
05.55 Смешанные единоборства. One FC. Эдди Альварес против Эдуарда Фолаянга; Деметриус Джонсон против Тацумицу Вады. Трансляция из Филиппин (16+).

Четверг 23 апреля

ПЕРВЫЙ

05.00, 09.05 Доброе утро.
09.00, 12.00, 15.00, 03.00 Новости.
09.50 Модный приговор (6+).
10.50 Жить здорово! (16+).
12.10, 00.55 Время покажет (16+).
14.00 Добрый день (16+).
15.15, 02.25, 03.05 Давай поженимся! (16+).
16.00, 03.15 Мужское/Женское (16+).
18.00 Вечерние новости.
18.40 У нас все дома (16+).
19.40 Пусть говорят (16+).
21.00 Время.
21.30 Т/с «ИЩЕЙКА» (12+).
22.30 Док-ток (16+).
23.30 Вечерний Ургант (16+).
00.10 Вечерний Unplugged (16+).

РОССИЯ 1

05.00, 09.30 Утро России.
09.00, 14.30, 21.05 Вести. Регион-Тюмень.
09.55 О самом главном (12+).
11.00, 14.00, 17.00, 20.00 Вести.
11.30 «Судьба человека» с Борисом Корчевниковым (12+).
12.40, 17.15 60 минут (12+).
14.50, 02.40 Т/с «ТАЙНЫ СЛЕДСТВИЯ» (12+).
18.30 Андрей Малахов. Прямой эфир (16+).
21.20 Т/с «ЗУЛЕЙХА ОТКРЫВАЕТ ГЛАЗА» (16+).
22.30 Вечер с Владимиром Соловьёвым (12+).
01.50 Т/с «БАЯЗЕТ» (12+).

РОССИЯ К

06.30 Письма из провинции (12+).
07.00 Легенды мирового кино (12+).
07.25, 08.50, 14.10, 16.05, 17.35, 19.25, 20.55 Большие - маленьким (12+).
07.35, 19.35 Другие Романовы (12+).
08.00 Д/ф «Солнце - ад на небесах» (12+).
09.00, 00.50 XX век (12+).
10.10, 21.40 Т/с «ИМЯ РОЗЫ» (16+).
11.00, 22.30 Т/с «СЛЕДСТВИЕ ВЕДУТ ЗНАТОКИ» (0+).
12.30 Цвет времени (12+).
12.40 Academia (12+).
13.30 Игра в бисер (12+).
14.15 Спектакль «Дама с собачкой» (12+).
16.15 Библейский сюжет (12+).
16.45, 02.00 К 180-летию со дня рождения П. И. Чайковского (12+).
17.40 Полиглот (12+).
18.25 Д/ф «Зигзаг удачи. Я, можно сказать, её люблю» (12+).
19.10 Открытый музей (12+).
20.00 Д/ф «Можем ли мы создать искусственный интеллект?» (12+).
21.00 Энигма (12+).
00.00 Д/ф «Кожа, в которой мы живем» (12+).

ОТР

06.00 Моя история (12+).
06.40, 08.00, 18.00, 01.50 Большая страна (12+).
07.00, 20.40 Прав! Да? (12+).
08.50 Мультфильм (0+).
09.00 Х/ф «ДВА КАПИТАНА» (0+).
10.10, 00.05 Д/ф «Технологии вне закона» (12+).
11.00, 17.15, 05.30 Д/ф «Гении от природы» (12+).
11.25, 17.05 Среда обитания (12+).
11.40, 03.00 «Домашние животные» с Григорием Манёвым (12+).
12.05, 13.05, 03.45 Т/с «ДОКТОР ТЫРСА» (16+).
13.00, 14.00, 15.00, 17.00, 19.00, 20.00, 22.00, 00.00 Новости.
13.45, 03.30 Медосмотр (12+).
14.05, 15.05, 22.15 ОТРажение.
17.45, 01.25 Вспомнить всё (12+).
19.05, 20.05 Т/с «ВЫЗОВ» (16+).
21.30 Д/ф «Моя война. Рафик Никогосян» (12+).
00.55 Д/ф «Моя война. Арсений Люцко» (12+).
02.05 За дело! (12+).
02.45 От прав к возможностям (12+).
05.15 Имею право! (12+).

СТЕЛЛА Т+В

05.00, 06.00, 07.30, 09.00, 19.00, 21.00, 03.00 «Вечерний хэштег» (16+).

Канал «Стелла»

07.00 «ОБЗОР». Информационная программа обо всех событиях в жизни города (16+).

07.15, 08.30, 20.30, 02.30, 04.00 «Интервью» (16+).
10.00, 10.30, 11.00, 11.30, 12.00, 12.30, 13.00, 13.30, 14.00, 14.30, 15.00, 15.30, 16.00, 16.30, 17.00, 17.30, 18.00, 18.30, 20.00, 20.30, 22.00, 22.30, 23.00 «ТСН».
10.10, 10.40, 11.10, 11.40, 12.10, 12.40, 13.10, 13.40, 14.10, 14.40, 15.10, 15.40, 16.10, 16.40, 17.10, 17.40, 18.10, 18.40, 20.10, 20.40, 22.10, 22.40 «Сводка оперативного штаба» (16+).
10.20, 10.50, 11.20, 11.50, 12.20, 12.50, 13.20, 13.50, 14.20, 14.50, 15.20, 15.50, 16.20, 16.50, 17.20, 17.50, 18.20, 18.50, 20.20, 20.50, 22.20, 22.50 «Сидим дома» (16+).

Канал «Стелла»

20.00 «Эти дни в истории». Хроника боевых действий: апрель-май 1945 г. (12+).
20.10 «Солдаты Победы». Передача (12+).

23.10 Дзюдо. Финальный блок чемпионата мира среди женщин в абсолютной весовой категории (16+).
00.00 «День УРФО» (16+).
00.30 Концерт симфонического оркестра Тюмени (6+).
04.30 «Аллея славы» (16+).

НТВ

05.10 Т/с «МОСКВА. ТРИ ВОКЗАЛА» (16+).
06.00 Утро. Самое лучшее (16+).
08.00, 10.00, 13.00, 16.00, 19.00, 23.50 Сегодня.
08.25 Т/с «МУХТАР. НОВЫЙ СЛЕД» (12+).
10.25, 00.40 Т/с «МОРСКИЕ ДЬЯВОЛЫ. СМЕРЧ» (16+).
13.25 Чрезвычайное происшествие (16+).
13.50 Место встречи (16+).
16.25 Основано на реальных событиях (16+).
17.10 ДНК (16+).
18.10, 19.40 Т/с «ПЁС» (16+).
21.00 Т/с «ОХОТА НА ПЕВИЦУ» (16+).
23.00 Т/с «ПАУТИНА» (16+).
00.00 Захар Прилепин. Уроки русского (12+).
03.40 Кодекс чести (16+).

ПЯТЫЙ

05.00, 09.00, 13.00, 17.30, 03.10 Известия.
05.25, 06.00, 06.40, 07.30 Т/с «ЧУЖИЕ КРЫЛЬЯ» (16+).
08.25, 09.25, 09.55, 11.00, 11.55, 13.25, 14.25, 15.25, 16.25 Т/с «СМЕРТЬ ШПИОНАМ!» (16+).
17.45, 18.35 Т/с «ВЕЛИКОЛЕПНАЯ ПЯТЁРКА» (16+).
19.20, 20.00, 20.40, 21.25, 22.15, 00.30 Т/с «СЛЕД» (12+).
23.10 Т/с «СВОИ-2» (16+).
00.00 Известия. Итоговый выпуск.
01.15, 01.45, 02.05, 02.40, 03.25, 03.50 Т/с «ДЕТЕКТИВЫ» (16+).
04.20 Т/с «СТРАСТЬ-2» (16+).

ТВЦ

06.00 Настроение.
08.10 Х/ф «ИСПРАВЛЕННОМУ ВЕРИТЬ» (12+).
09.50 Х/ф «ХОД КОНЁМ» (12+).
11.30, 14.30, 17.50, 22.00, 23.50 События.
11.50 Т/с «ОНА НАПИСАЛА УБИЙСТВО» (12+).
13.40, 04.20 Мой герой. Иван Стебунов (12+).
14.50, 00.10 Петровка, 38 (16+).
15.05, 02.55 Т/с «ПУАРО АГАТЫ КРИСТИ» (12+).
16.55 Естественный отбор (12+).
18.10 Т/с «ПРИЗРАК УЕЗДНОГО ТЕАТРА» (12+).
22.25 10 самых... Странные увлечения звёздных деток (16+).
22.55 Д/ф «Актёрские драмы. Кто сыграет злодея?» (12+).
00.20 Дикие деньги. Юрий Айзеншпис (16+).
01.05 Д/ф «По следу оборотня» (12+).
01.45 Вся правда (16+).
02.15 Д/ф «Ошибка президента Клинтона» (12+).
05.05 Осторожно, мошенники! Праздничный лохотрон (16+).
05.30 Ералаш (0+).
05.50 Верное решение (16+).

МАТЧ-ТВ

08.00 Баскетбол. Евролига. Мужчины. «Химки» (Россия) - «Альба» (Германия) (0+).
09.55, 15.30, 18.05, 21.30, 01.50 Все на Матч! Прямой эфир. Аналитика. Интервью. Эксперты.
10.15 Самый умный (12+).
10.35 Украина - Швейцария, 2006 г. Россия - Нидерланды, 2008 г. Избранное (0+).
11.05, 22.30 Идеальная команда (12+).
12.05 Евротур (12+).
12.35 Фристайл. Футбольные безумцы (12+).
13.30, 15.25, 18.00, 21.25 Новости.
13.35, 03.20 Футбол. Сезон 2016/2017. ЦСКА - «Локомотив» (Москва) (0+).
15.55 Д/ф «Игры под олимпийским флагом» (12+).
16.25 XXIII Зимние олимпийские игры. Лыжный спорт. Мужчины. Трансляция из Кореи (0+).
17.40 «Александр Большунов. Один в поле». Специальный репортаж (12+).
18.35 Профессиональный бокс. Энтони Джошуа против Энди Руиса. Трансляция из Саудовской Аравии (16+).
19.45 «Второй шанс на суперфинал». Специальный репортаж (12+).
20.15 Профессиональный бокс. Всемирная суперсерия. 1/2 финала. Майрис Бриедис против Кшиштофа Гловацки; Юниер Дортикос против Эндрю Табити (16+).
22.00 «Спартак» - «Зенит», 2001 г. «Спартак» - ЦСКА, 2016/2017. Избранное (0+).
23.30 Утомлённые славой (12+).
00.00 Киберфутбол. Кубок Матч ТВ.
01.10 Шахматы. Онлайн-турнир «Magnus Carlsen Invitational». Обзор (0+).
02.20 Д/ф «Когда папа - тренер» (12+).
05.10 «Острава. Live. Лучшее». Специальный репортаж (12+).
05.30 Хоккей. Чемпионат мира среди молодёжных команд. Россия - Чехия (0+).
07.45 Команда мечты (12+).

Пятница 24 апреля

ПЕРВЫЙ

05.00, 09.05 Доброе утро.
09.00, 12.00, 15.00 Новости.
09.50 Модный приговор (6+).
10.50 Жить здорово! (16+).
12.10 Время покажет (16+).
14.00 Добрый день (16+).
15.15 Давай поженимся! (16+).
16.00, 05.05 Мужское/Женское (16+).
18.00 Вечерние новости.
18.45 Человек и закон (16+).
19.40 Поле чудес (16+).
21.00 Время.
21.30 Сегодня вечером (16+).
23.30 Голос. Дети (16+).
01.40 Вечерний Ургант (16+).
02.30 Вечерний Unplugged (16+).
03.15 Х/ф «ПРЯНОСТИ И СТРАСТИ» (12+).

РОССИЯ 1

05.00, 09.30 Утро России.
09.00, 14.30, 20.45 Вести. Регион-Тюмень.
09.55 О самом главном (12+).
11.00, 14.00, 17.00, 20.00 Вести.
11.30 «Судьба человека» с Борисом Корчевниковым (12+).
12.40, 17.15 60 минут (12+).
14.50, 02.20 Т/с «ТАЙНЫ СЛЕДСТВИЯ» (12+).
18.30 Андрей Малахов. Прямой эфир (16+).
21.00 Дом культуры и смеха (16+).
22.45 100ЯНОВ (12+).
23.45 Х/ф «СВАТЫ» (12+).

РОССИЯ К

06.30 Письма из провинции (12+).
07.00 Легенды мирового кино (12+).
07.25, 08.55, 14.10, 16.10, 17.35, 19.30, 20.55 Большие - маленьким (12+).
07.35, 19.40 Другие Романовы (12+).
08.00 Д/ф «Можем ли мы создать искусственный интеллект?» (12+).
09.00, 00.45 XX век (12+).
10.15 Т/с «ИМЯ РОЗЫ» (16+).
11.10 Х/ф «ВЕСЕННИЙ ПОТОК» (0+).
12.40 Academia (12+).
13.30 Энигма (12+).
14.15 Спектакль «Варшавская мелодия» (12+).
16.20 Библейский сюжет (12+).
16.45 К 180-летию со дня рождения П. И. Чайковского (12+).
17.40 Полиглот (12+).
18.25 Д/ф «12 стульев. Держите гроссмейстера!» (12+).
19.05 Смехоностальгия (12+).
20.10, 01.55 Искатели (12+).
21.00 Верник (12+).
21.55 Х/ф «ВЫ МНЕ ПИСАЛИ...» (12+).
23.25 Х/ф «САМАЯ ОПАСНАЯ ИГРА» (12+).

ОТР

06.00 Дом «Э» (12+).
06.30 Гамбургский счёт (12+).
07.00, 21.05 За дело! (12+).
07.35, 21.45 От прав к возможностям (12+).
07.50, 19.05 Имею право! (12+).
08.00, 18.00, 05.05 Большая страна (12+).
08.50 Мультфильм (0+).
09.00 Х/ф «ДВА КАПИТАНА» (0+).
10.10, 00.05 Д/ф «Технологии вне закона» (12+).
11.00, 17.15 Д/ф «Гении от природы» (12+).
11.25 Среда обитания (12+).
11.40 Фигура речи (12+).
12.05, 13.05 Т/с «ДОКТОР ТЫРСА» (16+).
13.00, 14.00, 15.00, 17.00, 19.00, 20.00, 22.00, 00.00 Новости.
13.45 Медосмотр (12+).
14.05, 15.05, 22.15 ОТРажение.
17.05 Среда обитания (12+).
17.45 Вспомнить всё (12+).
19.30, 20.05 Т/с «ДЕТЕКТИВНОЕ АГЕНТСТВО «ИВАН ДА МАРЬЯ» (16+).
00.50 Концерт Родиона Газманова «Моя гравитация» (12+).
02.20 Х/ф «ПОБЕГ» (16+).
03.55 Д/ф «Вертинский. Одинокий странник» (12+).
04.50 Новости Совета Федерации (12+).

СТЕЛЛА Т+В

05.00, 06.00, 07.30, 09.00, 19.00, 21.00 «Вечерний хэштег» (16+).
07.00, 08.30 «Интервью» (16+).
10.00, 10.30, 11.00, 11.30, 12.00, 12.30, 13.00, 13.30, 14.00, 14.30, 15.00, 15.30, 16.00, 16.30, 17.00, 17.30, 18.00, 18.30, 20.00, 20.30, 22.00, 22.30, 23.00 «ТСН».
10.10, 10.40, 11.10, 11.40, 12.10, 12.40, 13.10, 13.40, 14.10, 14.40, 15.10, 15.40, 16.10, 16.40, 17.10, 17.40, 18.10, 18.40, 20.10, 20.40, 22.10, 22.40 «Сводка оперативного штаба» (16+).
10.20, 10.50, 11.20, 11.50, 12.20, 12.50, 13.20, 13.50, 14.20, 14.50, 15.20, 15.50, 16.20, 16.50, 17.20, 17.50, 18.20, 18.50, 20.20, 20.50, 22.20, 22.50 «Сидим дома» (16+).

Канал «Стелла»

20.00 «ОБЗОР». Информационная программа обо всех событиях в жизни города (16+).

23.10 Чемпионат Европы по спортивным танцам среди команд «формейшн». Латинская программа (6+).
00.30 «День УРФО» (16+).
01.00 «Включи весну на максимум» (6+).
02.30, 04.00, 04.30 «Интервью» с Андреем Жилиным (16+).
03.00 «Вечерний хэштег» (16+).

НТВ

05.10 Т/с «МОСКВА. ТРИ ВОКЗАЛА» (16+).
06.00 Утро. Самое лучшее (16+).
08.00, 10.00, 13.00, 16.00, 19.00 Сегодня.
08.25 Т/с «МУХТАР. НОВЫЙ СЛЕД» (12+).
10.25, 02.45 Т/с «МОРСКИЕ ДЬЯВОЛЫ. СМЕРЧ» (16+).
13.25 Чрезвычайное происшествие (16+).
13.50 Место встречи (16+).
16.25 Следствие вели... (16+).
17.10 Жди меня (12+).
18.10, 19.40 Т/с «ПЁС» (16+).
23.05 ЧП. Расследование (16+).
23.35 Квартирник НТВ у Маргулиса (16+).
01.00 Ты не поверишь! (16+).
01.55 Квартирный вопрос (0+).
04.55 Кодекс чести (16+).

ПЯТЫЙ

05.00, 09.00, 13.00 Известия.
05.25, 06.10, 07.00, 08.00 Т/с «СМЕРТЬ ШПИОНАМ!» (16+).
09.25, 10.20, 11.25, 12.25, 13.25, 13.55, 14.55, 15.55, 17.00 Т/с «СМЕРТЬ ШПИОНАМ. КРЫМ» (16+).
18.05, 18.55, 19.40 Т/с «ВЕЛИКОЛЕПНАЯ ПЯТЁРКА» (16+).
20.25, 21.20, 22.05, 22.55, 00.45 Т/с «СЛЕД» (12+).
23.45 Светская хроника (16+).
01.30, 02.10, 02.40, 03.05, 03.35, 04.00, 04.25, 04.55 Т/с «ДЕТЕКТИВЫ» (16+).

ТВЦ

06.00 Настроение.
08.10 Х/ф «КОЛЬЦО ИЗ АМСТЕРДАМА» (12+).
09.55, 11.50 Х/ф «И СНОВА БУДЕТ ДЕНЬ» (12+).
11.30, 14.30, 17.50 События.
14.50, 03.35 Петровка, 38 (16+).
15.05 10 самых... Странные увлечения звёздных деток (16+).
15.40 Х/ф «ВСЁ О ЕГО БЫВШЕЙ» (12+).
18.10 Х/ф «НЕ ХОЧУ ЖЕНИТЬСЯ!» (16+).
19.55 Х/ф «ПАРИЖСКАЯ ТАЙНА» (12+).
22.00, 02.35 В центре событий (16+).
23.10 Приют комедиантов (12+).
00.55 Д/ф «Юрий Стоянов. Поздно не бывает» (12+).
01.55 Д/ф «Бедные родственники» советской эстрады» (12+).
03.45 Х/ф «УБИЙСТВО СВИДЕТЕЛЯ» (0+).
05.05 Д/ф «По следу оборотня» (12+).
05.45 Д/ф «Эдуард Хиль. Короли не уходят» (12+).

МАТЧ-ТВ

08.00 Баскетбол. Евролига. Мужчины. ЦСКА (Россия) - «Црвена Звезда» (Сербия) (0+).
09.45, 14.55, 18.05, 01.50 Все на Матч! Прямой эфир. Аналитика. Интервью. Эксперты.
10.15 Д/ф «С мячом в Британию» (12+).
12.00, 22.30 Идеальная команда (12+).
13.00, 03.30 Футбол. Сезон 2017/2018. ЦСКА - «Динамо» (Москва) (0+).
14.50, 18.00, 21.55 Новости.
15.30 Смешанные единоборства. Fight Nights. Фёдор Емельяненко против Фабио Мальдонадо. Трансляция из Санкт-Петербурга (16+).
17.30 Команда Фёдора (12+).
18.35 Самый умный (12+).
18.55 Все на футбол! (12+).
19.55 Футбол. Чемпионат Белоруссии. «Смолевичи» - «Динамо-Минск».
22.00 «Манчестер Юнайтед» - «Бавария», 1999 г. «Ливерпуль»- «Милан», 2005 г. Избранное (0+).
23.30 Утомленные славой (12+).
00.00 Киберфутбол. Кубок Матч ТВ.
01.10 Шахматы. Онлайн-турнир «Magnus Carlsen Invitational». Обзор (0+).
02.20 Профессиональный бокс. Энтони Джошуа против Энди Руиса (16+).
05.20 «Острава. Live. Лучшее». Специальный репортаж (12+).
05.50 Хоккей. Чемпионат мира среди молодёжных команд. Россия - Германия (0+).

Суббота 25 апреля

ПЕРВЫЙ

06.00 Доброе утро. Суббота.
09.00 Умницы и умники (12+).
09.45 Слово пастыря (0+).
10.00 Новости.
10.05 Михаил Кононов. Против всех (12+).
11.15, 12.15 Видели видео? (6+).
12.00 Новости.
13.35 Т/с «ЖДИ МЕНЯ» (6+).
17.40 Сегодня вечером (16+).
21.00 Время.
21.20 Голос. Дети (0+).
23.25 Большая игра (16+).
00.35 Х/ф «ПОСЛЕДНЯЯ ЛЮБОВЬ НА ЗЕМЛЕ» (16+).
02.10 Мужское/Женское (16+).
03.40 Наедине со всеми (16+).

РОССИЯ 1

05.00 Утро России. Суббота (12+).
08.00, 08.20 Вести. Регион-Тюмень.
08.35 По секрету всему свету (12+).
09.25 Пятеро на одного (12+).
10.15 Сто к одному (12+).
11.00 Вести.
11.15 Смеяться разрешается (12+).
13.50 Т/с «ОШИБКА МОЛОДОСТИ» (12+).
18.00 Привет, Андрей! (12+).
20.00 Вести в субботу.
20.40 Т/с «Я ПОДАРЮ ТЕБЕ РАССВЕТ» (12+).
01.15 Х/ф «ЛЮБОВЬ КАК НЕСЧАСТНЫЙ СЛУЧАЙ» (12+).

РОССИЯ К

06.30 Библейский сюжет (12+).
07.00 М/ф: «По дороге с облаками», «Не любо - не слушай», «Архангельские новеллы», «Волшебное кольцо» (12+).
08.00 Х/ф «ВСТРЕЧА НА ЭЛЬБЕ» (12+).
09.40 Обыкновенный концерт (12+).
10.05 Х/ф «ВЫ МНЕ ПИСАЛИ...» (12+).
11.35 Пятое измерение (12+).
12.05 Д/ф «На пути к доверию. Русские в Японии» (12+).
13.00, 01.00 Д/ф «Соловьиный рай» (12+).
13.40 Д/с «Архи-важно» (12+).
14.10 Государственный академический ансамбль народного танца имени Игоря Моисеева на Новой сцене Большого театра России (12+).
16.00 Д/ф «Мы совпали со временем...» (12+).
16.25 Д/ф «О, спорт! Чем станешь ты?» (12+).
17.10 Острова (12+).
17.50 Х/ф «ВАСИЛИЙ И ВАСИЛИСА» (12+).
19.25 Д/ф «Сказки венского леса» (12+).
21.00 Х/ф «ВСЕ УТРА МИРА» (12+).
22.55 Д/ф «Хокусай. Одержимый живописью» (12+).
23.55 Омар Соса и Жак Шварц-Барт (12+).
01.40 Искатели (12+).

ОТР

06.00, 19.00 Вспомнить всё (12+).
06.30, 09.10 Фигура речи (12+).
07.00 Служу Отчизне! (12+).
07.30 За строчкой архивной... (12+).
08.00, 23.40 Д/ф «Серые кардиналы России. Хранитель империи. Константин Победоносцев» (12+).
08.30 «Домашние животные» с Григорием Манёвым (12+).
09.00 Новости Совета Федерации (12+).
09.40 Музыкально-театральная постановка «Аленький цветочек» (12+).
11.05 Имею право! (12+).
11.30 Гамбургский счет (12+).
12.00, 05.05 Большая страна (12+).
13.00 Дом «Э» (12+).
13.30, 15.05 Т/с «ВЫЗОВ» (16+).
15.00, 17.00, 21.00 Новости.
16.50 Среда обитания (12+).
17.05 Д/ф «Вертинский. Одинокий странник» (12+).
18.00 Юбилейный концерт Владимира Девятова «Гуляй, Россия!» (12+).
19.30 Культурный обмен (12+).
20.10, 21.15 Х/ф «ПОБЕГ» (16+).
22.05 Концерт Родиона Газманова «Моя гравитация» (12+).
00.15 Х/ф «ДОЧКИ-МАТЕРИ» (12+).
01.55 Х/ф «ВДАЛИ ОТ РОДИНЫ» (6+).
03.20 Т/с «ДЕТЕКТИВНОЕ АГЕНТСТВО «ИВАН ДА МАРЬЯ» (16+).

СТЕЛЛА Т+В

05.00 Музыкальный канал (16+).
07.00 «Большая область» (16+).
07.30 «Интервью» (16+).
08.00 «Сельская среда» (12+).
08.15 «Будьте здоровы» (12+).
08.30 «Интервью» (16+).
09.00 «Большая область» (16+).
09.30, 09.50, 11.00, 11.30, 11.50, 12.20, 13.20, 15.20, 16.20, 18.20, 19.20, 21.00, 21.20, 22.00, 22.50 «Сидим дома» (16+).
11.10, 11.40, 12.10, 13.10, 15.10, 15.30, 16.10, 17.10, 18.10, 18.30, 19.10, 20.40, 21.10, 21.40, 22.40 «Сводка оперативного штаба» (16+).
10.00, 14.00, 19.30, 23.00 «Вечерний хэштег» (16+).
12.00, 13.00, 15.00, 16.00, 17.00, 18.00, 19.00, 20.30, 21.30, 22.30 «ТСН».
02.15 Их нравы (0+).
02.35 Х/ф «БЫК И ШПИНДЕЛЬ» (12+).

ПЯТЫЙ

05.00, 05.25, 05.50, 06.20, 06.45, 07.20, 08.00, 08.35 Т/с «ДЕТЕКТИВЫ» (16+).
09.10 Д/ф «Моя правда. Слава и одиночество Эдиты Пьехи» (16+).
10.20, 11.10, 12.00, 12.45, 13.35, 14.20, 15.05, 15.50, 16.35, 17.25, 18.15, 19.00, 19.55, 20.50, 21.35, 22.20, 23.05 Т/с «СЛЕД» (12+).
00.00 Известия. Главное.
00.55, 01.40, 02.20, 03.00, 03.35, 04.10, 04.50 Т/с «ВЕЛИКОЛЕПНАЯ ПЯТЁРКА» (16+).

ТВЦ

06.25 Х/ф «ХОД КОНЁМ» (12+).
07.45 Православная энциклопедия (6+).
08.10 Д/ф «Актёрские драмы. Кто сыграет злодея?» (12+).
09.00 Выходные на колёсах (6+).
09.35 Д/ф «Николай Черкасов. Последний Дон Кихот» (12+).
10.25, 11.45 Х/ф «НОЧНОЕ ПРОИСШЕСТВИЕ» (0+).
11.30, 14.30, 23.45 События.
12.35, 14.45 Т/с «НЕКРАСИВАЯ ПОДРУЖКА» (12+).
17.15 Т/с «СТО ЛЕТ ПУТИ» (12+).
21.00, 02.25 Постскриптум (16+).
22.15, 03.30 Право знать! (16+).
23.55 Прощание. Виктор Черномырдин (16+).
00.35 90-е. Лебединая песня (16+).
01.20 Советские мафии. Отец грузинской коррупции (16+).
01.55 Беда народов (16+).
04.45 Вся правда (16+).
05.15 Д/ф «Борис Мокроусов. «Одинокая бродит гармонь....» (12+).

МАТЧ-ТВ

08.00 Баскетбол. Евролига. Мужчины. «Зенит» (Россия) - «Виллербан» (Франция) (0+).
10.10, 18.15, 00.00 Все на Матч! Прямой эфир. Аналитика. Интервью. Эксперты.
10.30 Х/ф «НА ГЛУБИНЕ 6 ФУТОВ» (16+).
12.15 «Манчестер Юнайтед» - «Бавария», 1999 г. «Ливерпуль» - «Милан», 2005 г. Избранное (0+).
12.45 Идеальная команда (12+).
13.45 Эмоции Евро (12+).
14.15, 17.10, 22.55 Новости.
14.20 Все на футбол! (12+).
15.20, 03.20 Футбол. Российская премьер-лига. Сезон 2018/2019. «Зенит» (Санкт-Петербург) - «Динамо» (Москва) (0+).
17.15 Фристайл. Футбольные безумцы (12+).
18.55 Футбол. Чемпионат Белоруссии. «Городея» - БАТЭ (Борисов).
20.55 Футбол. Чемпионат Белоруссии. «Динамо» (Брест) - «Шахтёр» (Солигорск).
23.00 Открытый показ (12+).
23.30 Шахматы. Онлайн-турнир «Magnus Carlsen Invitational». Обзор (0+).
00.25 Футбол. Чемпионат мира - 2018. Финал. Франция - Хорватия (0+).
05.10 «Острава. Live. Лучшее». Специальный репортаж (12+).
05.40 Хоккей. Чемпионат мира среди молодёжных команд. Финал. Россия - Канада (0+).

Воскресенье 26 апреля

ПЕРВЫЙ

05.00, 06.10 Т/с «АНГЕЛ-ХРАНИТЕЛЬ» (16+).
06.00, 10.00, 12.00 Новости.
07.00 Играй, гармонь любимая! (12+).
07.45 Часовой (12+).
08.15 Здоровье (16+).
09.20 Непутёвые заметки (12+).
10.10 Жизнь других (12+).
11.15, 12.15 Видели видео? (6+).
14.00 Х/ф «НЕБЕСНЫЙ ТИХОХОД» (0+).
15.35 Теория заговора (16+).
16.40 Голос (12+).
19.25 Лучше всех! (0+).
21.00 Время.
22.00 Док-ток (16+).
00.00 Что? Где? Когда? (16+).
01.10 Вечерний Unplugged (16+).
02.00 Наедине со всеми (16+).
03.25 Мужское/Женское (16+).

РОССИЯ 1

04.30, 01.30 Х/ф «ДРУГОЙ БЕРЕГ» (16+).
06.15, 03.20 Х/ф «НАПРАСНАЯ ЖЕРТВА» (12+).
08.00 Вести. Регион-Тюмень.
08.35 Устами младенца (12+).
09.20 «Когда все дома» с Тимуром Кизяковым (12+).
10.10 Сто к одному (12+).
11.00 Вести.
11.15 Всероссийский потребительский проект «Тест» (12+).
12.20 Шоу Елены Степаненко (12+).
13.25 Т/с «ГАЛИНА» (16+).
17.30 Танцы со звёздами (12+).
20.00 Вести недели.
22.00 Москва. Кремль. Путин (12+).
22.40 Воскресный вечер с Владимиром Соловьёвым (12+).

РОССИЯ К

06.30 М/ф: «В лесной чаще», «Винни-Пух», «Винни-Пух идет в гости», «Винни-Пух и день забот» (12+).
07.35 Х/ф «ВАСИЛИЙ И ВАСИЛИСА» (12+).
09.15 Обыкновенный концерт (12+).
09.40 Мы - грамотеи! (12+).
10.25 Х/ф «ВСЕ УТРА МИРА» (12+).
12.15 Письма из провинции (12+).
12.45 Диалоги о животных (12+).
13.25 Другие Романовы (12+).
13.50 Д/с «Коллекция» (12+).
14.20, 01.00 Х/ф «ЭТО МОЛОДОЕ СЕРДЦЕ» (0+).
16.15 Д/ф «Чистая победа. Битва за Берлин» (12+).
17.05 Д/ф «Дотянуться до небес» (12+).
17.45 Линия жизни (12+).
18.40 Романтика романса (12+).
19.25 Х/ф «ИВАНОВО ДЕТСТВО» (0+).
21.00 Д/ф «Почему мы креативны?» (12+).
22.15 Балет «Спящая красавица» (12+).

ОТР

06.00 Вспомнить всё (12+).
06.30 Большая наука (12+).
07.00 От прав к возможностям (12+).
07.15 За дело! (12+).
08.00, 17.30, 00.30 Д/ф «Книжные аллеи. Адреса и строки. Петербург Горького» (12+).
08.30, 18.00 Гамбургский счет (12+).
09.00, 19.45 Моя история (12+).
09.40 Х/ф «ТИМУР И ЕГО КОМАНДА» (0+).
11.00, 18.30 Активная среда (12+).
11.30 «Домашние животные» с Григорием Манёвым (12+).
12.00 Большая страна (12+).
13.00, 15.00, 17.00 Новости.
13.05, 17.05 Имею право! (12+).
13.35, 15.05 Т/с «ВЫЗОВ» (16+).
16.50 Среда обитания (12+).
19.00 ОТРажение недели.
20.25 Х/ф «ДОЧКИ-МАТЕРИ» (12+).
22.05 Д/ф «Михаил Шемякин. Потом значит никогда» (12+).
23.10 Х/ф «ВДАЛИ ОТ РОДИНЫ» (6+).

СТЕЛЛА Т+В

05.00 Музыкальный канал (16+).
07.00 «Русская неделя» (16+).
07.30 «Интервью» (16+).
08.00 «Большая область» (16+).
08.30 «Себер йолдызлары» (12+).
08.45 «Сельская среда» (12+).
09.00 «Русская неделя» (12+).
09.30 «Интервью» (16+).
10.00, 14.00, 19.30, 23.00 «Вечерний хэштег» (16+).
11.00, 11.30, 11.50, 12.20, 13.20, 15.20, 16.20, 18.20, 19.20, 21.00, 21.20, 22.00, 22.50 «Сидим дома» (16+).
11.10, 11.40, 12.10, 13.10, 15.10, 15.30, 16.10, 17.10, 18.10, 18.30, 19.10, 20.40, 21.10, 21.40, 22.40 «Сводка оперативного штаба» (16+).
12.00, 13.00, 15.00, 16.00, 17.00, 18.00, 19.00, 20.30, 21.30, 22.30 «ТСН».
12.30 «Русская неделя» (12+).
13.30 «Объективно. Партактив» (16+).
16.30 «Большая область» (12+).
17.30 «Тюменская арена» (12+).
20.30 «Объективно. Партактив» (16+).
00.00 ВХЛ. Кубок Братины. Сезон 2010/2011. Финал. ХК «Рубин» (Тюмень)- «Нефтяник» (Альметьевск) (16+).
02.00 Фестиваль «Битва на Туре - 2020» (16+).
04.00 «Большая область» (16+).
04.30 «Русская неделя» (12+).

НТВ

05.30 Д/ф «Атомные люди - 2» (16+).
06.20 Центральное телевидение (16+).
08.00, 10.00, 16.00 Сегодня.
08.20 У нас выигрывают! (12+).
10.20 Первая передача (16+).
11.00 Чудо техники (12+).
11.50 Дачный ответ (0+).
13.00 НашПотребНадзор (16+).
14.05 Однажды... (16+).
15.00 Своя игра (0+).
16.20 Следствие вели... (16+).
18.00 Новые русские сенсации (16+).
19.00 Итоги недели.
20.10 Маска (12+).
23.00 Звезды сошлись (16+).
00.35 Основано на реальных событиях (16+).
03.05 Их нравы (0+).
03.40 Кодекс чести (16+).

ПЯТЫЙ

05.00, 05.25, 06.00, 06.40, 07.20 Т/с «ВЕЛИКОЛЕПНАЯ ПЯТЁРКА» (16+).
08.00 Светская хроника (16+).
09.00 Д/ф «О них говорят. Братья Запашные» (16+).
10.00, 11.00, 11.55, 12.50, 13.45, 14.40, 15.40, 16.35, 17.35, 18.30, 19.25, 20.20, 21.15, 04.30 Т/с «ШЕФ» (16+).
22.15, 23.05, 00.00, 00.55 Т/с «ИГРА С ОГНЁМ» (16+).
01.40, 02.25, 03.10, 03.50 Т/с «СМЕРШ. УДАРНАЯ ВОЛНА» (16+).

ТВЦ

06.00 Х/ф «ИСПРАВЛЕННОМУ ВЕРИТЬ» (12+).
07.20 Фактор жизни (12+).
07.45 Полезная покупка (16+).
08.10, 05.40 Ералаш (0+).
08.20 Большое кино (12+).
08.45 Х/ф «ПАРИЖСКАЯ ТАЙНА» (12+).
10.40 Спасите, я не умею готовить! (12+).
11.30, 14.30, 00.20 События.
11.45 Петровка, 38 (16+).
11.55 Х/ф «НЕ ХОЧУ ЖЕНИТЬСЯ!» (16+).
13.40 Смех с доставкой на дом (12+).
14.50 Хроники московского быта. «Звёздная прислуга» (12+).
15.35 Прощание. Александр Барыкин (16+).
16.30 Д/ф «Нерешительный Штирлиц» (16+).
17.15 Т/с «ПЛЕМЯШКА» (12+).
20.55 Т/с «НЕ ПРИХОДИ КО МНЕ ВО СНЕ» (16+).
00.35 Т/с «НЕКРАСИВАЯ ПОДРУЖКА» (12+).
04.00 Х/ф «ВСЁ О ЕГО БЫВШЕЙ» (12+).
05.50 Верное решение (16+).

МАТЧ-ТВ

08.00 Баскетбол. Евролига. Мужчины. «Химки» (Россия) - «Альба» (Германия) (0+).
09.55, 15.20, 00.00 Все на Матч! Прямой эфир. Аналитика. Интервью. Эксперты.
10.15 Х/ф «ПОКОРИТЕЛИ ВОЛН» (12+).
12.30 Скачки. Кубок королевы Елизаветы II. Прямая трансляция из Гонконга.
14.45, 17.50, 22.55 Новости.
14.50 Д/ф «Капризов. Всё будет хорошо!» (12+).
16.00, 02.30 Футбол. Российская премьер-лига. Сезон 2018/2019. «Ростов» - «Локомотив» (Москва) (0+).
17.55 Футбол. Чемпионат Белоруссии. «Торпедо-БелАЗ» (Жодино) - «Рух» (Брест). Прямая трансляция.
19.55 Футбол. Чемпионат Белоруссии. «Ислочь» (Минский район) - «Витебск». Прямая трансляция.
21.55 «После футбола» с Георгием Черданцевым (12+).
23.00 Открытый показ (12+).
23.30 Шахматы. Онлайн-турнир «Magnus Carlsen Invitational». Обзор (0+).
00.30 Х/ф «САМОВОЛКА» (16+).
04.20 Смешанные единоборства. Fight Nights. Фёдор Емельяненко против Фабио Мальдонадо. Трансляция из Санкт-Петербурга (16+).
06.20 Команда Фёдора (12+).
06.50 XXIII Зимние олимпийские игры. Лыжный спорт. Мужчины. Трансляция из Кореи (0+).

Уважаемые телезрители! В программе возможны изменения по независящим от редакции причинам

ОФИЦИАЛЬНО

О внесении изменения в решение Ялуторовской городской Думы от 24.11.2005 № 170-IV ГД «О введении единого налога на вмененный доход на территории муниципального образования город Ялуторовск»

На основании поручения Губернатора Тюменской области от 08.04.2020 № 6-МАВ/20, в соответствии со статьей 31 Устава города Ялуторовска Ялуторовская городская Дума **РЕШИЛА:**
1. В решение Ялуторовской городской Думы от 24.11.2005 № 170-IV ГД «О введении единого налога на вмененный доход на территории муниципального образования город Ялуторовск» внести следующее изменение:
1.1. Пункт 2 дополнить абзацем пятым следующего содержания: «Значение корректирующего коэффициента К2 на 2020 год установить на уровне 0,005.».
2. Настоящее решение вступает в силу с даты его официального опубликования и распространяется на правоотношения, возникшие с 1 января 2020 года.
3. Опубликовать настоящее решение в общественно-политической газете «Ялуторовская жизнь».
4. Контроль за выполнением настоящего решения возложить на постоянную комиссию Ялуторовской городской Думы по бюджету, налогам и финансам.

Владимир АГАПОВ,
Председатель Ялуторовской городской Думы
Вячеслав СМЕЛИК,
Глава муниципального образования город Ялуторовск
(Решение № 66-VII ГД от 16.04.2020 г.)

О признании утратившими силу некоторых распоряжений Администрации города Ялуторовска

В соответствии со статьей 38 Устава города Ялуторовска:
1. Признать утратившими силу распоряжения Администрации города Ялуторовска:
- от 3 декабря 2013 г. № 1934-р «Об утверждении Положения по определению показателей оценки эффективности деятельности руководителя муниципального автономного учреждения города Ялуторовска «Ялуторовский комплексный центр социального обслуживания населения»;
- от 27 февраля 2017 г. № 183-р «О внесении изменения в распоряжение Администрации города Ялуторовска от 3 декабря 2013 г. № 1934-р «Об утверждении Положения по определению показателей оценки эффективности деятельности руководителя муниципального автономного учреждения города Ялуторовска «Ялуторовский комплексный центр социального обслуживания населения».
2. Отделу по связям с общественностью и делопроизводству Администрации города Ялуторовска опубликовать настоящее распоряжение в общественно-политической газете «Ялуторовская жизнь».
Отделу информатизации и технической защиты информации Администрации города Ялуторовска разместить настоящее распоряжение на официальном сайте Администрации города Ялуторовска.

Вячеслав СМЕЛИК,
Глава муниципального образования город Ялуторовск
(Распоряжение № 347-р от 10 апреля 2020 г.)

График вывоза мусора с улиц города.

Проведение работ по очистке городских территорий в весенний период с 20.04.2020 г. по 08.05.2020 г.

№ п/п	Наименование улиц (в границах пересекающих улиц)	Период сбора мусора (число, месяц, год)
1	Ул. Тобольская; ул. Скв.-Степанова (Новикова - Ленина); ул. К. Либкнехта (Новикова - Тобольская); ул. Тюменская (ж/д магистраль - Ленина); ул. Свердлова (ж/д магистраль - Ленина); ул. Оболенского (ж/д магистраль - Ленина); пер. Железнодорожный	20.04.2020
2	ул. Красноармейская; ул. Новикова; ул. Декабристов; ул. Лесозаводская; пер. Бабановский	21.04.2020
3	ул. Ишимская; ул. Щорса; ул. Чкалова; пер. Чкаловский; пер. Строителей; пер. Солнечный; пер. Космонавтов; пер. Ишимский; пер. Больничный; пер. Радужный	22.04.2020
4	ул. Свободы; ул. Революции; ул. Бахтиярова; ул. 8 Марта; пер. Исетский	23.04.2020
5	ул. Ленина; ул. Оболенского (Ленина - Московская); ул. Свердлова (Ленина - Декабристов); ул. Тюменская (Ленина - Декабристов); пер. Свердловский; пер. Весенний; пер. Школьный; пер. Тюменский	24.04.2020
6	ул. Якушкина; ул. Пущина (Шаурова - Вокзальная); ул. Шаурова; пер. Шауровский; пер. Пущинский	25.04.2020
7	ул. Первомайская; ул. Гроховского (Шаурова - Красноармейская); ул. Московская (Шаурова - Красноармейская); пер. Болотный; пер. Вокзальный; пер. Гроховского	26.04.2020
8	ул. Луговая; пер. Луговой; пер. Лесной; пер. Южный; ул. Свердлова (Декабристов и до конца); пер. Садовый, ул. Тюменская (Декабристов и до конца); ул. 40 лет Октября; ул. Русакова; пер. Лесной	27.04.2020
9	ул. Агеева; ул. 50 лет Октября; ул. Ермака; ул. М.-Апостола; ул. Пионерская; пер. Агеевский	28.04.2020
10	ул. Юбилейная; ул. Мичурина; ул. Берёзовая; ул. Лесная; ул. Мира; ул. Враницкого; ул. Басаргина; ул. Лермонтова; ул. Червинского; ул. Чукреевская; ул. Тополиная; ул. Дзержинского (Юбилейная - Лермонтова); ул. Губина; ул. Беркутская; ул. Дружбы; ул. Высоцкого	29.04.2020
11	ул. Пущина (Вокзальная и до конца); ул. Якушкина (Вокзальная и до конца)	30.04.2020
12	ул. Скв.-Степанова; ул. К. Либкнехта; ул. Вокзальная (Ленина и до конца); ул. Кармелюка; ул. Челюскинцев; ул. Горького; ул. Ватутина; ул. Гроховского (Красноармейская и до конца); ул. Сибирская; ул. А. Матросова; ул. О. Кошевого; ул. Безымянная; ул. 1-я Западная; ул. 2-я Западная; ул. 3-я Западная; ул. 4-я Западная; ул. Профсоюзная; ул. Урицкого	03.05.2020
13	ул. Советская; ул. Железнодорожная; ул. Комсомольская; ул. Механизаторов; ул. Маяковского; ул. Ентальцева; пер. Спортивный; ул. Северная; ул. Мелиораторов; ул. Л. Чайкиной; ул. Градостроителей; ул. Магистральная; проезд 2211	04.05.2020
14	ул. Чехова; ул. Трудовая; ул. Чапаева; ул. Полевая; ул. Целинная; ул. О. Купрыча; ул. Арктическая; ул. М. Джалиля; ул. Марчука; ул. Фрунзе; ул. Макарова; ул. Блюхера; ул. Пушкина; ул. Карбышева; ул. Сургутская; ул. Шалагинова, ул. 1-я Кирпичная; ул. 2-я Кирпичная; ул. Степная	05.05.2020
15	ул. Кирова; ул. Интернациональная; ул. Рабочая; ул. Седова; ул. Папанина; ул. Калинина; ул. Осипенко; ул. Ворошилова; ул. Заводоуковская; ул. Холодильная; ул. Менделеева; пер. Шоссейный; пер. Папанинский	06.05.2020
16	ул. Сирина; ул. Заводская; ул. П. Морозова; ул. Поселковая; ул. С. Лазо; ул. Куйбышева; ул. Энгельса; ул. Сельская; ул. Квартальная; ул. Дачная; ул. Анисимовская; ул. Бородина; ул. Восточная; ул. Комбинатская; ул. Хохловская; ул. Загородная; ул. Пограничная; проезд Анисимовский; ул. Сосновая; 1-й проезд микрорайона Восточный; пер. Томиловский; 2-й проезд микрорайона Восточный; пер. Зеленый; 3-й проезд микрорайона Восточный; 4-й проезд микрорайона Восточный	07.05.2020
17	ул. Жигайло; ул. Егорова; ул. Филиппова; ул. Полковникова; ул. Артемьева	07.05.2020
18	ул. Васильковая; ул. Гагарина; ул. Зубарева; ул. Кузнецова; ул. Мухаметдинова; ул. Авиаторов; ул. Некрасова; ул. Озолина; ул. Черкасова; ул. Победы; ул. Олимпийская; ул. Плодовая; ул. Энергетиков; ул. Совхозная; ул. Фисунова; ул. Вишнёвая	08.05.2020

Вынос и складирование мусора на придомовой территории после окончания даты периода сбора мусора запрещены! За нарушение «Правил благоустройства и обеспечения чистоты и порядка на территории муниципального образования город Ялуторовск» № 406 – V ГД от 26.04.2012 года предусмотрены меры административной ответственности.

Администрация города Ялуторовска