WWW.SOVETSIB.RU

Общественно-политическая газета Тобольского муниципального района

советская СИБИРЬ

№ 92 (7918) Четверг, 17 ноября 2016 г.

ГАЗЕТА ОСНОВАНА В 1962 Г.

12+

Глава
о вопросах насущных

По итогам 2016 сельскохозяйственного года по третьей зоне наш Тобольский район занял третье место.

В связи с этим по распоряжению губернатора в бюджет Тобольского района поступит 500 000 рублей. Безусловно, хорошо, что мы заняли призовое место с теми показателями, которые у нас есть. Но эйфории от победы мы не должны испытывать.

Наше третье место говорит скорее не о том, какие мы молодцы, а о том, что другие районы в этом году сработали ещё хуже нас. Сегодняшнее состояние дел в сельском хозяйстве оставляет желать лучшего. Ну а диплом мы заработали общими усилиями, затраченными нервами в период посевной, уборочной.

Плохо то, что не было отмечено ни одно сельхозпредприятие, неважно, какой формы собственности, – ни грамот, ни премий. В деятельности почти каждого предприятия наметился спад: у одних по посевным площадям, у других – по надоям. Рыбники могли бы занять достойное место, но они нигде ничего не показывают, так как большинство не зарегистрировано в налоговой, и выходить из теневой сферы экономики, похоже, не собираются.

А вот если бы мы увеличили показатели удоя молока на одну корову на 1000 литров молока в год и площадь пашни на три тысячи гектаров, мы по условиям соревнований заняли бы первое место.

Юрий БАТТ, глава администрации Тобольского района

на злобу дня

Доживём до понедельника

Как ни ждали ребятишки и педагоги Кутарбитской школы начала второй четверти, как ни надеялись прийти в обновлённое после ремонта здание, их надежды не сбылись.

До финиша ремонтной эпопеи, кажется, оставалось чуть-чуть, однако окончательно выбившиеся из графика строители так и не сумели наверстать упущенное.

В прошлую среду звонок на урок вновь призвал детвору в здание сельской администрации. Правда, теперь к учащимся начального звена, для которых были выделены три кабинета, примкнули и школьники из среднего и старшего звена.

Глава сельского поселения Светлана Каммерцель сумела освободить для учеников ещё несколько квадратных метров. Её позиция понятна – пусть учебный процесс будет проходить в две смены, зато ребятишки будут рядом с домом.

А ремонт… Мы в очередной раз посетили объект. Работа здесь буквально кипела на каждом участке – спортзале и пищеблоке, классах и коридорах. Настоящий аврал.

За строительным беспорядком видно, что школа действительно преображается. В широких школьных коридорах рабочие наносят очередной слой грунтовки на потолки. Правда, до пола очередь ещё не дошла.

Посвежели классные комнаты. Практически готов пищеблок, где уже установлено кухонное оборудование. Ждёт своего часа спортзал, где в настоящее время собрана школьная мебель и оборудование.

Хотя недоделок тоже немало. Хватает работы электрикам, на очереди – пожарные. Есть вопросы у заведующей отделом образования Светланы Бастрон, тоже оказавшейся в этот момент на объекте.

По словам подрядчика, генерального директора ООО СТК «Альянс» Владимира Виндиловича, работы выполнены на 90%. Сегодня все силы коллектива (на ремонте школы занято больше 30 человек) брошены на устранение недоделок. 21 ноября в школе должны возобновиться занятия.

Ну, а пока учебный процесс продолжается в две смены в здании сельской администрации. Педагогический коллектив старается принимать все меры для того, чтобы временные неудобства не отразились на учебном процессе. Решён вопрос с питанием, пусть не горячим обедом, но чаем с булочкой или другой выпечкой дети обеспечены каждый день.

Вроде всё хорошо, что хорошо заканчивается. И после четырёхмесячных мытарств успокоятся родители, которые волновались за своих ребятишек, вынужденных добираться на учёбу в соседнее поселение, наконец-то вернутся в родные стены ученики и педагоги, и учебный процесс войдёт в нормальное русло. Но затянувшийся ремонт в Кутарбитке наглядно продемонстрировал, что значит иметь дело с недобросовестным исполнителем. Понятно, на любом строительном объекте возникают проблемные ситуации и трудности. Но в данном случае речь шла о детях, школе, объекте особой важности. К сожалению, фактов беспечности, элементарной безответственности в наше время ещё, оказывается, хватает. Вот только как найти управу на неё? Вопрос, на который сложно найти ответ.

КЛАРА КУТУМОВА
НИКОЛАЙ ЛОСКУТОВ (ФОТО)

кстати

В режиме ожидания

Вторую четверть учащиеся Кутарбитской школы начали в своей деревне – в адаптированном под школьные занятия помещении, причём все звенья.

Занятия проходят в две смены. От перевозки детей, которая, несмотря на сопровождение автомобилем ГИБДД, сопряжена с риском, так как возить в морозы по федеральной трассе – дело непростое, отказались.

Да и ремонт на здании школы близится к завершению. По словам начальника отдела образования Светланы Бастрон, утепление здания школы произведено на 100%, укладка линолеума – на 70%, покраска стен и потолков – на 70%, к монтажу пожарной сигнализации и системы оповещения о пожаре только приступили, пока эти работы выполнены на 10%. Электромонтажные работы выполнены на 30%. Строительный мусор с территории школы ещё не вывезен.

ПОЛИНА МЕРКУЛОВА

досуг

18 ноября
Н-Аремзянская библиотека.
● Викторина «Журнальный калейдоскоп», **11.00**.
Ушаровская библиотека.
● Викторина к 215-летию В.И. Даля, русского писателя-этнографа «К слову, о словах…», **12.00**.
Сетовская библиотека.
● Беседа-презентация «Михайло Ломоносов – первый русский университет», **13.00**.
Овсянниковская библиотека.
● Библиотечный урок «Роль приветствия в общении», **14.00**.
Полуяновская библиотека.
● Беседа «Курение – твой враг», **15.00**.
Прииртышская библиотека.
● Заседание историко-поискового клуба, **15.00**.
ДК «Синтез».
● XII Фестиваль творчества детей-инвалидов «Будущее для всех», **15.00**.

19 ноября
Карачинская школа.
● Чемпионат Тобольского района по баскетболу, **10.00**.
Тоболтуринская библиотека.
● Час общения «Тепло материнского сердца», **13.00**.
● Устная газета по книгам юбилярам А.Гайдара (75 лет книгам «Тимур и его команда», «Клятва Тимура»), **14.00**.

20 ноября
ДК «Синтез».
● Концерт группы «Фристайл», **19.00**.

календарь

18 ноября
● День рождения Деда Мороза.

19 ноября
● Международный мужской день.
● День ракетных войск и артиллерии в России.
● День работника стекольной промышленности России.

20 ноября
● Всемирный день ребёнка.
● Всемирный день памяти жертв дорожно-транспортных происшествий.

погода

18 ноября
ясно, -39-32, ветер в 1-3 м/с;
19 ноября
ясно, -37-30, ветер сз 1-2 м/с;
20 ноября
ясно, -33-18, ветер юз 3-4 м/с;
21 ноября
снег, -15-7, ветер юз 5 м/с.

вести района

Коммунальные права и обязанности

Накрывшие наш регион морозы строго спрашивают с коммунальщиков и с самих жильцов.

Байкаловский МУП ККП работает в штатном режиме. Никаких чрезвычайных ситуаций не наблюдается.

А вот у МУП ЖКХ Тобольского района ситуация куда хуже. Имеются множественные порывы на сетях водоснабжения. Аварийные ситуации устраняются. Температурный режим в зданиях поддерживается согласно установленным нормам.

Глава администрации Юрий Батт настаивает на том, чтобы к трубе центрального отопления было подключено как можно меньше зданий. В район пришёл газ, и использовать газовое отопление должны не только владельцы частных домов – газовое отопление должно быть и в многоквартирных домах. И все дома-новостройки, куда поселены дети-сироты и переселенцы из ветхого жилья, уже отапливаются по такому принципу.

Кстати, вопрос по сиротам весьма проблематичный. Многие из них так и не заселились в полученные квартиры. Одни хотя бы включили газовое отопление, а значит, будут за него платить. Другие этого не сделали в целях экономии и при этом находятся неизвестно где, связаться с ними невозможно. А в условиях, когда на улице 30 градусов мороза, отсутствие отопления в отдельно взятых квартирах может быть чревато неприятными последствиями.

Работа без опаски

Комиссией по охране труда, созданной при администрации Тобольского района, проведено три плановых заседания, на одно из них приглашались представители колонии-поселения № 9 и МУП ЖКХ Тобольского района.

На их примере рассматривались вопросы по организации охраны труда. Особое внимание уделяется комиссией вопросам производственной безопасности в период весенних и осенних полевых работ, проводимых сельхозпредприятиями различных форм собственности.

Случаи травматизма на производстве в районе имеются, хотя по этому показателю наш муниципалитет и не самый худший. Но работать есть над чем.

Вопрос находится под постоянным контролем комиссии. Проведена аттестация рабочих мест в 10 сельских поселениях. Обучено по охране труда 18 специалистов сельских поселений.

Заместитель главы администрации Марат Бакиев напоминает руководителям предприятий, организаций, учреждений, что если не соблюдать правила по охране труда, это чревато серьёзными административными штрафами – до 80 000 рублей. А если с проверкой придёт инспекция, то штрафы будут наложены за каждое выявленное нарушение.

ПОЛИНА МЕРКУЛОВА

Деньги в январе

Единовременную компенсационную выплату в размере 5 тысяч рублей доставят вместе с пенсией за январь 2017 года.

Выплачена она будет всем пенсионерам – работающим и неработающим. Подавать заявление на компенсацию в Пенсионный фонд РФ не нужно, выплата носит беззаявительный характер.

Управление ПФР в г. Тобольске (межрайонное) уведомляет, что единовременная выплата будет осуществляться получателям страховых пенсий и пенсий по государственному пенсионному обеспечению, постоянно проживающим на территории Российской Федерации.

В 2017 году индексация пенсий вернётся к прежнему порядку. В феврале выплаты получателям пенсий будут увеличены на уровень инфляции 2016 года, а во втором полугодии – в зависимости от доходов Пенсионного фонда.

КЛАРА КУТУМОВА

Право на управление

В сельской местности один из самых популярных видов транспорта в зимний период – снегоход.

Но чтобы управлять этим транспортным средством, надо получить допуск. Если у человека категория «А» открыта до 2000 года, то трудностей при получении удостоверения категории «А-1» возникнуть не должно.

Владельцу снегохода нужно явиться в Гостехнадзор, написать заявление по форме, предоставить медицинскую справку, фотографии 3х4 см, водительское удостоверение и оплатить госпошлину в размере 500 рублей.

Тем же, у кого категория «А» не открыта до 2000 года, придётся пройти курсы в одной из автошкол города. Выездных курсов и приёма экзаменов для жителей труднодоступных территорий не предусмотрено.

ВСЕВОЛОД ШУМСКИЙ

наши люди

Депутат от земли

Салиха Муратбакиева – коренная жительница Тобольского района, активная участница общественной жизни села, депутат районной думы и успешный предприниматель из деревни Масловой.

Родилась она в деревне Кызылбаево, которая уже давно числится в списке исчезнувших. Говорит, что без труда устроилась бы в Тюмени, где окончила школу бухгалтеров, но даже мыслей таких не было:

– Не смогла бы я где-то жить ещё, тут мне всё родное и близкое. У меня и дети такие, вот дочь уехала в город, а вскоре вернулась обратно.

Работать начинала в местном совхозе «Ждановский», затем в сельской школе. И даже перипетии перестроечных лет не остудили в ней тягу к сельскому быту. Не было такого времени, когда личное подворье Муратбакиевых пустовало.

Салиха вспоминает, как лет двадцать назад в хлеву стояло до семи коров и всех их приходилось доить вручную. Было тяжело, но труд окупался сполна. Больше всего дохода приносило молоко. Выручка с него шла в дело.

– На эти деньги, можно сказать, мы построили дом, – вспоминает хозяйка.

Сегодня хозяйство Муратбакиевых выглядит как добротное небольшое предприятие. На семейной ферме больше ста голов КРС, из них с полсотни дойного стада улучшенной чёрно-пёстрой породы. Во дворах содержатся также салерская мясная порода коров. В наличии имеются пашни под кормовые культуры, урожая которых хватает, чтобы прокормить своё поголовье, и ещё на реализацию остаётся.

Трудностей хватает, но много вопросов удалось решить благодаря поддержке по региональным программам развития АПК. И еще не менее важным фактором крепости дела является то, что оно стало семейным.

В агробизнес вовлечены и дети, и прочие родственники. Всего семь человек. Особая похвала главе семейства Авиту Измаиловичу.

– Он у меня трудоголик, – по-доброму шутя, говорит супруга. – Трудится в «Электросетях», приходит с работы и снова весь в делах. Крутится как белка в колесе. Если бы не он, то сегодня о том, что получилось за эти годы сделать, пришлось бы только мечтать.

Правда, предприниматель с сожалением отмечает, что если со сбытом молока проблем нет, то с мясной продукцией возникают затруднения. Выручают традиционные ярмарки в Тобольске, на которых уже наработан круг постоянных покупателей. Есть у Муратбакиевых задумки по развитию производства, по новым каналам сбыта задумки, но пока говорить о них рано.

Но не только личным подворьем заняты мысли Салихи Шайхуловны. Она депутат районной думы, до этого избиралась в представительный орган сельского поселения.

– Работа депутата – дело непростое. Люди обращаются по разным вопросам, в каждый из которых надо вникнуть. Я хорошо знаю, чем живут люди в селе, какие у них возникают проблемы, по возможности кому-то удаётся помочь решать их. Депутатская работа ведётся в основном по просьбам жителей. К примеру, часто приходится выступать в роли консультанта по оформлению тех или иных документов, – поясняет Муратбакиева.

На сегодняшний день её волнует проблема организации досуга жителей Масловой – как молодёжи, так и старшего поколения. А больше всего огорчает Салиху разгул пьянства на селе:

– Это болезнь, которую надо лечить. Я не говорю, что все пьянствуют, но этих людей много.

Радует, что в последние годы начали выделяться средства на ремонт дорог, и практически все улицы в деревне защебенены.

– Конечно, много ещё острых вопросов, касающихся благоустройства, водоснабжения и других сфер жизнеобеспечения, – рассказывает депутат, – но они решаются благодаря органам исполнительной власти и, конечно же, деятельности районной думы, где, на мой взгляд, подобрались депутаты компетентные, ответственные и неравнодушные. Есть предприниматели, руководители хозяйств, служащие бюджетных организаций.

АЛЕКСЕЙ ГИЛЁВ
НИКОЛАЙ ЛОСКУТОВ (ФОТО)

нормативы

Торги и правила

Прииртышская школа нарушила закон о защите конкуренции.

По сведениям управления Федеральной антимонопольной службы, прошлой весной учебное заведение объявило о проведении запроса котировок на оказание услуг по физической охране.

Признаки ограничения конкуренции при проведении торгов были выявлены в ходе рассмотрения жалобы одного из участников. В отношении МАОУ «Прииртышская СОШ» было возбуждено дело о нарушении антимонопольного законодательства.

Комиссия Тюменского УФАС России выявила сразу три нарушения. Заказчиком не была размещена в единой информационной системе документация о закупке. Это позволило ему, ввиду отсутствия единых требований, по своему усмотрению оценить заявки участников. С нарушением сроков был опубликован протокол рассмотрения заявок и заключён договор с победителем. Таким образом, участники котировки были лишены возможности обжаловать действия организатора торгов. А также школа установила в техническом задании требования к исполнителю услуги о фактическом местонахождении частного охранного предприятия на территории города Тобольска. При этом она не указала обоснование этому требованию. Определив такой критерий для победителя, заказчик предоставил Тобольским частным охранным предприятиям исключительные условия участия в закупке и лишил остальные организации возможности заявиться на торги.

В отделе образования администрации Тобольского района ситуацию прокомментировали так: предписания по итогам рассмотрения жалобы комиссией не выдано в связи с самостоятельным исправлением заказчиком выявленных нарушений, все документы приведены в нормативное состояние. Следующие торги школа проведёт уже в соответствии с законодательством.

РУФ ХОЛОДНОВ

Понедельник, 21 ноября

ПЕРВЫЙ

05.00 «Доброе утро».
09.00, 12.00, 14.00, 15.00, 18.00, 00.55, 03.00 Новости.
09.20, 04.10 Контрольная закупка.
09.50 «Жить здорово!» (12+).
10.55, 03.05 «Модный приговор».
12.15 «Про любовь» (16+).
13.20, 14.15, 15.15, 01.10 «Время покажет» (16+).
16.00 «Мужское / Женское» (16+).
17.00, 02.00 «Наедине со всеми».
18.45 «Давай поженимся!» (16+).
19.50 «Пусть говорят» (16+).
21.00 «Время».
21.35 Т/с «Мажор» (16+).
23.30 «Вечерний Ургант» (16+).
00.00 «Познер» (16+).

РОССИЯ 1

05.00, 09.15 «Утро России».
09.00, 11.00, 14.00, 17.00, 20.00 Вести.
09.55 «О самом главном» (12+).
11.40, 14.40, 17.20, 20.45 Вести. Местное время.
11.55, 01.00 Т/с «Сваты» (12+).
14.55 Т/с «Тайны следствия» (16+).
17.40 «Прямой эфир» (16+).
18.50 «60 минут» (12+).
21.00 Т/с «Чёрная кошка» (12+).
23.00 «Специальный корреспондент».
00.00 «Расследование Э. Петрова».

РОССИЯ К

07.00 Канал «Евроньюс».
10.00, 15.00, 19.30, 23.30 Новости культуры.
10.15, 01.40 «Наблюдатель».
11.15 Библиотека приключений.
11.30 Х/ф «Человек-невидимка».
12.55 «Пешком...».
13.25 Д/ф «Молнии рождаются на земле. Телевизионная система «Орбита».
14.05 Линия жизни.
15.10 Больше, чем любовь.
15.50 Х/ф «Зигзаг удачи» (6+).
17.10 Д/ф «Зигзаг удачи».
17.50 Олег Каган и Наталия Гутман.
18.30 Д/ф «Сиань. Глиняные воины первого императора».
18.45 Атланты. В поисках истины.
19.15 «Спокойной ночи, малыши!»
19.45 Главная роль.
20.05 «Сати. Нескучная классика...»
20.45 «Правила жизни».
21.10 Юбилей Л. Зайцевой. Острова.
21.50 «Тем временем».
22.35 Д/ф «Последнее пристанище тамплиеров».
23.45 Худсовет.
23.50 «Энигма. Президент Зальцбургского фестиваля Х. Рабль-Штадлер».

Т+В

06.00 Музыкальный канал (16+).
06.30, 14.30, 23.30 «Shopping-гид».
06.55, 13.55, 15.55, 16.20 «Была такая история» (12+).
07.00 «Утро с Вами» (12+).
09.00, 12.30, 17.00 Тобольское время «От первого лица» (12+).
09.30 Д/ф «В мире людей. Звезда по имени Цой» (16+).
10.20 Х/ф «Сын за отца» (16+).
12.00, 14.00, 16.00, 18.00 «ТСН».
12.15, 22.15 «Репортер» (12+).
13.00 Военный фильм «Спасите наши души» (16+).
14.15, 16.15, 21.55 «Погода» (0+).
14.20, 22.10 «Ты – собственник».
14.55, 16.25, 23.55 «ТСН-5» (16+).
15.00 Х/ф «Тонкая грань» (16+).
16.30 «Частности» (16+).
16.45 «Деньги за неделю» (16+).
17.30 «Объективно» (16+).
18.30, 21.00, 22.30 Тобольское время «День за днем» (12+).
19.00 Х/ф «Каникулы любви» (16+).
20.45 Д/ф «История государства Российского» (16+).
21.30 «ТСН. Итоги» (прямой эфир).
22.05 «Накануне» (16+).
23.00 «Точнее» (16+).

СТС

06.00 Х/ф «Астерикс на Олимпийских играх» (12+).
08.15 М/с «Три кота».
08.30, 09.00, 09.30, 01.00 Т/с «Последний из Магикян» (12+).
10.00 М/ф «Шрэк навсегда» (12+).
11.40 Х/ф «Три икса-2» (16+).
13.30, 14.00 Т/с «Кухня» (16+).
15.30, 18.30, 19.00 Т/с «Воронины».
20.00 Т/с «Молодёжка» (16+).
21.00 Х/ф «Люди в чёрном».
22.50 «Шоу Уральских пельменей».
23.30 «Кино в деталях» (18+).

СТС LOVE

06.00, 05.00 М/с «Смешарики».
08.40, 16.20 Т/с «Папины дочки».
11.30, 19.10 Т/с «Моя прекрасная няня».
13.35 Т/с «Сердца за любовь» (16+).
14.35 Т/с «Кадетство».
21.15 Т/с «Не родись красивой» (12+).
23.00 «Каникулы в Мексике» (18+).
01.05 Т/с «Ранетки» (16+).

НТВ

05.00 «Преступление будет раскрыто».
06.00 Новое утро.
07.30 «Студия Юлии Высоцкой».
08.00, 10.00, 13.00, 16.00, 19.00 «Сегодня».
08.05 Т/с «Возвращение Мухтара».
10.20 Т/с «Лесник» (16+).
12.00 «Суд присяжных» (16+).
13.25 Обзор. Чрезвычайное происшествие.
14.00, 01.05 «Место встречи» (16+).
16.25 Т/с «Улицы разбитых фонарей».
18.00 «Говорим и показываем» (16+).
19.45 Т/с «Брат за брата» (18+).
23.30 Итоги дня.
00.00 «Поздняков» (16+).

ТНТ

07.00 М/с «Черепашки-ниндзя» (12+).
07.30, 04.25, 06.00 «Холостяк» (16+).
09.00, **10.30, 23.00, 00.00** «Дом-2» (16+).
12.00 «Танцы» (16+).
14.00 «Comedy Woman» (16+).
14.30, 15.00, 15.30, 16.00, 16.30, 17.00, 17.30, 18.00, 18.30 Т/с «Интерны».
19.00, 19.30 Т/с «Универ» (16+).
20.00, 20.30 Т/с «СашаТаня» (16+).
21.00, 02.45 Х/ф «Безумное свидание».
01.00 Х/ф «Камень желаний» (12+).

ТВ-ЦЕНТР

06.00 «Настроение».
08.10, 11.50 Х/ф «Замуж после всех».
11.30, 14.30, 19.30, 22.00 События.
12.25 «Постскриптум» (16+).
13.25 «В центре событий» (16+).
14.50 Город новостей (16+).
15.15 «Городское собрание» (12+).
16.00 «Линия защиты» (16+).
16.35 «Естественный отбор» (12+).
17.30 Т/с «Долгий путь домой» (12+).
20.00 «Право голоса» (16+).
21.45 Петровка, 38.
22.30 «Украина. Три года ждут» (16+).
23.05 «Без обмана» (16+).
00.00 События (16+).

КАРУСЕЛЬ

05.00 «Ранние пташки».
06.55 «С добрым утром, малыши!»
07.25 М/с «Добрые чудеса в стране Лалалупсия».
08.10 М/с «Суперкрылья».
08.35 М/с «Робокар Поли и его друзья».
09.45 «Давайте рисовать!».
10.05 М/с «Ягодный пирог».
10.50, 18.10 М/с «Смешарики».
12.15, 22.00 М/с «Трансформеры».
13.00, 23.10 Т/с «Семья Светофоровых».
13.30, 14.10 М/с «Маша и Медведь».
14.00 «Перемешка».
15.00 М/с «Приключения Ам Няма».
15.05 М/с «Свинка Пеппа».
16.00 «Бум! Шоу».
16.25 М/с «Смешарики. Пин-код».
17.20 М/с «Клуб Винкс».
19.10 М/с «Малыши-прыгуши».
19.40 М/с «Маленький зоомагазин».
20.30 «Спокойной ночи, малыши!»
20.45 М/с «Щенячий патруль».
22.25 М/с «Могучие рейнджеры».
22.50 М/с «Время Йо-Кай».
23.35 «Навигатор. Дайджест».
23.40 М/с «Зиг и Шарко».

ДОМАШНИЙ

06.30 «Жить вкусно с Д. Оливером».
07.30 «Домашняя кухня» (16+).
08.00, 18.00, 00.00 «6 кадров» (16+).
08.10, 02.25 «По делам несовершеннолетних» (16+).
10.10, 03.25 «Давай разведемся!».
12.10, 04.25 «Ты нам подходишь».
13.10, 23.00 «Свадебный размер».
14.10, 19.00 Х/ф «Сватьи» (16+).
16.05 Х/ф «Перелётные пташки».
18.05 Т/с «Она написала убийство».
21.00 Х/ф «Дурная кровь» (16+).
00.30 Х/ф «У реки два берега» (16+).

МАТЧ ТВ

08.30 Д/ф «Безграничные возможности» (12+).
09.00, 09.25, 10.55, 14.00, 16.50 Новости.
09.05 «Зарядка ГТО».
09.30, 14.05, 16.55, 01.20 Все на Матч!
11.00, 06.50 Д/ф «500 лучших голов».
11.30 Футбол. Чемпионат Англии. «Мидлсбро» – «Челси».
13.30 Д/ф «Легендарные клубы».
14.35 Профессиональный бокс (16+).
16.30 Шахматы. Матч за звание чемпиона мира. Сергей Карякин (Россия) против Магнуса Карлсена (Норвегия).
17.25 ЕвроТур. Обзор матчей недели.
18.10 Континентальный вечер.
18.40 Хоккей. КХЛ. «Металлург» (Магнитогорск) – «Динамо» (Москва).
21.25 Хоккей. КХЛ. СКА (Санкт-Петербург) – ЦСКА.
00.20 Спортивный интерес (16+).
01.50 Кёрлинг. Чемпионат Европы.
03.45 Скейтбординг. Кубок мира.
07.20 Д/ф «Все дороги ведут…».

ПЯТЫЙ КАНАЛ

06.00, 10.00, 12.00, 15.30, 18.30, 22.00 «Сейчас».
06.10 «Утро на»5» (6+).
09.10 «Место происшествия».
10.30, 11.25, 12.30, 12.45, 13.40, 14.30, 15.25, 16.00, 16.45, 17.35 Х/ф «Слепой» (16+).
19.00, 19.40, 01.10, **01.55** Т/с «Детективы» (16+).
20.20, **21.10**, **22.25** Т/с «След» (16+).
23.15 «Момент истины» (16+).
00.10 «Место происшествия. О главном» (16+).

ПЯТНИЦА

08.00, 10.00, 02.40 Пятница News.
08.30 М/ф «Врумиз» (12+).
08.40 М/ф «Смешарики» (12+).
09.15, 10.30 Школа доктора Комаровского (16+).
11.00, 16.50 Орел и решка.
12.00 ЖаннаПожени (16+).
13.00 Проводник (16+).
22.00, 23.00 Ревизорро. Москва (16+).
00.00, 03.10 Экс на пляже (16+).

ОТР

07.00 Д/ф «Последний полет...» (12+).
07.40, 13.05, 21.25 «Прав!Да?» (12+).
08.30, 14.05, 00.40 «Большая страна».
09.30, 16.05, 02.00 «Календарь» (12+).
11.05, 12.05, 22.20, 23.05 Т/с «Таксист».
12.00, 13.00, 14.00, 15.00, 16.00, 21.00, 23.00, 00.00 Новости.
15.20, 00.15 «Вспомнить все» (12+).
17.00, 03.30 «Отражение» (12+).
01.30 Д/ф «Монахиня Игнатия» (12+).

ЮГРА

05.00, 13.45 Х/ф «Маша и море».
06.30, 13.15 «Спортивный калейдоскоп» (12+).
07.00 «С 7 до 9» (12+).
09.00, 15.45 М/ф (6+).
09.25, 15.35 «Югорика» (6+).
09.35 «Наследие Югры» (6+).
10.10, 18.05 Т/с «Одна ночь любви».
11.00, 13.00, 17.00, 19.00, 23.00, 02.00 Новости (16+).
11.15, 16.30 «Большой скачок» (12+).
11.45 Х/ф «Никто не заменит тебя».
15.20 «Новости планеты» (6+).
16.10 «В поисках поклевки» (16+).
17.15 Д/ф «Прототипы» (12+).
19.30, 23.30 «Частный вопрос» (16+).
20.00 Т/с «Две зимы и три лета».
21.05 «День» (16+).
21.45 Т/с «Ковчег» (12+).
00.00 Т/с «Дама под вуалью» (16+).

Вторник, 22 ноября

ПЕРВЫЙ

05.00 «Доброе утро».
09.00, 12.00, 14.00, 15.00, 18.00, 00.15, 03.00 Новости.
09.20, 04.20 Контрольная закупка.
09.50 «Жить здорово!» (12+).
10.55, 03.15 «Модный приговор».
12.15 «Про любовь» (16+).
13.20, 14.15, 15.15 «Время покажет».
16.00, 02.15 «Мужское / Женское».
17.00, 01.15 «Наедине со всеми».
18.45 «Давай поженимся!» (16+).
19.50 «Пусть говорят» (16+).
21.00 «Время».
21.35 Т/с «Мажор» (16+).
23.40 «Вечерний Ургант» (16+).

РОССИЯ 1

05.00, 09.15 «Утро России».
09.00, 11.00, 14.00, 17.00, 20.00 Вести.
09.55 «О самом главном» (12+).
11.40, 14.40, 17.20, 20.45 Вести. Местное время.
11.55, 01.00 Т/с «Сваты» (12+).
14.55 Т/с «Тайны следствия» (16+).
17.40 «Прямой эфир» (16+).
18.50 «60 минут» (12+).
21.00 Т/с «Чёрная кошка» (12+).
23.00 «Вечер с В. Соловьёвым» (12+).
23.55 «Команда» (12+).
03.10 Т/с «Дар» (12+).

РОССИЯ К

06.30 Канал «Евроньюс».
10.00, 15.00, 19.30, 23.30 Новости культуры.
10.15, 01.55 «Наблюдатель».
11.15, 23.50 Т/с «Коломбо».
12.50 Д/ф «Гиппократ».
13.00 Пятое измерение.
13.30 Т/с «Ольга Сергеевна» (12+).
14.45 Д/ф «Камчатка».
15.10 Д/ф «Последнее пристанище тамплиеров».
16.00 Д/ф «Планета «Ключевский».
16.30 «Сати. Нескучная классика...»
17.10 «Больше, чем любовь».
17.50 Олег Каган и Святослав Рихтер.
18.45 Атланты. В поисках истины.
19.15 «Спокойной ночи, малыши!»
19.45 Юбилейный вечер Святейшего Патриарха Московского и всея Руси Кирилла.
21.25 Д/ф «Патриарх».
22.55 «Завтра не умрет никогда». «Битва за умы».
23.20 Цвет времени. В. Поленов.
23.45 Худсовет.
01.30 Д/ф «Великий князь Николай Николаевич Младший».

Т+В

06.00 Музыкальный канал (16+).
06.30 «Задело» (16+).
07.00 «Утро с Вами» (12+).
09.00, 12.30, 17.00, 18.30, 21.00, 22.30 Тобольское время (12+).
09.30 Д/ф «В мире людей. Обратная сторона моды» (16+).
10.20 Х/ф «Сын за отца» (16+).
12.00, 14.00, 16.00, 18.00 «ТСН».
12.15, 14.30 «Тюменский характер».
13.00 Военный фильм «Спасите наши души» (16+).
13.55, 16.20, 22.05 «Накануне» (16+).
14.15, 16.15, 21.55 «Погода» (0+).
14.20, 22.10 «Ты – собственник».
14.55, 16.25, 23.55 «ТСН-5» (16+).
15.00 Х/ф «Тонкая грань» (16+).
15.55 «Будьте здоровы. 5 минут телемедицины» (12+).
16.30, 20.45 Д/ф «История государства Российского» (16+).
17.30 «Тюмень спортивная» (6+).
19.00 Х/ф «Мим Бим или чужая жизнь» (16+).
21.30 «ТСН. Итоги» (прямой эфир).
22.15 «Сделано в Сибири» (12+).
23.00 «Точнее» (16+).
23.30 «Shopping-гид» (16+).

СТС

06.00, 05.25 «Ералаш».
06.40 М/с «Барбоскины».
07.15 М/с «Приключения Джеки Чана»
08.10 М/с «Три кота».
08.30, 09.00, 09.30, 01.00 Т/с «Последний из Магикян» (12+).
10.00 Х/ф «Люди в чёрном».
12.00, 20.00 Т/с «Молодёжка» (16+).
13.00, 13.30, 14.00 Т/с «Кухня» (16+).
15.30, 18.30, 19.00 Т/с «Воронины».
21.00 Х/ф «Люди в чёрном-2» (12+).
22.40, **00.00, 00.30** «Уральские пельмени» (16+).
02.30 «Это любовь». Скетчком (16+).

СТС LOVE

06.00, 05.00 М/с «Смешарики».
08.35, 16.20 Т/с «Папины дочки».
11.25, 19.10 Т/с «Моя прекрасная няня».
13.30 Т/с «Сердца за любовь» (16+).
14.35 Т/с «Кадетство».
21.15 Т/с «Не родись красивой» (12+).
23.00 «Каникулы в Мексике» (18+).
01.05 Т/с «Ранетки» (16+).

НТВ

05.00 «Преступление будет раскрыто».
06.00 Новое утро.
07.30 «Студия Юлии Высоцкой».
08.00, 10.00, 13.00, 16.00, 19.00 «Сегодня».
08.05 Т/с «Возвращение Мухтара».
10.20 Т/с «Лесник» (16+).
12.00 «Суд присяжных» (16+).
13.25 Обзор. Чрезвычайное происшествие.
14.00, 01.00 «Место встречи» (16+).
16.25 Т/с «Улицы разбитых фонарей».
18.00 «Говорим и показываем» (16+).
19.45 Т/с «Брат за брата» (18+).
23.30 Итоги дня.
00.00 Х/ф «Морские дьяволы» (16+).

ТНТ

07.00 М/с «Черепашки-ниндзя» (12+).
07.30, 05.15, 06.10 «Холостяк» (16+).
09.00, **10.30** «Дом-2».
11.30 «Битва экстрасенсов» (16+).
12.30, 13.30, 14.00 «Comedy Woman».
14.30, 16.00, 16.30, 17.00, 17.30, 18.00, 18.30, **15.00**, **15.30**, **19.00, 19.30** Т/с «Универ» (16+).
20.00, 20.30 Т/с «СашаТаня» (16+).
21.00, 03.00 Х/ф «Формула любви для узников брака» (16+).
23.10, **00.10** «Дом-2» (16+).
01.10 Х/ф «Дети без присмотра».

ТВ-ЦЕНТР

06.00 «Настроение».
08.10 «Доктор И...» (16+).
08.40 Х/ф «Я объявляю вам войну».
10.30 Д/ф «Зоя Федорова. Неоконченная трагедия» (16+).
11.30, 14.30, 19.30, 22.00 События.
11.50 Т/с «Мисс Марпл Агаты Кристи» (12+).
13.40 «Мой герой» Ток-шоу (12+).
14.50 Город новостей (16+).
15.15 «Без обмана» (16+).
16.00 «Линия защиты» (16+).
16.35 «Естественный отбор» (12+).
17.30 Т/с «Долгий путь домой» (12+).
20.00 «Право голоса» (16+).
21.45 Петровка, 38.
22.30 «Осторожно, мошенники!».
23.05 «Прощание. Н. Мордюкова».
00.00 События (16+).
00.30 «Право знать!» Ток-шоу (16+).

КАРУСЕЛЬ

05.00 «Ранние пташки».
06.55 «С добрым утром, малыши!»
07.25 М/с «Добрые чудеса в стране Лалалупсия».
08.10 М/с «Суперкрылья».
08.35 М/с «Робокар Поли и его друзья».
09.40 «Давайте рисовать!» «Ритм».
10.05 М/с «Ягодный пирог».
10.50, 18.10 М/с «Смешарики».
12.15, 22.00 М/с «Трансформеры».
13.00, 23.10 Т/с «Семья Светофоровых».
13.30, 14.10 М/с «Маша и Медведь».
14.00 «Перемешка».
15.00 М/с «Приключения Ам Няма».
15.05 М/с «Свинка Пеппа».
16.00 «Бум! Шоу».
16.25 М/с «Смешарики. Пин-код».
17.20 М/с «Клуб Винкс».
19.10 М/с «Малыши-прыгуши».
19.40 М/с «Маленький зоомагазин».
20.30 «Спокойной ночи, малыши!»
20.45 М/с «Щенячий патруль».
22.25 М/с «Могучие рейнджеры».
22.50 М/с «Время Йо-Кай».
23.35 «Навигатор. Дайджест».
23.40 М/с «Зиг и Шарко».
00.25 М/ф «Любимчики».
01.40 М/с «Томас и его друзья».

ДОМАШНИЙ

06.30 «Жить вкусно с Д. Оливером».
07.30 «Домашняя кухня» (16+).
08.00, 02.20 «По делам несовершеннолетних» (16+).
10.00, 03.20 «Давай разведемся!».
12.00, 04.20 «Ты нам подходишь».
13.00, 23.00 «Свадебный размер».
14.00, 19.00 Х/ф «Сватьи» (16+).
15.55, 21.00 Х/ф «Дурная кровь».
18.00, 00.00, 05.20 «6 кадров» (16+).
18.05 Т/с «Она написала убийство».
00.30 Х/ф «У реки два берега» (16+).

МАТЧ ТВ

08.30 Д/ф «Безграничные возможности».
09.00, 09.25, 10.55, 17.55 Новости.
09.05 «Зарядка ГТО».
09.30, 12.30, 18.00, 20.15, 02.45 Все на Матч! Прямой эфир. Аналитика. Интервью. Эксперты.
11.00 «Инспектор ЗОЖ» (12+).
11.30, 07.00 Спортивный интерес.
13.00 Смешанные единоборства.
14.30 Шахматы. Матч за звание чемпиона мира. Сергей Карякин (Россия) против Магнуса Карлсена (Норвегия).
14.50, 03.45 ЕвроТур. Обзор матчей недели (12+).
15.35, 04.30 «Новые силы» (12+).
15.55 Футбол. Юношеская лига УЕФА. ЦСКА (Россия) – «Байер».
18.30 Смешанные единоборства. BELLATOR (16+).
19.45, 08.00 Д/ф «Монако. Ставки на футбол» (16+).
20.45 «Культ тура» (16+).
21.15, 00.00 Все на футбол!
21.50 Футбол. Лига чемпионов. ЦСКА (Россия) – «Байер».
00.35 Футбол. Лига чемпионов. «Севилья» (Испания) – «Ювентус» Прямая трансляция.

ПЯТЫЙ КАНАЛ

06.00, 10.00, 12.00, 15.30, 18.30, 22.00 «Сейчас».
06.10 «Утро на»5» (6+).
09.10 «Место происшествия».
10.30, 11.25, 12.30, 12.45, 13.40 Т/с «Кремень-1» (16+).
14.30, 15.25, 16.00, 16.45, 17.35 Т/с «Кремень. Освобождение» (16+).
19.00, **19.40** Т/с «Детективы» (16+).
20.20, **21.10**, **22.25**, **23.15** Т/с «След».
00.00 Х/ф «Ва-банк» (16+).

ПЯТНИЦА

08.00, 10.00, 02.45 Пятница News.
08.30 М/ф «Врумиз» (12+).
08.40 М/ф «Смешарики» (12+).
09.20, 10.30 Школа Доктора Комаровского (16+).
11.00 Олигарх-ТВ (16+).
11.30, 12.30, 13.30 Орел и решка.
15.40 Еда, я люблю тебя (16+).
16.40 На ножах (16+).
18.50, 23.00 Ревизорро. Москва (16+).
00.00, 03.15 Экс на пляже (16+).
01.00 Т/с «Сверхъестественное».

ОТР

07.00 Д/ф «Монахиня Игнатия».
07.40, 13.05, 21.25 «Прав!Да?» (12+).
08.30, 14.05, 00.40 «Большая страна».
09.30, 16.05, 02.00 «Календарь» (12+).
11.05, 12.05, 22.20, 23.05 Т/с «Таксист».
12.00, 13.00, 14.00, 15.00, 16.00, 21.00, 23.00, 00.00 Новости.
15.20, 00.15 «Фигура речи» (12+).
17.00, 03.30 «Отражение» (12+).
01.30 Д/ф «Вера Котелянец».

ЮГРА

05.00, 06.00, 11.00, 13.00, 17.00, 19.00, 23.00, 02.00 Новости (16+).
05.30, 11.15, 13.15, 17.15 «Частный вопрос» (16+).
06.25 «Кошки-осторожки» (6+).
06.40 М/ф «Юху и его друзья» (6+).
07.00 «С 7 до 9» (12+).
09.00, 15.45 М/ф (6+).
09.25, 15.35 «Расскажи и покажи».
09.35, 21.05 «День» (16+).
10.10, 18.05 Т/с «Одна ночь любви».
11.45 Х/ф «Цирк зажигает огни».
13.45 Д/ф «Игрушки» (12+).
14.00 «Новости планеты» (6+).
14.10, 20.00 Т/с «Две зимы и три лета».
15.00 «Мои соседи» (16+).
16.10 «В поисках поклевки» (16+).
16.30 «Бионика» (12+).
19.30, 23.30 «Давайте разберемся».
19.45, 23.45 «Спецзадание» (16+).
21.45 Т/с «Ковчег» (12+).
00.00 Т/с «Дама под вуалью» (16+).

Среда, 23 ноября

ПЕРВЫЙ

05.00 «Доброе утро».
09.00, 12.00, 14.00, 15.00, 18.00, 00.15, 03.00 Новости.
09.20, 04.20 Контрольная закупка.
09.50 «Жить здорово!» (12+).
10.55, 03.15 «Модный приговор».
12.15 «Про любовь» (16+).
13.20, 14.15, 15.15, 00.30 «Время покажет» (16+).
16.00, 02.15 «Мужское / Женское».
17.00, 01.15 «Наедине со всеми».
18.45 «Давай поженимся!» (16+).
19.50 «Пусть говорят» (16+).
21.00 «Время».
21.35 Т/с «Научи меня жить» (16+).
23.40 «Вечерний Ургант» (16+).

РОССИЯ 1

05.00, 09.15 «Утро России».
09.00, 11.00, 14.00, 17.00, 20.00 Вести.
09.55 «О самом главном» (12+).
11.40, 14.40, 17.20, 20.45 Вести. Местное время.
11.55, 01.05 Т/с «Сваты» (12+).
14.55 Т/с «Тайны следствия» (16+).
17.40 «Прямой эфир» (16+).
18.50 «60 минут» (12+).
21.00 Т/с «Чёрная кошка» (12+).
23.00 «Вечер с В. Соловьёвым» (12+).
03.20 Т/с «Дар» (12+).

РОССИЯ К

06.30 Канал «Евроньюс».
10.00, 15.00, 19.30, 23.30 Новости культуры.
10.15, 01.55 «Наблюдатель».
11.15, 23.50 Т/с «Коломбо».
12.50 «Энигма. Президент Зальцбургского фестиваля Х. Рабль-Штадлер».
13.30 Т/с «Ольга Сергеевна» (12+).
14.30 Д/ф «Великий князь Николай Николаевич Младший».
15.10 Д/ф «Загадка ЛК-1. Леонид Куприянович».
15.50 Д/ф «Шёлковая биржа в Валенсии. Храм торговли».
16.05, 01.30 Д/ф «Граф истории Карамзин».
16.30 Искусственный отбор.
17.10 Эдуард Назаров. Острова.
17.50 Олег Каган, Наталия Гутман и Юрий Башмет.
18.45 Атланты. В поисках истины.
19.15 «Спокойной ночи, малыши!»
19.45 Главная роль.
20.05 Абсолютный слух.
20.45 «Правила жизни».
21.10 Д/ф «Ностальгия по Олегу».
21.55 Власть факта.
22.35 Д/ф «Лютеция – колыбель Парижа».
23.45 Худсовет.

Т+В

06.00 Музыкальный канал (16+).
06.30, 14.30, 23.30 «Shopping-гид».
06.55 «Будьте здоровы. 5 минут телемедицины» (12+).
07.00 «Утро с Вами» (12+).
09.00, 12.30, 17.00, 18.30, 21.00, 22.30 Тобольское время (12+).
09.30 Д/ф «В мире людей» (16+).
10.20 Х/ф «Сын за отца» (16+).
12.00, 14.00, 16.00, 18.00 «ТСН».
12.15 «Сделано в Сибири» (12+).
13.00 Военный фильм «Спасите наши души» (16+).
13.55, 16.20, 22.05 «Накануне» (16+).
14.15, 16.15, 21.55 «Погода» (0+).
14.20, 22.10 «Ты – собственник».
14.55, 16.25, 23.55 «ТСН-5» (16+).
15.00 Х/ф «Тонкая грань» (16+).
15.55 «Новостройка. Главное» (12+).
16.30 «Вслух о главном. Среда» (16+).
17.30 «Задело» (16+).
19.00 Х/ф «Вечерняя сказка» (16+).
20.45 Д/ф «История государства Российского» (16+).
21.30 «ТСН. Итоги» (прямой эфир).
22.15 «Сельская среда» (12+).
23.00 «Точнее» (16+).

СТС

06.00, 05.25 «Ералаш».
06.40 М/с «Барбоскины».
07.15 М/с «Приключения Джеки Чана»
08.10 М/с «Три кота».
08.30, 09.00, 01.00 Т/с «Последний из Магикян» (12+).
09.30 «Шоу Уральских пельменей».
10.25 Х/ф «Люди в чёрном-2» (12+).
12.00, 20.00 Т/с «Молодёжка» (16+).
13.00, 13.30, 14.00 Т/с «Кухня» (16+).
15.30, 18.30, 19.00 Т/с «Воронины».
21.00 Х/ф «Люди в чёрном-3» (12+).
23.00, 00.30 «Уральские пельмени».
02.30 «Это любовь». Скетчком (16+).

СТС LOVE

06.00, 05.00 М/с «Смешарики».
08.40, 16.25 Т/с «Папины дочки».
11.30, 19.15 Т/с «Моя прекрасная няня».
13.35 Т/с «Сердца за любовь» (16+).
14.40 Т/с «Кадетство».
21.15 Т/с «Не родись красивой» (12+).
23.00 «Каникулы в Мексике» (18+).

НТВ

05.00 «Преступление будет раскрыто».
06.00 Новое утро.
07.30 «Студия Юлии Высоцкой».
08.00, 10.00, 13.00, 16.00, 19.00 «Сегодня».
08.05 Т/с «Возвращение Мухтара».
10.20 Т/с «Лесник» (16+).
12.00 «Суд присяжных» (16+).
13.25 Обзор. Чрезвычайное происшествие.
14.00, 01.00 «Место встречи» (16+).
16.25 Т/с «Улицы разбитых фонарей».
18.00 «Говорим и показываем» (16+).
19.45 Т/с «Брат за брата» (18+).
23.30 Итоги дня.
00.00 Х/ф «Морские дьяволы» (16+).

ТНТ

07.00 М/с «Черепашки-ниндзя» (12+).
07.30, 05.00 «Холостяк» (16+).
09.00, **10.30** «Дом-2» (16+).
11.30 «Битва экстрасенсов» (16+).
12.30, 13.30, 14.00 «Comedy Woman».
14.30, 15.00, 15.30, 16.00, 16.30, 17.00, 17.30, 18.00, 18.30 Т/с «Физрук».
19.00, 19.30 Т/с «Универ» (16+).
20.00, 20.30 Т/с «СашаТаня» (16+).
21.00, 02.55 Х/ф «Зубная фея» (12+).
23.00, **00.00** «Дом-2. После заката».
01.00 Х/ф «Дон Жуан де Марко».

ТВ-ЦЕНТР

06.00 «Настроение».
08.00 «Доктор И...» (16+).
08.30 Х/ф «Евдокия».
10.35 Д/ф «Людмила Хитяева. Командую парадом я!» (12+).
11.30, 14.30, 19.30, 22.00 События.
11.50 Т/с «Мисс Марпл Агаты Кристи» (12+).
13.40 «Мой герой» Ток-шоу (12+).
14.50 Город новостей (16+).
15.15 «Прощание. Нонна Мордюкова».
16.00, 22.30 «Линия защиты» (16+).
16.35 «Естественный отбор» (12+).
17.30 Т/с «Долгий путь домой» (12+).
20.00 «Право голоса» (16+).
21.45 Петровка, 38.
23.05 «90-е. Лонго против Грабового».
00.00 События (16+).

КАРУСЕЛЬ

05.00 «Ранние пташки».
06.55 «С добрым утром, малыши!»
07.15 «Пляс-класс».
07.25 М/с «Добрые чудеса в стране Лалалупсия».
08.10 М/с «Суперкрылья».
08.35 М/с «Робокар Поли и его друзья».
09.40 «Давайте рисовать!»
10.05 М/с «Ягодный пирог».
10.50, 18.10 М/с «Смешарики».
12.15, 22.00 М/с «Трансформеры».
13.00, 23.10 Т/с «Семья Светофоровых».
13.30, 14.10 М/с «Маша и Медведь».
14.00 «Перемешка».
15.00 М/с «Приключения Ам Няма».
15.05 М/с «Свинка Пеппа».
16.00 «Бум! Шоу».
16.25 М/с «Смешарики. Пин-код».
17.20 М/с «Клуб Винкс».
19.10 М/с «Малыши-прыгуши».
19.40 М/с «Маленький зоомагазин».
20.30 «Спокойной ночи, малыши!»
20.45 М/с «Щенячий патруль».
22.25 М/с «Могучие рейнджеры».
22.50 М/с «Время Йо-Кай».
23.35 «Навигатор. Дайджест».
23.40 М/с «Зиг и Шарко».

ДОМАШНИЙ

06.30 «Жить вкусно с Д. Оливером».
07.30 «Домашняя кухня» (16+).
08.00, 02.25 «По делам несовершеннолетних» (16+).
10.00, 03.25 «Давай разведемся!».
12.00, 04.25 «Ты нам подходишь».
13.00, 23.00 «Свадебный размер».
14.00, 19.00 Х/ф «Сватьи» (16+).
15.55, 21.00 Х/ф «Дурная кровь».
18.00, 00.00, 05.25 «6 кадров» (16+).
18.05 Т/с «Она написала убийство».
00.30 Х/ф «Школьный вальс» (16+).

МАТЧ ТВ

08.30 Д/ф «Безграничные возможности» (12+).
09.00, 09.25, 10.55, 13.00, 15.35, 17.00, 20.15 Новости.
09.05 «Зарядка ГТО».
09.30, 13.05, 17.05, 20.20, 02.45 Все на Матч! Прямой эфир. Аналитика.
11.00 Футбол. «Спортинг» (Португалия) – «Реал (Мадрид, Испания).
13.35 Футбол. Лига чемпионов. «Монако» – «Тоттенхэм» (Англия).
15.45 Смешанные единоборства.
17.45 «Культ тура» (16+).
18.15 Смешанные единоборства. UFC.
20.50 «Ростов. Live» (12+).
21.20, 00.00 Все на футбол!
21.50 Футбол. Лига чемпионов. «Ростов» (Россия) – «Бавария».
00.35 Футбол. «Боруссия» (Германия) – «Манчестер Сити» (Англия).

ПЯТЫЙ КАНАЛ

06.00, 10.00, 12.00, 15.30, 18.30, 22.00 «Сейчас».
06.10 «Утро на»5» (6+).
09.10 «Место происшествия».
10.30, 12.30 Х/ф «Перед рассветом».
12.45, 02.20 Х/ф «Вижу цель!» (12+).
16.00 «Открытая студия».
17.30 «Актуально».
19.00, **19.40** Т/с «Детективы» (16+).
20.20, **21.10**, **22.25**, **23.15** Т/с «След».
00.00 Х/ф «Секс-миссия, или Новые амазонки» (16+).

ПЯТНИЦА

08.00, 10.00, 02.45 Пятница News.
08.30 М/ф «Врумиз» (12+).
08.40 М/ф «Смешарики» (12+).
09.20, **10.30** Школа Доктора Комаровского.
11.00, **13.55, 17.00** Орел и решка.
15.00 Олигарх-ТВ (16+).
16.00 Орел и решка. Шопинг (16+).
20.00 Магаззино (16+).
21.00 На ножах (16+).
22.00, 23.00 Ревизорро. Москва (16+).
00.00, 03.15 Экс на пляже (16+).

ОТР

07.00 Д/ф «Вера Котелянец» (12+).
07.40, 13.05, 21.25 «Прав!Да?» (12+).
08.30, 14.05, 00.40 «Большая страна».
09.30, 16.05, 02.00 «Календарь» (12+).
11.05, 12.05, 22.20, 23.05 Т/с «Гибель Империи» (12+).
12.00, 13.00, 14.00, 15.00, 16.00, 21.00, 23.00, 00.00 Новости.
15.20, 00.15 «Гамбургский счет».
17.00, 03.30 «Отражение» (12+).
01.30 Д/ф «Игуменья Ксения».

ЮГРА

05.00, 06.00, 11.00, 13.00, 17.00, 23.00, 02.00 Новости (16+).
05.30, 11.15, 13.15 «Давайте разберемся».
05.45, 11.30, 13.30 «Спецзадание».
06.25 «Кошки-осторожки» (6+).
06.40 М/ф «Юху и его друзья» (6+).
07.00 «С 7 до 9» (12+).
09.00, 15.45 М/ф (6+).
09.25, 15.35 «Югорика» (6+).
09.35 «День» (16+).
10.10, 17.55 Т/с «Одна ночь любви».
11.45 Х/ф «Взлет» (12+).
13.45 Д/ф «Дом манси» (12+).
14.05 «Кулинары» (6+).
14.10 Т/с «Две зимы и три лета».
15.00 «Новости планеты» (6+).
15.10 «Наследие Югры» (6+).
16.05 «В поисках поклевки» (16+).
16.30 «Эксперименты» (12+).
17.15 «По сути» (16+).
17.30 «Духовный мир Югры» (12+).
18.50, 23.30 Чемпионат КХЛ. «Югра»-»Адмирал» 2016 г. (6+).
02.30 Т/с «Право на любовь» (12+).

Четверг, 24 ноября

ПЕРВЫЙ

05.00 «Доброе утро».
09.00, 12.00, 14.00, 15.00, 18.00, 00.15, 03.00 Новости.
09.20, 04.20 Контрольная закупка.
09.50 «Жить здорово!» (12+).
10.55, 03.15 «Модный приговор».
12.15 «Про любовь» (16+).
13.20, 14.15, 15.15 «Время покажет».
16.00 «Мужское / Женское» (16+).
17.00, 02.10 «Наедине со всеми».
18.45 «Давай поженимся!» (16+).
19.50 «Пусть говорят» (16+).
21.00 «Время».
21.35 Т/с «Научи меня жить» (16+).
23.40 «Вечерний Ургант» (16+).
00.30 «На ночь глядя» (16+).

РОССИЯ 1

05.00, 09.15 «Утро России».
09.00, 11.00, 14.00, 17.00, 20.00 Вести.
09.55 «О самом главном» (12+).
11.45, 14.45, 17.20, 20.45 Вести. Местное время.
12.00, 01.00 Т/с «Сваты» (12+).
15.00 Т/с «Тайны следствия» (16+).
17.40 «Прямой эфир» (16+).
18.50 «60 минут» (12+).
21.00 Т/с «Чёрная кошка» (12+).
23.00 «Поединок» (12+).
03.00 Т/с «Дар» (12+).

РОССИЯ К

06.30 Канал «Евроньюс».
10.00, 15.00, 19.30, 23.30 Новости культуры.
10.15, 01.55 «Наблюдатель».
11.15, 23.50 Т/с «Коломбо».
12.45 Д/ф «Селитряный завод Санта-Лаура».
13.00 Россия, любовь моя!
13.30 Т/с «Ольга Сергеевна» (12+).
14.40 Д/ф «Опасная красота».
15.10 Д/ф «Лютеция – колыбель Парижа».
16.10 Д/ф «Плитвицкие озёра».
16.30 Абсолютный слух.
17.10 Д/ф «Листья на ветру».
17.50 Олег Каган, Наталия Гутман и Святослав Рихтер.
18.45 Атланты. В поисках истины.
19.15 «Спокойной ночи, малыши!»
19.45 Главная роль.
20.00 Черные дыры. Белые пятна.
20.40 «Правила жизни».
21.05 Д/ф «В. Тихонов. Иволга».
21.40 Культурная революция.
22.25 Д/ф «Музеи Ватикана».
23.45 Худсовет.
01.15 Д/ф «Контрапункт его жизни».

Т+В

06.00 Музыкальный канал (16+).
06.30, 14.30, 23.30 «Shopping-гид».
06.55 «Новостройка. Главное» (12+).
07.00 «Утро с Вами» (12+).
09.00, 12.30, 17.00, 18.30, 21.00, 22.30 Тобольское время (12+).
09.30 Д/ф «В мире людей» (16+).
10.20 Х/ф «Сын за отца» (16+).
12.00, 14.00, 16.00, 18.00 «ТСН».
12.15, 17.45 «Сельская среда» (12+).
13.00 Военный фильм «Спасите наши души» (16+).
13.55, 16.20, 22.05 «Накануне» (16+).
14.15, 16.15, 21.55 «Погода» (0+).
14.20 «Ты - собственник» (12+).
14.55, 16.25, 23.55 «ТСН-5» (16+).
15.00 Х/ф «Тонкая грань» (16+).
15.55 «Город кино» (16+).
16.30, 20.45 Д/ф «История государства Российского» (16+).
17.30 «Сделано в Сибири» (12+).
19.00 Х/ф «Учитель музыки» (16+).
21.30 «ТСН. Итоги» (прямой эфир).
22.10 «Ты-собственник» (12+).
22.15 «Новостройка» (12+).
23.00 «Точнее» (16+).

СТС

06.00 «Ералаш».
06.40 М/с «Барбоскины».
07.15 М/с «Приключения Джеки Чана»
08.10 М/с «Три кота».
08.30, 09.00, 09.30, 01.00 Т/с «Последний из Магикян» (12+).
10.00 Х/ф «Люди в чёрном-3» (12+).
12.00, 20.00 Т/с «Молодёжка» (16+).
13.00, 13.30, 14.00 Т/с «Кухня» (16+).
15.30, 18.30, 19.00 Т/с «Воронины».
21.00 Х/ф «Хэнкок» (16+).
22.45, **00.00, 00.30** «Уральские пельмени»
02.30 «Это любовь». Скетчком (16+).

СТС LOVE

06.00, 05.00 М/с «Смешарики».
08.45, 16.20 Т/с «Папины дочки».
11.35, 19.10 Т/с «Моя прекрасная няня».
13.35 Т/с «Сердца за любовь» (16+).
14.35 Т/с «Кадетство».
21.15 Т/с «Не родись красивой» (12+).
23.00 «Каникулы в Мексике» (18+).
01.05 Т/с «Ранетки» (16+).
03.05 Т/с «Кремлевские курсанты».

НТВ

05.00 «Преступление будет раскрыто»
06.00 Новое утро.
07.30 «Студия Юлии Высоцкой».
08.00, 10.00, 13.00, 16.00, 19.00 «Сегодня».
08.05 Т/с «Возвращение Мухтара».
10.20 Т/с «Лесник» (16+).
12.00 «Суд присяжных» (16+).
13.25 Обзор. Чрезвычайное происшествие.
14.00, 01.00 «Место встречи» (16+).
16.25 Т/с «Улицы разбитых фонарей».
18.00 «Говорим и показываем» (16+).
19.45 Т/с «Брат за брата» (18+).
23.30 Итоги дня.
00.00 «Большие родители».

ТНТ

07.00 М/с «Черепашки-ниндзя» (12+).
07.30, 05.00 «Холостяк» (16+).
09.00, **10.30** «Дом-2» (16+).
11.30 «Битва экстрасенсов» (16+).
12.30, 13.30, 14.00 «Comedy Woman».
14.30, 15.00, 15.30, 16.00, 16.30, 17.00, 17.30, 18.00, 18.30 «Деффчонки».
19.00, 19.30 Т/с «Универ» (16+).
20.00, 20.30 Т/с «СашаТаня» (16+).
21.00, 03.10 Х/ф «С Новым Годом, Мамы!» (12+).
23.00, **00.00** «Дом-2» (16+).

ТВ-ЦЕНТР

06.00 «Настроение».
08.05 «Доктор И...» (16+).
08.35 Х/ф «Дорога» (18+).
10.35 Д/ф «Петр Алейников» (12+).
11.30, 14.30, 19.30, 22.00 События.
11.50 Т/с «Мисс Марпл Агаты Кристи»
13.40 «Мой герой» Ток-шоу (12+).
14.50 Город новостей (16+).
15.15 «90-е. Лонго против Грабового».
16.00 «Линия защиты» (16+).
16.35 «Естественный отбор» (12+).
17.30 Т/с «Долгий путь домой» (12+).
20.00 «Право голоса» (16+).
21.45 Петровка, 38.
22.30 «Обложка. Большая красота».
23.05 Д/ф «Смерть на спортивной арене»
00.00 События (16+).

КАРУСЕЛЬ

05.00 «Ранние пташки».
06.55 «С добрым утром, малыши!»
07.15 «Пляс-класс».
07.25 М/с «Добрые чудеса в стране Лалалупсия».
08.10 М/с «Суперкрылья».
08.35 М/с «Робокар Поли и его друзья».
09.40 «Давайте рисовать!»
10.05 М/с «Ягодный пирог».
10.50, 18.10 М/с «Смешарики».
12.15, 22.00 М/с «Трансформеры».
13.00, 23.10 Т/с «Семья Светофоровых».
13.30, 14.10 М/с «Маша и Медведь».
14.00 «Перемешка».
15.00 М/с «Приключения Ам Няма».
15.05 М/с «Свинка Пеппа».
16.00 «Бум! Шоу».
16.25 М/с «Смешарики. Пин-код».
17.20 М/с «Клуб Винкс».
19.15 М/с «Малыши-прыгуши».
19.40 М/с «Маленький зоомагазин».
20.30 «Спокойной ночи, малыши!»
20.45 М/с «Щенячий патруль».
22.25 М/с «Могучие рейнджеры».
22.50 М/с «Время Йо-Кай».
23.35 «Навигатор. Дайджест».
23.40 М/с «Зиг и Шарко».
00.25 М/ф «Ханнес и мышиный шериф».

ДОМАШНИЙ

06.30 «Жить вкусно с Д. Оливером».
07.30, 18.00, 00.00 «6 кадров» (16+).
07.55, 02.25 «По делам несовершеннолетних» (16+).
09.55, 03.25 «Давай разведемся!».
11.55, 04.25 «Ты нам подходишь».
12.55, 23.00 «Свадебный размер».
13.55, 19.00 Х/ф «Сватьи» (16+).
15.55, 21.00 Х/ф «Дурная кровь».
18.05 Т/с «Она написала убийство».
00.30 Х/ф «Розыгрыш» (16+).

МАТЧ ТВ

08.30 Д/ф «Безграничные возможности» (12+).
09.00, 09.25, 10.55, 13.30, 16.05, 18.55, 20.00 Новости.
09.05 «Зарядка ГТО».
09.30, 13.35, 19.00, 02.50 Все на Матч! Прямой эфир. Аналитика. Интервью.
11.00 Д/ф «500 лучших голов» (12+).
11.30 Футбол. Лига чемпионов. «Наполи» – «Динамо» (Киев, Украина).
14.05 Футбол. «Селтик» (Шотландия) – «Барселона» (Испания).
16.10 Шахматы. Матч за звание чемпиона мира. Сергей Карякин (Россия) против Магнуса Карлсена (Норвегия).
16.30 «Детский вопрос» (12+).
16.50 Волейбол. Чемпионат России. Мужчины. «Локомотив» (Новосибирск) – «Белогорье» (Белгород).
19.40 «Десятка!» (16+).
20.05 Все на футбол!
20.50 Футбол. Лига Европы. «Зенит» (Россия) – «Маккаби» (Тель-Авив, Израиль). Прямая трансляция.
22.50 Футбол. «Краснодар» (Россия) – «Зальцбург» (Австрия).

ПЯТЫЙ КАНАЛ

06.00, 10.00, 12.00, 15.30, 18.30, 22.00 «Сейчас».
06.10 «Утро на»5» (6+).
09.10 «Место происшествия».
10.40, 12.40, 04.25 Х/ф «Ноль – седьмой меняет курс» (16+).
13.25 Х/ф «Неслужебное задание».
16.00 «Открытая студия».
17.30 «Актуально».
19.00, **19.40** Т/с «Детективы» (16+).
20.20, **21.10**, **22.25**, **23.15** Т/с «След».
00.00 Х/ф «Жестокий романс» (12+).

ПЯТНИЦА

08.00, 10.00, 02.45 Пятница News.
08.30 М/ф «Врумиз» (12+).
08.40 М/ф «Смешарики» (12+).
10.30 Школа Доктора Комаровского.
11.00 Олигарх-ТВ (16+).
11.35, 13.30 Орел и решка (16+).
12.30 ЖаннаПожени (16+).
15.30, **17.30**, **18.00** Пацанки (16+).
22.00 Приманка. Пацанки (16+).
23.00 Ревизорро. Москва. Рублевка.
00.00, 03.15 Экс на пляже (16+).

ОТР

07.00 Д/ф «Игуменья Ксения» (12+).
07.40, 13.05, 21.25 «Прав!Да?» (12+).
08.30, 14.05, 00.40 «Большая страна».
09.30, 16.05, 02.00 «Календарь» (12+).
11.05, 12.05, 22.20, 23.05 Т/с «Гибель Империи» (12+).
12.00, 13.00, 14.00, 15.00, 16.00, 21.00, 23.00, 00.00 Новости.
15.20, 00.15 «За строчкой архивной».
17.00, 03.30 «Отражение» (12+).
01.30 Д/ф «Софья Снессорева» (12+).

ЮГРА

05.00, 06.00, 11.00, 13.00, 17.00, 19.00, 23.00, 02.00 Новости (16+).
05.30, 11.15, 13.15, 17.30 «По сути».
05.45, 11.30, 13.30, 17.15 «Духовный мир Югры» (12+).
06.25 «Кошки-осторожки» (6+).
06.40 М/ф «Юху и его друзья» (6+).
07.00 «С 7 до 9» (12+).
09.00, 15.45 М/ф (6+).
09.25, 15.35 «Расскажи и покажи».
09.35, 21.05 «День» (16+).
10.10, 18.05 Т/с «Одна ночь любви».
11.45 Х/ф «Взлет» (12+).
13.45 Д/ф «Кимкьясуй» (12+).
14.00 «Новости планеты» ( ) (6+).
14.10 Д/ф «Московский стиль. Владимир Войнович» (16+).
15.00 «Мамочки» (16+).
15.20 «Академия профессий» (6+).
16.00 «В поисках поклевки» (16+).
16.30 «Большой скачок» (12+).
19.30, 23.30 «Давайте разберемся».
19.45, 23.45 «Спецзадание. Северный дом» (12+).
20.00 Т/с «Две зимы и три лета».
21.45 Т/с «Ковчег» (12+).
00.00 Т/с «Дама под вуалью» (16+).
00.55, 03.25 Музыкальное время.
02.30 Т/с «Право на любовь» (12+).

Пятница, 25 ноября

ПЕРВЫЙ
05.00 «Доброе утро».
09.00, 12.00, 14.00, 15.00, 18.00 Новости
09.20 Контрольная закупка.
09.50 «Жить здорово!» (12+).
10.55 «Модный приговор».
12.15 «Про любовь» (16+).
13.20, 14.15, 15.15 «Время покажет».
16.00 «Мужское / Женское» (16+).
17.00 Жди меня.
18.45 «Человек и закон» (16+).
19.50 «Поле чудес».
21.00 «Время».
21.30 Т/с «Голос» (16+).
23.40 «Вечерний Ургант» (16+).
00.25 «Семь морей Ильи Лагутенко».

РОССИЯ 1
05.00, 09.15 «Утро России».
09.00, 11.00, 14.00, 17.00, 20.00 Вести.
09.55 «О самом главном» (12+).
11.45, 14.45, 17.20, 20.45 Вести. Местное время.
12.00, 01.10 Т/с «Сваты» (12+).
15.00 Т/с «Тайны следствия» (16+).
17.40 «Прямой эфир» (16+).
18.50 «60 минут» (12+).
21.00 «Петросян-шоу» (16+).
23.10 Х/ф «Последний лепесток».
03.05 Т/с «Дар» (12+).

РОССИЯ К
06.30 Канал «Евроньюс».
10.00, 15.00, 19.30, 23.30 Новости культуры.
10.20 Х/ф «Великий утешитель».
12.05 Сказки из глины и дерева. Богородская игрушка.
12.20 Д/ф «Контрапункт его жизни. Сергей Танеев».
13.00 Письма из провинции.
13.30 Т/с «Ольга Сергеевна» (12+).
15.10 Черные дыры. Белые пятна.
15.50 Д/ф «Рыбаков, сын Рыбакова, внук Рыбакова».
16.35 «Билет в Большой».
17.15 Д/ф «Владимир Хенкин. Профессия – смехач».
17.40 Большая опера- 2016 г.
19.45 «Всероссийский открытый телевизионный конкурс юных талантов «Синяя Птица».
21.30 «В поисках клада Бобринских».
22.20 Линия жизни.
23.10 Д/ф «Национальный парк Дурмитор. Горы и водоёмы Черногории».
23.45 Худсовет.
23.50 Х/ф «Голос вещей».
01.25 М/ф для взрослых.
01.55 Мария Каллас и Тито Гобби в «Гранд-опера».

Т+В
06.00 Музыкальный канал (16+).
06.30, 14.30, 23.30 «Shopping-гид».
06.55 «Была такая история» (12+).
07.00 «Утро с Вами» (12+).
09.00, 12.30, 17.00, 18.30, 21.00, 22.30 Тобольское время (12+).
09.30 Д/ф «В мире людей» (16+).
10.30 «Вслух о главном. Экспертный клуб» (16+).
12.00, 14.00, 16.00, 18.00 «ТСН».
12.15 «Новостройка» (12+).
13.00 Д/ф «В мире чудес» (16+).
13.55, 15.55, 16.20, 22.05 «Накануне».
14.15, 16.15, 21.55 «Погода» (0+).
14.20, 22.10 «Ты – собственник».
14.55, 16.25, 23.55 «ТСН-5» (16+).
15.00 Д/ф «Правда об НЛО. Спецоперации под водой» (16+).
16.30 «Euromaxx. Окно в Европу».
17.30 «Объективный разговор» (16+).
19.00 Х/ф «Элвис и Никсон» (16+).
20.45 Д/ф «История государства Российского» (16+).
21.30 «ТСН. Итоги» (прямой эфир).
22.15 «Репортер».
23.00 «Точнее» (16+).

СТС
06.00 «Ералаш».
06.40 М/с «Барбоскины».
07.15 М/с «Приключения Джеки Чана».
08.10 М/с «Три кота».
08.30, 09.00 Т/с «Последний из Магикян» (12+).
09.30 «Шоу Уральских пельменей».
10.15 Х/ф «Хэнкок» (16+).
12.00 Т/с «Молодёжка» (16+).
13.00, 13.30, 14.00 Т/с «Кухня» (16+).
15.30, 18.30 Т/с «Воронины» (16+).
19.00, **19.30** «Шоу Уральских пельменей» (16+).
21.00 Х/ф «Железный человек» (12+).
23.20 Х/ф «Чёрная молния».
01.25 Х/ф «Бой с тенью-3» (16+).

СТС LOVE
06.00, 05.00 М/с «Смешарики».
08.50 Т/с «Моя прекрасная няня».
10.55 Т/с «Папины дочки» (16+).
21.15 Т/с «Не родись красивой» (12+).
23.00 «Каникулы в Мексике» (18+).

НТВ
05.00 «Преступление будет раскрыто».
06.00 Новое утро.
07.30 «Студия Юлии Высоцкой».
08.00, 10.00, 13.00, 16.00, 19.00 «Сегодня».
08.05 Т/с «Возвращение Мухтара».
10.20 Т/с «Лесник» (16+).
12.00 «Суд присяжных» (16+).
13.25 Обзор. Чрезвычайное происшествие.
14.00, 01.20 «Место встречи» (16+).
16.25 Т/с «Улицы разбитых фонарей».
18.00 «Говорим и показываем» (16+).
19.45 Т/с «Брат за брата» (18+).
21.35 «Экстрасенсы против детективов»
23.10 Большинство.
00.20 «Мы и наука. Наука и мы».

ТНТ
07.00 М/с «Черепашки-ниндзя» (12+).
07.30, 02.55, 04.25 «Холостяк» (16+).
09.00, **10.30** «Дом-2. Остров любви».
11.30 «Школа ремонта» (12+).
12.30, 13.30, 14.00, 14.30, 19.00, 19.30, 20.00 «Comedy Woman» (16+).
15.00, 16.00, 17.00, 18.00 «Где логика?».
21.00 «Комеди Клаб» (16+).
22.00 «Comedy Баттл» (16+).
23.00, **00.00** «Дом-2. После заката».
01.00 Х/ф «Холодный фронт» (18+).

ТВ-ЦЕНТР
06.00 «Настроение».
08.00 Х/ф «Взрослые дети» (12+).
09.25, 11.50, 15.10 Х/ф «Беспокойный участок» (16+).
11.30, 14.30, 22.00 События (16+).
14.50 Город новостей (16+).
17.35 Т/с «Вселенский заговор» (12+).
19.30 «В центре событий» (16+).
20.40 «Право голоса» (16+).
22.30 Приют комедиантов (12+).
00.25 Д/ф «Е. Миронов. Один в лодке».
01.15 Х/ф «Ребёнок к ноябрю» (12+).
03.05 Петровка, 38.

КАРУСЕЛЬ
05.00 «Ранние пташки».
06.55 «С добрым утром, малыши!»
07.15 «Пляс-класс».
07.25 М/с «Добрые чудеса в стране Лалалупсия».
08.10 М/с «Суперкрылья».
08.35 М/с «Робокар Поли и его друзья».
09.40 «Битва фамилий».
10.05 М/с «Ягодный пирог».
10.50 «Разные танцы».
11.00, 12.15, 13.30, 14.30, 16.30 М/с «Поезд динозавров».
11.55 «В мире животных».
13.00, 23.10 Т/с «Семья Светофоровых».
14.20 «Перемешка».
16.15 «Видимое невидимое».
17.20 М/с «Клуб Винкс».
18.15 М/с «Смешарики».
19.15 М/с «Малыши-прыгуши».
19.40 М/с «Маленький зоомагазин».
20.30 «Спокойной ночи, малыши!»
20.50 М/с «Щенячий патруль».
22.00 М/с «Трансформеры».
22.25 М/с «Могучие рейнджеры».
22.50 М/с «Время Йо-Кай».
23.35 «Навигатор. Дайджест».
23.40 М/с «Зиг и Шарко».
00.25 М/ф «Корабль сокровищ».

ДОМАШНИЙ
06.30 «Жить вкусно с Д. Оливером».
07.30 «Домашняя кухня» (16+).
08.00, 18.00, 23.40 «6 кадров» (16+).
08.05, 02.25 «По делам несовершеннолетних» (16+).
10.05 Х/ф «Нина» (16+).
18.05 Т/с «Она написала убийство».
19.00 Х/ф «Подари мне воскресенье».
22.40 Д/ф «Я не боюсь сказать» (16+).
00.30 Х/ф «Перелётные пташки».

МАТЧ ТВ
08.30 Д/ф «Безграничные возможности».
09.00, 09.25, 11.30, 16.15, 17.25 Новости.
09.05 «Зарядка ГТО».
09.30, 13.45, 17.30, 01.00 Все на Матч!
10.15 Фигурное катание. Гран-при Японии. Пары. Короткая программа.
11.35 «Ростов. Live» (12+).
12.05 Фигурное катание. Женщины.
14.15 Футбол. Лига Европы.
16.20 Шахматы. Матч за звание чемпиона мира. Сергей Карякин (Россия) против Магнуса Карлсена (Норвегия).
16.40 Фигурное катание. Мужчины.
18.00 Д/ф «Второе дыхание» (16+).
18.30 Д/ф «После боя. Ф. Емельяненко».
19.00 Х/ф «Воин» (16+).
20.40, 01.45 Реалити «Бой в большом городе» (16+).
21.40 Баскетбол. Евролига. Мужчины. ЦСКА (Россия) – «Баскония» (Испания).
00.00 Все на футбол! Афиша (12+).

ПЯТЫЙ КАНАЛ
06.00, 10.00, 12.00, 15.30, 18.30 «Сейчас».
06.10 «Момент истины» (16+).
07.00 «Утро на»5» (6+).
09.10 «Место происшествия».
10.30, **11.20, 12.30**, **12.45**, **13.40**, **14.30**, **15.25, 16.00**, **16.45**, **17.35** Т/с «Спецотряд».
19.00, **19.45**, **20.40**, **21.25**, **22.10**, **23.05**, **23.55**, **00.40** Т/с «След» (16+).
01.30, **02.10**, **02.55** Т/с «Детективы».

ПЯТНИЦА
08.00, 10.00, 04.10 Пятница News.
08.30 М/ф «Врумиз» (12+).
08.40, 07.45 М/ф «Смешарики» (12+).
09.20, **10.30** Школа Доктора Комаровского
11.00, 17.00, 22.00 Орел и решка.
16.00 Леся здеся (16+).
21.00 Проводник (16+).
23.00 Приманка. Пацанки (16+).
00.00 Аферисты в сетях (16+).
01.00 Х/ф «Армагеддон» (16+).

ОТР
07.00 Д/ф «Софья Снессорева» (12+).
07.40, 00.05 «Культурный обмен».
08.30, 14.05, 00.50 «Большая страна».
09.30, 16.05 «Календарь» (12+).
11.05, 22.05 Х/ф «Выстрел в тумане».
12.00, 13.00, 14.00, 15.00, 16.00, 21.00, 23.00, 00.00 Новости.
12.05, 23.05 Х/ф «Выстрел в тумане».
12.30 Д/ф «Нити добра» (12+).
13.05, 21.25 «За дело!» (12+).
13.45 «Занимательная наука» (12+).
15.20, 23.30 «От первого лица» (12+).
17.00, 03.30 «Отражение» (12+).
01.40 Д/ф «Светлейший и отвергнутый».

ЮГРА
05.00, 06.00, 11.00, 17.00 Новости.
05.30, 17.15 «Давайте разберемся».
05.45, 11.15, 13.30, 17.30 «Спецзадание. Северный дом» (12+).
06.25 «Кошки-осторожки» (6+).
06.40 М/ф «Юху и его друзья» (6+).
07.00 «С 7 до 9» (12+).
09.00 «Академия профессий» (6+).
09.25 «Югорика» (6+).
09.35, 00.00 «День» (16+).
10.10, 17.55 Т/с «Одна ночь любви».
11.30 Военный фильм «На ясный огонь» (12+).
13.00 Новости (16+).
13.15 «Давайте разберемся».
13.45 Д/ф «Ломбовож» (12+).
14.10 Т/с «Две зимы и три лета».
15.00 «Новости планеты» (6+).
15.10 Д/ф «В одном шаге от третьей мировой» (16+).
16.05 «В поисках поклевки» (12+).
16.30 Д/ф «Химия вкуса» (12+).
18.50, 19.40, 02.00 Чемпионат КХЛ. «Югра» – «Амур» 2016 г. (6+).
22.05, 01.15 Ток-шоу «Дайте слово».
22.50 Т/с «Ковчег» (12+).
00.35 «Эпицентр» (16+).

Суббота, 26 ноября

ПЕРВЫЙ
05.10 «Мужское / Женское».
06.00, 10.00, 12.00, 17.50 Новости.
06.10 Х/ф «Успех» (12+).
08.00 «Играй, гармонь любимая!»
08.45 «Смешарики».
09.00 «Умницы и умники» (12+).
09.45 «Слово пастыря».
10.15 «Телебиография. Эпизоды». К юбилею Александра Маслякова (12+).
11.20 «Смак» (12+).
12.20 «Идеальный ремонт».
13.20 «На 10 лет моложе» (16+).
14.10 «Голос». Спецвыпуск (12+).
16.50 «Кто хочет стать миллионером?»
18.00 Т/с «Ледниковый период» (12+).
20.25 Жеребьевка Кубка конфедераций по футболу 2017 г. Передача из Казани.
21.00 «Время».
21.20 «Сегодня вечером» (16+).
22.40 «Подари жизнь».
00.15 Х/ф «Молодость» (18+).

РОССИЯ 1
04.55 Х/ф «Кактус и Елена» (12+).
07.05 «Диалоги о животных».
08.00, 11.20 Вести. Местное время.
08.20 Россия. Местное время. (12+).
09.20 «Сто к одному».
10.10 «Семейный альбом» (12+).
11.00, 14.00 Вести.
11.40 «Аншлаг и Компания» (16+).
14.20 Х/ф «Дублёрша» (16+).
18.00 «Субботний вечер».
20.00 Вести в субботу.
21.00 Х/ф «Пластмассовая королева».
00.35 Х/ф «Жизнь после жизни».

РОССИЯ К
06.30 Канал «Евроньюс».
10.00 Библейский сюжет.
10.35 Х/ф «Давай поженимся».
11.55 Д/ф «Юрий Назаров».
12.35 «Нефронтовые заметки».
13.05 «Душа России». Гала-концерт.
14.35 «Кусочки жизни... Ю. Никулин».
15.00 Д/ф «Прощай, старый цирк».
16.15 «Игра в бисер».
17.00 Новости культуры.
17.30 Д/ф «Музеи Ватикана. Между небом и землей».
18.35 «Романтика романса».
19.30 Х/ф «Два Федора».
21.00 Большая опера- 2016 г.
22.55 «Белая студия».
23.35 Х/ф «Красный круг» (16+).
01.55 «Загадка Северной Шамбалы».
02.40 Д/ф «Дом Луиса Баррагана. Миф о модерне».

Т+В
06.00 Музыкальный канал (16+).
06.30 «День» пр-ва ТК Ермак (16+).
07.30 «Точнее» (16+).
08.00, 19.30 Д/ф «История государства Российского» (16+).
08.30 «Будьте здоровы» (12+).
09.30, 17.30 Тобольское время «День за днем» (12+).
10.00 Х/ф «Вечерняя сказка» (16+).
12.00, 18.00 «ТСН» (прямой эфир).
12.15 «Репортер. Золотая осень – 2016».
12.30 Х/ф «Жуков» (16+).
15.30 «Достояние республики. Песни из репертуара Валерии» (12+).
18.15 «Яна Сулыш» (12+).
18.45 «Себер йолдызлары» (12+).
19.00 «Объективно» (16+).
19.45 «Тюменский характер. 25 лет службе занятости» (12+).
20.00 Д/ф «Самые крупные катастрофы. Армянская катастрофа» (16+).
21.00 Д/ф «В мире «звезд» (16+).
21.55 «Город кино» (16+).
22.00 Х/ф «Три девятки» (16+).

СТС
06.00, 05.15 «Ералаш».
06.25 М/с «Барбоскины».
07.00 М/с «Приключения Джеки Чана».
07.25, 11.40 М/ф «Страстный Мадагаскар» (6+).
07.45, 11.30 М/с «Забавные истории».
07.55 М/с «Робокар Поли и его друзья».
08.30 М/с «Смешарики».
09.00 М/с «Фиксики».
09.15 М/с «Три кота».
09.30 «Руссо туристо». Тревел-шоу.
10.30 Реалити «Успеть за 24 часа».
12.00 Х/ф «Чёрная молния».
14.05 Х/ф «Снежные псы» (12+).
16.00, 16.30 «Уральские пельмени».
17.00 Х/ф «Железный человек» (12+).
19.20 М/ф «Пингвины Мадагаскара».
21.00 Х/ф «Железный человек-2».
23.25 Х/ф «Авария» (16+).
01.10 Х/ф «Большая свадьба» (16+).

СТС LOVE
06.00, 04.55 М/с «Смешарики».
07.55 Т/с «Папины дочки» (16+).
21.00 Т/с «Страшная любовь» (16+).
22.00 «Невеста для MBAND» (16+).
23.00 Музыка на СТС Loveve (16+).
01.00 Т/с «Ранетки» (16+).

НТВ
05.05 «Их нравы».
05.35 «Преступление будет раскрыто».
07.25 Смотр.
08.00, 10.00, 16.00 «Сегодня».
08.20 «Стрингеры НТВ» (12+).
08.50 «Устами младенца».
09.35 «Готовим с А. Зиминым».
10.20 «Главная дорога» (16+).
11.00 «Еда живая и мёртвая» (12+).
12.00 «Квартирный вопрос».
13.05 «Двойные стандарты» (16+).
14.05 «Поедем, поедим!»
15.05 Своя игра.
16.20 «Однажды...» (16+).
17.10 «Секрет на миллион» (16+).
19.00 «Центральное телевидение».
20.00 Новые русские сенсации (16+).
21.00 Ты не поверишь! (16+).
22.00 «Мировая закулиса. Таблетка от здоровья» (16+).
22.50 «Международная пилорама».
23.40 «Охота» (16+).
01.15 Д/с «Таинственная Россия».

ТНТ
07.00, 07.30, 08.00, 08.30 «ТНТ. MIX».
09.00 «Агенты 003» Программа (16+).
09.30, **10.30** «Дом-2. Остров любви».
11.30 «Школа ремонта» (12+).
12.30, 01.30 «Такое кино!» (16+).
13.00, 20.00 «Битва экстрасенсов».
14.30, 15.00, 16.00 «Comedy Woman».
17.00 Х/ф «Падение Лондона» (16+).
19.00, 19.30 «Экстрасенсы ведут расследование» (16+).
21.30 «Танцы» (16+).
23.30, **00.30** «Дом-2. После заката».
02.00 Х/ф «Знакомьтесь, Джо Блэк».

ТВ-ЦЕНТР
05.55 «Марш-бросок» (12+).
06.30 АБВГДейка.
06.55 Х/ф «Две истории о любви».
09.00 «Православная энциклопедия».
09.30 Х/ф «Сказка о царе Салтане».
10.55, 11.45 Х/ф «Молодая жена».
11.30, 14.30, 23.25 События (16+).
13.10, 14.50 Х/ф «Коготь из Мавритании» (16+).
17.10 Х/ф «Коготь из Мавритании 2».
21.00 «Постскриптум» (16+).
22.10 «Право знать!» Ток-шоу (16+).
23.40 «Право голоса» (16+).
02.50 «Украина. Три года ждут» (16+).

КАРУСЕЛЬ
05.00 М/с «Черепашка Лулу».
05.55 «Пляс-класс».
06.00 М/с «Барбоскины».
07.00 «С добрым утром, малыши!»
07.25 Международный конкурс исполнителей детской песни «Евровидение 2016».
10.00 М/с «Томас и его друзья».
10.50 М/с «Три кота».
11.30 «Будь «Лучше всех!»
11.45 М/с «Инспектор Гаджет».
12.50 М/с «Гуппи и пузырики».
14.00 М/с «Литтл Чармерс».
16.00 М/с «Непоседа Зу».
17.00 М/ф «Томас и его друзья».
18.00 М/с «Свинка Пеппа».
20.30 «Спокойной ночи, малыши!»
20.40 М/с «Смешарики. Пин-код».
23.30 Т/с «Доктор Кто» (12+).
01.00 М/с «Фиш и Чипс».

ДОМАШНИЙ
06.30 «Жить вкусно с Д. Оливером».
07.30 Х/ф «Бобби» (16+).
10.20, 05.00 «Домашняя кухня» (16+).
10.50 Х/ф «Кто-то теряет, кто-то находит» (16+).
14.20 Х/ф «Призрак в кривом зеркале».
18.00, **19.00** Х/ф «Великолепный век».
22.55 Д/ф «Героини нашего времени».
23.55 «6 кадров» (16+).
00.30 Х/ф «Королёк-птичка певчая».

МАТЧ ТВ
08.30, 10.05, 12.55, 14.40, 19.05, 21.55 Новости.
08.40 Фигурное катание. Танцы на льду.
10.10 «Бой в большом городе». Live.
10.30 Фигурное катание. Пары.
12.00 Все на Матч! События недели.
12.25 «Инспектор ЗОЖ» (12+).
13.00 Спортивный вопрос.
14.00 Фигурное катание. Женщины.
14.45 «Тренеры. Live» (12+).
15.05 Все на футбол! Афиша (12+).
15.50 РОСГОССТРАХ. Чемпионат России по футболу. ЦСКА – «Рубин» (Казань).
17.55 ФОРМУЛА-1. Гран-при Абу-Даби
19.10, 22.00, 01.25 Все на Матч!
19.50 РОСГОССТРАХ. Чемпионат России по футболу. «Терек» (Грозный) – «Спартак» (Москва).
22.25 Футбол. Чемпионат Англии. «Челси» – «Тоттенхэм».
00.25 Реалити «Бой в большом городе».

ПЯТЫЙ КАНАЛ
06.10 М/ф «Аргонавты».
06.45 Т/с «Спецотряд «Шторм» (16+).
09.35 «День ангела».
10.00, 18.30 «Сейчас».
10.10, **11.00**, **11.55**, **12.40**, **13.35**, **14.20**, **15.05**, **16.00**, **16.50**, **17.35** Т/с «След».
19.00, 20.00, 20.55, 21.55 Х/ф «Охотники за караванами» (16+).
22.50, 23.45 Х/ф «Вместе навсегда».
02.25, **03.20** Т/с «Спецотряд «Шторм».

ПЯТНИЦА
08.00, 08.40, 07.15 М/ф «Смешарики».
08.30 М/ф «Врумиз» (12+).
10.00 Школа Доктора Комаровского.
11.35 Х/ф «Хатико» (16+).
13.30 Еда, я люблю тебя (16+).
14.30 Орел и решка (16+).
15.30 ЖаннаПожени (16+).
16.35 Х/ф «Армагеддон» (16+).
19.40 Х/ф «Гравитация» (12+).
21.30 Леся здеся (16+).
22.30 Ревизорро. Москва. Рублевка.
23.30, 00.35 Ревизорро. Москва (16+).

ОТР
07.35, 14.00 «Новости Совета Федерации»
07.50, 14.15 «Основатели» (12+).
08.00 Д/ф «Светлейший и отвергнутый»
08.45 Х/ф «Принцесса на горошине».
10.10 «Служу Отчизне» (12+).
10.40 «Большая наука» (12+).
11.35, 02.25 Х/ф «Конец атамана».
12.45 «Занимательная наука» (12+).
13.00, 20.45, 02.00 «От первого лица».
13.30 «Вспомнить все» (12+).
14.30 «За дело!» (12+).
15.10, 01.20 Д/ф «Иностранка на русском престоле» (12+).
15.50 «Дом «Э» (12+).
16.15 Спецрепортаж. (12+).
16.25 «Культурный обмен» (12+).
17.10 Т/с «Таксист» (16+).
21.00 Новости.
21.20, 03.40 Х/ф «Чародеи».
23.55 Всероссийский конкурс и концерт «Семья года» (12+).
06.10 «Фигура речи» (12+).

ЮГРА
05.00 Д/ф «В одном шаге от третьей мировой» (16+).
05.55 «Гражданин Югры» (12+).
06.05 Д/ф «Химия вкуса» (12+).
06.35 Х/ф «Перстень княгини Анны».
08.00 «День» (16+).
08.35 «Съешьте это немедленно».
09.00 «Среда обитания» (16+).
10.00 «Спецзадание» (16+).
10.15 «Духовный мир Югры» (12+).
10.30 М/ф «Юху и его друзья» (6+).
10.45 «Расскажи и покажи» (6+).
11.00 «Спортивный калейдоскоп».
11.30 «Хочу верить» (12+).
12.05 «Доброго здоровьица!» (16+).
13.00, 17.00, 19.00 Новости (16+).
13.15 Х/ф «Белые ночи почтальона Тряпицына» (18+).
14.55 Ток шоу «Они и мы» (16+).
15.45 Х/ф «Марко макако» (6+).
17.15 Х/ф «Непридуманное убийство».
18.10 «Моя правда» (12+).
19.30, 03.30 Х/ф «Одесса — мама».
21.05 Телепроект «В наше время».
22.00 Х/ф «Хранители сокровищ».
23.50 Концерт «Madonna Confession Tour» (12+).

официально

Распоряжение администрации Тобольского района от 10 ноября 2016 г. № 1303 в № 91 от 12 ноября 2016 г.

Приложение к распоряжению администрации Тобольского района от 10 ноября 2016 г. № 1303

Задание на подготовку документации по планировке территории в составе проекта планировки территории и проекта межевания территории для строительства и эксплуатации линейных объектов по титулу: «Строительство ПП 500 кВ Тобол с заходами ВЛ 500 кВ»: КВЛ-10 кВ Иртыш-Тобол I, II цепь, ВЛ 500 кВ Тобол-Тюмень, ВЛ 500 кВ Нелым – Тобол, ВЛ 500 кВ Иртыш – Тобол, ВЛ 500 кВ Демьянская – Тобол

№ п/п	Наименование разделов	Содержание
1	Вид документации по планировке территории	Проект планировки территории, проект межевания территории
2	Основание для разработки документации по планировке территории	Заявление АО «ЭнергоСтройПроект»
3	Заказчик	АО «ЭнергоСтройПроект»
4	Разработчик	АО «ЭнергоСтройПроект»
5	Источник финансирования работ	Изготовление проекта планировки территории, проекта межевания территории будет осуществлено силами и за счёт АО «ЭнергоСтройПроект». Источник финансирования строительства объектов по титулу «Строительство ПП 500 кВ Тобол с заходами ВЛ 500 кВ» собственные средства ПАО «ФСК ЕЭС»
6	Нормативная правовая база разработки документации по планировке территории	Градостроительный кодекс РФ, Земельный кодекс РФ, Постановление Правительства Тюменской области от 14.09.2010 № 260-п «Об утверждении Положения о составе и содержании проектов планировки территории, подготовка которых осуществляется на основании документов территориального планирования Тюменской области, документов территориального планирования муниципальных образований Тюменской области». Региональные нормативы градостроительного проектирования, утвержденные постановлением Правительства Тюменской области от 19.03.2008 № 82-п. СНиП 11-04-2003 Инструкция о порядке разработки, согласования, экспертизы и утверждения градостроительной документации. СанПиН 2.2.1/2.1.1.1200-03 «Санитарно-защитные зоны и санитарная классификация предприятий, сооружений и иных объектов». СП 42.13330.2011 Свод правил «Градостроительство. Планировка и застройка городских и сельских поселений» актуализированная редакция СНиП 2.07.01-89*». Решение Думы Тобольского муниципального района от 22.12.2010 № 160 «Об утверждении генерального плана Верхнеаремзянского сельского поселения Тобольского района». Решение Думы Тобольского муниципального района от 29.09.2016 № 290 «Об утверждении Правил землепользования и застройки Верхнеаремзянского сельского поселения в новой редакции». Решение Думы Тобольского муниципального района от 15 сентября 2005 г. № 102 «Об утверждении положения о порядке организации и проведении публичных слушаний в Тобольском муниципальном районе».
7	Описание проектируемой территории с указанием ее наименования и основных характеристик	Границы проектируемой территории расположены в Верхнеаремзянском и Башковском сельских поселениях Тобольского района, в соответствии с приложением № 1 к заданию: – территория для строительства и эксплуатации КВЛ 10 кВ Иртыш – Тобол I, II цепь расположена на 600 м южнее д. Денисова, ориентировочная площадь 1,3705 га- из них 1.2840 га на землях лесного фонда; – территория для строительства ВЛ 500 кВ Тобол – Тюмень, ВЛ 500 кВ Нелым – Тобол – расположена на 4500 м южнее с. Верхние Аремзяны на территории Абалакского природно-исторического комплекса – ориентировочная площадь 1,0583 га на землях лесного фонда; – территория для строительства ВЛ 500 кВ Иртыш – Тобол, ВЛ 500 кВ Демьянская – Тобол расположена на 2000 м юго-западнее бывшей д. Потапова ориентировочная площадь 0,8554 га на землях лесного фонда.
8	Цель разработки и задачи проекта	*Цель:* Обеспечение установления границ земельных участков, предназначенных для строительства и размещения линейных объектов. *Задачи:* определение границ образуемых и изменяемых земельных участков, планируемых для предоставления физическому или юридическому лицу для строительства планируемых к размещению линейных объектов; определение границ земельных участков, предназначенных для размещения линейных объектов; разработка проекта зоны с особыми условиями использования территории планируемых к размещению линейных объектов; обеспечение публичности и открытости градостроительных решений; создание информационного ресурса ИСОГД в виде базы пространственных и иных данных об объектах градостроительной деятельности в целях обеспечения автоматизации процессов при исполнении муниципальных функций и предоставлении услуг в сфере градостроительной деятельности.
9	Состав документации по планировке документации.	Материалы основной (утверждаемой) части проекта планировки территории в графической форме должны содержать: а) основной чертеж проекта планировки территории в масштабе 1:1000 – 1:2000, на котором отображаются: 1) красные линии; 2) линии, обозначающие дороги, проезды, улицы, включая тротуары, пешеходные дорожки, линии связи, объекты инженерной и транспортной инфраструктур, включая надземные пешеходные переходы; 3) границы зон планируемого размещения объектов социально-культурного и коммунально-бытового назначения, иных объектов капитального строительства; 4) границы зон планируемого размещения объектов федерального значения (при наличии), объектов регионального значения (при наличии), местного значения. *Материалы основной (утверждаемой) части проекта планировки территории в текстовой форме* должны содержать: 1) положение о размещении объектов капитального строительства федерального, регионального, местного значения 2) положения о характеристиках планируемого развития территории, включающие сведения о характеристиках развития систем транспортного обслуживания и инженерно-технического обеспечения, необходимых для развития территории. *Материалы проекта межевания территории в графической форме* должны содержать чертежи межевания территории, на которых отображаются: – красные линии, утвержденные в составе проекта планировки территории; – линии отступа от красных линий в целях определения места допустимого размещения зданий, строений, сооружений; – границы образуемых и изменяемых земельных участков на кадастровом плане территории, условные номера образуемых земельных участков; – границы территорий объектов культурного наследия; – границы зон с особыми условиями использования территорий; – границы зон действия публичных сервитутов. В проекте межевания территории также должны быть указаны: 1) площадь образуемых и изменяемых земельных участков и их частей; 2) образуемые земельные участки, которые после образования будут относиться к территориям общего пользования или имуществу общего пользования; 3) вид разрешенного использования образуемых земельных участков в соответствии с проектом планировки территории в случаях, предусмотренных настоящим Кодексом. *Материалы по обоснованию проекта планировки территории* в графической форме должны содержать: 1) схема расположения элемента планировочной структуры; 2) схема использования территории в период подготовки проекта планировки территории; 3) план красных линий (основной чертёж) с разбивкой; 4) схема организации улично-дорожной сети (в населённых пунктах); 5) схема границ территорий объектов культурного наследия; 6) схема границ зон с особыми условиями использования территорий; 7) схема вертикальной планировки и инженерной подготовки территории; 8) план трассы линейного объекта. *Пояснительная записка по обоснованию проекта планировки территории в текстовой форме* должна содержать описание и обоснование положений: 1) по определению параметров планируемого строительства систем транспортного обслуживания и инженерно-технического обеспечения, необходимых для развития территории; 2) основных технико-экономических показателей и иных обоснований проектных решений; 6) по защите территории от чрезвычайных ситуаций природного и техногенного характера, проведению мероприятий по гражданской обороне и обеспечению пожарной безопасности в случае, если на территории расположены или предусмотрены данным проектом планировки территории опасные объекты.

Окончание на 8 стр.

Воскресенье, 27 ноября

ПЕРВЫЙ

05.40, 06.10 «Наедине со всеми».
06.00, 10.00, 12.00 Новости.
06.40 Х/ф «Семь нянек».
08.10 «Смешарики. ПИН-код».
08.20 «Часовой» (12+).
08.55 «Здоровье» (16+).
10.15 «Непутевые заметки» (12+).
10.35 «Пока все дома».
11.25 Фазенда.
12.15 «Открытие Китая».
12.40 «Теория заговора» (16+).
13.40 Юбилейный концерт В. Добрынина.
15.30 Т/с «Точь-в-точь» (16+).
18.40 «КВН - 55 лет!» Юбилейный выпуск (16+).
21.00 Воскресное «Время».
22.30 Что? Где? Когда?
23.40 Х/ф «Хочешь или нет?» (16+).
01.15 Д/ф «Я – Али» (16+).

РОССИЯ 1

05.00 Х/ф «Чёрный принц».
07.00 М/с «Маша и Медведь».
07.30 «Сам себе режиссёр».
08.20, 03.35 «Смехопанорама».
08.50 «Утренняя почта».
09.30 «Сто к одному».
10.20 Вести-Москва.
11.00, 14.00 Вести.
11.20 «Смеяться разрешается».
14.20 Х/ф «Мезальянс» (12+).
18.00 Всероссийский открытый телевизионный конкурс юных талантов «Синяя Птица».
20.00 Вести недели.
22.00 «Воскресный вечер с Владимиром Соловьёвым» (12+).
00.30 Г. Жженов. «Русский крест».

РОССИЯ К

06.30 Канал «Евроньюс».
10.00 «Обыкновенный концерт».
10.35 Х/ф «Два Федора».
12.05 Легенды кино.
12.35 Россия, любовь моя!
13.00 «Кто там...»
13.30, 01.00 Д/с «Дикие острова».
14.25 «Что делать?»
15.10 Гении и злодеи.
15.40, 01.55 «Мистический Даргавс».
16.25 Д/ф «Жизнь после жизни».
18.25 «Пешком...». Москва Жилярди.
19.00 Библиотека приключений.
19.15 Х/ф «Пой, ковбой, пой».
20.35 Вспоминая Д. Лихачева.
22.05 «Ближний круг Н. Лебедева».
23.00 Х/ф «Давай поженимся».

Т+В

06.00, 06.15 «Себер йолдызлары».
06.30, 18.30 «Сельская среда» (12+).
06.45, 12.00 «Сделано в Сибири».
07.00 Д/ф «История государства Российского» (16+).
07.15 «Тюменский характер. 25 лет службе занятости» (12+).
07.30 «Объективно» (16+).
08.00 «Яна Сулыш» (12+).
08.30 Д/ф «В мире людей» (16+).
09.30 Х/ф «И в шутку, и всерьез».
10.00 Х/ф «Учитель музыки» (16+).
12.15, 18.45 «Новостройка» (12+).
12.30 Х/ф «Жуков» (16+).
15.30 Концерт «Юбилейный вечер Олега Анофриева» (12+).
17.30 «Тюменская арена» (6+).
18.00 «Накануне. Итоги» (16+).
19.00 «Частности» (16+).
19.15 «Деньги за неделю» (16+).
19.30 «Задело» (16+).
20.00 «Хоккей. Чемпионат ВХЛ. ХК «Рубин» (Тюмень) – ХК «Ижсталь» (Ижевск) (6+)
22.00 «Город кино. Наше мнение».
22.15 Х/ф «Шаолинь» (16+).

СТС

06.00 «Ералаш».
06.40 М/с «Барбоскины».
07.15, 09.00 М/с «Фиксики».
07.45, 10.30 М/ф «Снежная королева».
07.55 М/с «Робокар Поли и его друзья».
08.30 М/с «Смешарики».
09.15 М/с «Три кота».
09.30, 15.00 «МастерШеф. Дети. Второй сезон» (6+).
10.40 Х/ф «Снежные псы» (12+).
12.35 Х/ф «Железный человек-2».
16.00, **16.30** «Шоу Уральских пельменей».
17.30 М/ф «Пингвины Мадагаскара», (Ивашка из Дворца пионеров».
19.10 Х/ф «Моя ужасная няня».
21.00 Х/ф «Железный человек-3».
23.25 Х/ф «Переводчица» (16+).
01.55 Х/ф «Не сдавайся» (16+).

СТС LOVE

06.00, 04.55 М/с «Смешарики».
07.55 Т/с «Папины дочки» (16+).
21.00 Т/с «Модная полиция» (16+).
22.00 «Невеста для MBAND» (16+).
23.00 Музыка на СТС Loveve (16+).

НТВ

05.00 «Их нравы».
05.25 «Охота» (16+).
07.00 «Центральное телевидение».
08.00, 10.00, 16.00, 19.00 «Сегодня».
08.20 «Счастливое утро».
09.25 «Едим дома».
10.20 «Первая передача» (16+).
11.05 «Чудо техники» (12+).
12.00 «Дачный ответ».
13.05 «НашПотребНадзор» (16+).
14.10, 16.20 «Одессит» (16+).
18.00 Следствие вели.. (16+).
19.25 Х/ф «Золотой транзит» (16+).
21.30 «Киношоу» (16+).
00.05 «Про любовь» (16+).

ТНТ

07.00, 07.30, 08.00, 08.30 «ТНТ. MIX».
09.00, **10.00** «Дом-2. Остров любви».
11.00 «Перезагрузка» (16+).
12.00 «Импровизация» (16+).
13.00 «Где логика?» (16+).
14.00, 20.00, 21.00 «Однажды в России».
14.30 Х/ф «Падение Лондона» (16+).
16.35 Х/ф «Паркер» (16+).
19.00, 19.30 «Комеди Клаб» (16+).
22.00 «STAND UP» (16+).
23.00, **00.00** «Дом-2. После заката».
01.00 «Не спать!» (16+).

ТВ-ЦЕНТР

05.50 Х/ф «Привет, кондер!» (12+).
07.55 «Фактор жизни» (12+).
08.25 Д/ф «Женщины» (12+).
08.55 Х/ф «Вселенский заговор».
10.55 «Барышня и кулинар» (12+).
11.30, 00.15 События (16+).
11.45 Х/ф «Гусарская баллада» (12+).
13.35 «Смех с доставкой на дом».
14.30 Московская неделя (16+).
15.00 Х/ф «Никогда не забуду тебя».
17.00 Х/ф «Синхронистки» (12+).
20.40 Т/с «Призрак уездного театра».
00.30 Петровка, 38.

КАРУСЕЛЬ

05.00 М/с «Ангелина Балерина. История продолжается».
05.55 «Пляс-класс».
06.00 М/с «Лунтик и его друзья».
07.00 «С добрым утром, малыши!»
07.20 М/с «Октонавты».
08.00 «Все, что вы хотели знать, но боялись спросить».
08.30 М/с «10 друзей Кролика».
09.30 «Школа Аркадия Паровозова».
10.00 М/с «Томас и его друзья».
10.50 М/с «Фиксики».
11.30 «Секреты маленького шефа».
12.00 М/ф «Барби и сестры».
13.15 М/с «Свинка Пеппа».
14.00 М/с «Тима и Тома».
16.05 М/с «Маленькое королевство».
17.05 М/с «Пожарный Сэм».
18.10 М/с «Ми-Ми-Мишки».
20.30 «Спокойной ночи, малыши!»
20.40 М/с «Смешарики».
23.30 Т/с «Доктор Кто» (12+).
01.10 М/с «Фиш и Чипс».

ДОМАШНИЙ

06.30 «Жить вкусно с Д. Оливером».
07.30, 18.00, 00.00 «6 кадров» (16+).
08.05 Д/ф «Матрона Московская. Истории чудес» (16+).
09.05 Х/ф «Подари мне воскресенье».
12.45 «Подари мне воскресенье».
16.05 Х/ф «Другая жизнь» (16+).
18.05 Д/ф «Великолепный век» (16+).
19.00 Х/ф «Великолепный век» (16+).
23.00 Д/ф «Не забудь позвонить маме».
00.30 Х/ф «Королёк-птичка певчая».

МАТЧ ТВ

08.30 Смешанные единоборства. UFC. Р. Уиттакер против Д. Брансона.
10.30, 14.05, 17.00 Новости.
10.35 Все на Матч! События недели.
11.05 Футбол. Чемпионат Германии. «Бавария» – «Байер».
13.05 Реалити «Бой в большом городе».
14.10 Д/ф «Лица биатлона» (12+).
14.40 Баскетбол. Единая лига ВТБ. «Енисей» (Красноярск) – «Зенит» (Санкт-Петербург).
17.05 Шахматы. Матч за звание чемпиона мира. Сергей Карякин (Россия) против Магнуса Карлсена (Норвегия).
17.25, 01.10 Все на Матч!
17.50 ФОРМУЛА-1. Гран-при Абу-Даби.
20.05 Биатлон. Кубок мира. Смешанная эстафета.
20.50 РОСГОССТРАХ. Чемпионат России по футболу. «Краснодар» – «Зенит» (Санкт-Петербург).
22.55 Биатлон. Кубок мира. Одиночная смешанная эстафета.
00.00 После футбола с Г. Черданцевым.
01.00 «Бой в большом городе». Special.

ПЯТЫЙ КАНАЛ

07.35 М/ф «Веселая карусель».
10.00 «Сейчас».
10.10 «Истории из будущего».
11.00, **11.45**, **12.35**, **13.20**, **14.05**, **14.55**, **15.40**, **16.25**, **17.10** Т/с «След» (16+).
18.00 Главное.
19.30, 20.35, 21.35, 22.35, 23.35, 00.35, 01.40, 02.40 Х/ф «Военная разведка».

ПЯТНИЦА

08.00, 08.40 М/ф «Смешарики» (12+).
08.30 М/ф «Врумиз» (12+).
09.30, **10.20** Школа Доктора Комаровского.
10.55 Еда, я люблю тебя (16+).
12.00 Леся здеся (16+).
13.00 Проводник (16+).
15.00 На ножах (16+).
16.00, 23.00 Ревизорро. Москва (16+).
19.15 Пацанки (16+).
20.15 Барышня-крестьянка (16+).
21.15 Х/ф «Гравитация» (12+).
02.05 Экс на пляже (16+).

ОТР

07.30 «Служу Отчизне» (12+).
08.00 «Культурный обмен» (12+).
08.45, 21.40 Х/ф «Вас вызывает Таймыр» (12+).
10.10 «От прав к возможностям».
10.40 «Большая наука» (12+).
11.35 Х/ф «Конец атамана» (16+).
12.45 «Гамбургский счет» (12+).
13.15 «Доктор Ледина» (12+).
13.30 «За строчкой архивной» (12+).
14.00, 20.45 «От первого лица» (12+).
14.15 Х/ф «Принцесса на горошине».
15.40 Всероссийский конкурс и концерт «Семья года» (12+).
17.10 Т/с «Гибель Империи» (12+).
21.00, 01.20 «Отражение недели».
23.10, 04.50 Х/ф «Лавина» (16+).
00.55 Д/ф «Нити добра» (12+).

ЮГРА

05.00, 07.30 Новости (16+).
05.45 Х/ф «Белые ночи почтальона Тряпицына» (18+).
08.00, 18.30 «Мои соседи. Мамы».
08.35 «Съешьте это немедленно».
09.00 «Моя правда» (12+).
10.00 М/ф «Смелый большой панда».
11.35 Телепроект «В наше время».
12.25 «Доброго здоровьица!» (16+).
13.15 Х/ф «Год золотой рыбки» (16+).
15.10 «Эпицентр» (16+).
15.50 Ток-шоу «Дайте слово» (16+).
16.35 «По сути» (16+).
16.50 «Спецзадание» (16+).
17.05 «Среда обитания» (16+).
18.00 «Спортивный калейдоскоп».
19.30, 03.30 Х/ф «Одесса – мама».
21.05 «Реальная кухня» (12+).
22.05 Х/ф «Несносные леди» (16+).
00.10 «Розыгрыш» (16+).
01.15 Х/ф «Графиня» (16+).

В программе возможны изменения по независящим от редакции причинам

доступная среда

Достижения особых олимпийцев

На очередном аппаратном совещании в администрации Тобольского района был рассмотрен вопрос об обеспечении доступного получения образовательных услуг детям-инвалидам и детям с ограниченными возможностями здоровья.

Докладывала коллегам о положении дел в этой части начальник отдела образования Светлана Бастрон. Она сообщила, что администрации района и отделу образования пришлось решить ряд задач по материально-техническому, кадровому обеспечению.

Отметим, что на территории Тобольского района проживают 162 ребёнка школьного возраста с ограниченными возможностями здоровья, в том числе 63 ребёнка-инвалида. И все они получают образовательные услуги в образовательных организациях.

На основании решения психолого-медико-педагогической комиссии трое учеников обучаются по адаптированной программе для слабовидящих, 32 ученика – по программе для детей с задержкой психического развития, 115 учеников – по программе для детей с умственной отсталостью, среди них 16 ребятишек с глубокой умственной отсталостью, обучение которых происходит по индивидуальным маршрутам. 11 детей обучаются по общеобразовательной программе, один ученик из Байкалово обучается с применением дистанционных технологий. 49 учеников занимаются по индивидуальным учебным планам. 41 ребёнок проходит обучение на дому.

Матвей Чернов, Санниковская школа

С 1 сентября 2016 года в пяти школах района – Прииртышской, Абалакской, Бизинской, Байкаловской, Овсянниковской реализуется федеральный государственный образовательный стандарт начального общего образования для обучающихся с ограниченными возможностями здоровья.

В образовательных организациях создаются материально-технические условия, обеспечивающие возможность беспрепятственного доступа детей-инвалидов в здания школ и их пребывания и обучения (строятся пандусы, предоставляются специально оборудованные учебные места, создаются адаптированные сайты образовательных организаций для детей с нарушениями зрения).

Педагоги, работающие с этой категорией детей, проходят обучающие курсы. В прошлом году проучилось 49 педагогов, в нынешнем – 35.

Образовательный процесс с особенными детьми строится с учётом особенностей их психо-физического развития. Занятия проводятся только в первую смену в рамках пятидневной учебной недели. Ребята участвуют в учебном процессе, внеурочной деятельности и в реабилитационно-коррекционных мероприятиях. Педагоги стараются максимально вовлечь детей с ограниченными возможностями здоровья в жизнь школы. 88% этих детей охвачено кружковой работой. Дополнительное образование получают и те, кто обучается на дому.

И результаты этой работы уже осязаемы. Матвей Чернов (Санниковская школа) занял второе место в областной олимпиаде «Художественное творчество учащихся 5-8 классов», Владимир Ахардинов (Байкаловская школа) – третье место в областной олимпиаде среди детей с ограниченными возможностями здоровья. Дильнур Фазылов (Ачирская школа) – третье место в Президентских состязаниях. Никита Попов (Бизинская школа) стал победителем в олимпиаде «Юный предприниматель». Марсель Бакиев (Нижнеаремзянская школа) одержал победу в районном шахматном турнире. Александр Ожегов и Ильяс Хакимов (Дегтярёвская школа) стали дипломантами Всероссийского конкурса «Я рисую мир».

По итогам прошлого учебного года все учащиеся с ограниченными возможностями здоровья были аттестованы, причём многие из них успевают на «4» и «5». 20 человек успешно окончили курс основной школы.

АННА ГЕРМАНОВА

наше всё

Бумага или пиксели?

Взрослые обеспокоены падением детского интереса к чтению.

Разговор на эту тему состоялся на семинаре, проходившем в районной центральной библиотеке. Участие в нём приняли библиотекари, специалисты комплексного центра социального обслуживания населения и районного центра творчества.

Не секрет, что в наше время родителям проще включить телевизор или разрешить ребёнку поиграть в компьютерные игры, чем сесть рядом со своим чадом и прочитать вместе книгу. Кто-то считает, что такая форма семейного досуга в наш век устарела. Но есть и те, кто утверждает, что художественное слово по-прежнему актуальный инструмент в деле укрепления семьи.

Важные аспекты затронула в своём выступлении заместитель директора КЦСОН Ирина Иванова, которая говорила об особенностях работы с неблагополучными семьями. Евгения Тунгулина, представитель ЦДТ, познакомила собравшихся с программами и проектами по работе с семьёй.

В активном обсуждении прошёл круглый стол «Эффективные формы работы с семьёй». Его участники высказывали мнение о том, что такое чтение, нужно ли ребёнку читать и какова роль семейного чтения в современных условиях. По мнению собравшихся, эффективным путём приобщения к домашнему чтению является взаимодействие библиотек и семей.

Своим опытом по привлечению родителей и юных читателей поделились библиотекари сельских филиалов. В Байкалово, рассказала Елена Зевакина, успешно работает клуб «Молодая семья». Объединению детей и взрослых способствуют и совместные дела. К примеру, ребятишки из неблагополучных семей в Малой Зоркальцевой посадили вместе с родителями саженцы деревьев, после чего стали все вместе ходить в библиотеку. Библиотекарь из Надцов Сания Агафурова отметила позитивное влияние на процесс сближения детворы и взрослых проведение библиотечных мастер-классов.

Интеллектуальный ноябрь

В первый день учебной четверти в образовательных учреждениях Тобольского района стартовал муниципальный этап Всероссийских предметных олимпиад.

Первым испытанием для юных интеллектуалов стала олимпиада по химии. В последующие дни школьники смогли проверить свои знания по предметам общественно-научного цикла, географии и экономике, литературе и иностранным языкам.

Напряжённой выдалась для сельских умников и умниц прошедшая неделя – чтобы выдержать серьёзную экзаменовку по девяти дисциплинам, нужна основательная подготовка. Предметные олимпиады продлятся до 24 ноября. В муниципальном этапе примут участие более 200 учеников.

КЛАРА КУТУМОВА

спортивные новости

В тобольском дивизионе

Упорная борьба развернулась в минувшую субботу на спортплощадке Карачинской школы, где собрались сильнейшие школьные баскетбольные команды.

В ходе муниципального этапа соревнований по баскетболу «Тюменская областная школьная лига» предстояло определить, кому же достанутся путёвки в следующий этап.

На площадке соперничали девять мужских и шесть женских команд. У юношей победили представители Байкаловской школы. В тройку призёров вошли бизинцы и верхнеаремзянцы. Лидером у девушек стала полуяновская команда, опередившая соперниц из Байкалово и Бизино.

Теперь районные баскетболисты будут выступать в турнире тобольского дивизиона школьной лиги и померяются силами с юными спортсменами из Вагайского, Ярковского и Уватского районов.

Соревнования пройдут 3 декабря в спортзале Прииртышской школы.

Курсы для судей

На целую неделю областной детский оздоровительный центр «Олимпийская ребячка» превратился в учебное заведение.

Здесь проходили курсы повышения квалификации по подготовке судей Всероссийского физкультурно-спортивного комплекса «Готов к труду и обороне». Семидесятичасовой курс и тестирование прошли и представители ДЮСШ Тобольского района Е. Ниязова, Л. Юрьева, Г. Галиева и А. Мальцев.

Новые хозяева кубка

Традиционные волейбольные соревнования на «Кубок вызова», учреждённые главой Прииртышского поселения, вновь привлекли внимание многочисленных болельщиков.

В борьбе сошлись давние друзья-соперники – волейболисты из Тобольска, из Карачинского, Малозоркальцевского и Прииртышского поселений (всего шесть команд).

В результате многочасовой упорной борьбы выявлен новый обладатель Кубка. Им стала команда «Олимп» из Тобольска. Победителям состязаний вручён также денежный приз. Волейболисты ООО ЛТД «Гарант» на этот раз уступили и заняли второе место. А третье место опять же у гостей – команды «Навигатор». Лучшим игроком розыгрыша признан тоболяк Павел Христенко.

Спонсором и неизменным партнёром «Кубка вызова» выступила компания VIP-«Декор».

КЛАРА ЛАРИНА

безопасность

Мобильные мошенники

Несмотря на постоянные воззвания к гражданам: будьте бдительнее, не облегчайте мошенникам жизнь, нет-нет да становится известно о новых жертвах мобильных обманов.

На днях в дежурную часть МО МВД России «Тобольский» обратилась пожилая женщина. Она заявила, что у неё похитили деньги. Мошенница позвонила на сотовый телефон, представилась сотрудником службы безопасности банка и сообщила, что совершена подозрительная операция. Попросила назвать данные банковской карты и пароль, который пришёл по смс. Потерпевшая послушно выполнила все указания и собственноручно перевела на чужой счёт 46 тысяч рублей.

В очередной раз полиция обращается к тоболякам:

– ни под каким предлогом не сообщайте номер своей банковской карты. Любые сообщения о несанкционированных операциях, блокировке банковской карты проверяйте, позвонив по номеру телефона горячей линии вашего банка (телефон которой находится на оборотной стороне банковской карты);

– не вводите в банкомат данные, которые вам передают мошенники. Поступая так, вы предоставляете мошенникам доступ к своим деньгам. Если карта дебетовая – вы потеряете кровно заработанные, если кредитная – приготовьтесь оплачивать кредиты, которые вы не брали.

Если вы всё равно попались на удочку обманщиков, незамедлительно обращайтесь в правоохранительные органы по номеру телефона – 02.

ЕВГЕНИЯ МАРИНИНА

Начало на 6 стр.

10	Состав, исполнители, сроки и порядок предоставления исходной информации для разработки документации по планировке территории	Сбор исходных данных проводится в границах рассматриваемой территории проекта планировки и проекта межевания, осуществляет Разработчик. Материалы генеральных планов Верхнеаремзянского, Башковского сельских поселений Тобольского района. Материалы Правил землепользования и застройки Верхнеаремзянского, Башковского сельских поселений Тобольского района Топографические карты и планы масштабов 1:25000, 1:10000, 1:2000; 1:500. Состав исходных данных может дополняться и уточняется при выполнении работ по подготовке проекта межевания.
11	Основные требования к содержанию и форме представляемых материалов разработки документации по планировке территории, последовательность и сроки выполнения работы	Проект планировки территории и проект межевания территории представляется Разработчиком для проведения проверки в администрацию Тобольского муниципального района на бумажном носителе и в электронной форме в формате и количестве экземпляров, определенном заданием, в срок не позднее 30.01.2017 г. *Основные требования к форме представляемых материалов документации по планировке территории* Документы и материалы предоставляются на электронном и бумажном носителе. Графические материалы выполняются на картографическом материале открытого пользования в Местной системе координат Тюменской области, положение об образовании которой утверждено постановлением Правительства Тюменской области от 21.05.2008 № 138-п «Об утверждении Положения об образовании Местных систем координат муниципальных районов Тюменской области». *На бумажном носителе* материалы предоставляются в количестве 3 экз: – графические цветные (карты) схемы в масштабах согласно настоящему ТЗ; – текстовые на листах формата А4, в том числе пояснительная записка по структуре и составу данных, содержащихся в электронной версии графических материалов. *Электронные версии* текстовых и графических материалов предоставляются на электронных носителях информации (оптический диск (CD, DVD) или магнитный носитель, или USB Flash память) - 3 экз. *Графические материалы* формируются в формате файлов (таблиц) MapInfo Professional версии не ниже 7.0 не выше 9.5 (*mif/mid, *tab, *id, *map, *dat) в соответствии с Требованиями к структуре, описанию, отображению информации, размещаемой в Информационном банке данных градостроительной деятельности Тюменской области, утвержденными уполномоченным органом в соответствии с постановлением Правительства Тюменской области от 16.10.2013 № 454-п, в формате файлов AutoCad (*dwg). Каждая таблица в формате файлов MapInfo и слой в формате файлов AutoCad должны соответствовать одному тематическому слою, перечисленному в структуре. Также в таблице должна содержаться атрибутивная информация, характеризующая каждый объект, семантические данные объекта должны быть привязаны к графической информации и иметь возможность редактирования. *Текстовые материалы,* в том числе пояснительная записка, предоставляются в формате файлов Microsoft Office (*doc), Adobe Reader (*pdf). Демонстрационные материалы, предназначенные для опубликования и размещения в сети «Интернет» предоставляются на бумажных носителях в количестве 2 экз. и электронных носителях информации (оптический диск (CD, DVD), или магнитный носитель, или USB Flash память) в 2 экз., в формате *jpeg, *jpg.
12	Иные требования и условия	*Обязательства Разработчика:* Согласовать размещение линейных объектов инженерной инфраструктуры с заинтересованными лицами. Устранять в сроки, устанавливаемые администрацией Тобольского муниципального района, замечания по итогам согласования проекта планировки территории и проекта межевания территории.

Задание подготовил _____ Н.А. Гусева

Приложение 1 к заданию

Границы проектируемой территории проекта планировки территории и проекта межевания территории, предназначенной для размещения линейных объектов по титулу «Строительство ПП 500 кВ Тобол с заходами ВЛ 500 кВ»

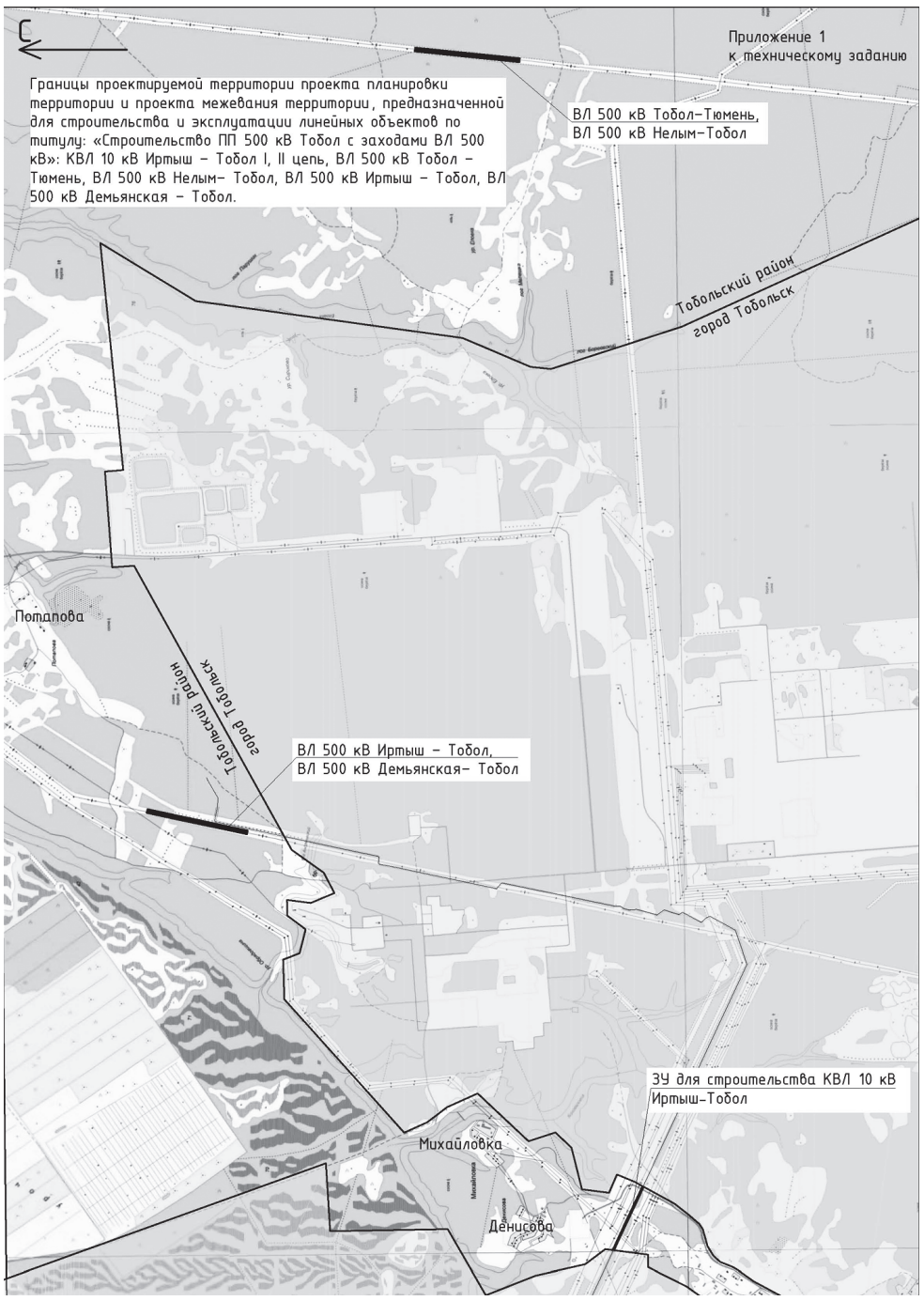

ПРОДАМ автомобиль
TOYOTA CAMRY
1991 г. в. в хорошем состоянии. Цвет бежевый, пробег 200 тыс. км. Цена 147 тыс. руб. (торг). Зимняя резина в комплекте.
Тел.: 8-919-928-16-28.

Утерянный аттестат о среднем полном общем образовании, выданный в 1995 г. Булашовской школой на имя Оксаны Петровны Русановой, считать недействительным.

ТИПОГРАФИЯ ПОЛНОГО ЦИКЛА.
Ул. Октябрьская, 48, **тел.: 22-67-55.**

Извещение о проведении собрания о согласовании местоположения границы земельного участка

Кадастровым инженером Исаковым Д.А. (квалификационный аттестат кадастрового инженера № 72-11-244), почтовый адрес: 626157, Тюменская обл., г. Тобольск, 7 мкрн, д. 45, кв. 81, e-mail: denisakoff@yandex.ru, тел. 8-922-004-51-51 в отношении земельного участка с кадастровым № 72:16:1904001:145, расположенного по адресу: Тюменская область, Тобольский район, д. Маслова, ул. Набережная, 17, выполняются кадастровые работы по уточнению местоположения границы земельного участка. Заказчиком кадастровых работ является: Уразалеева С.А.

Собрание заинтересованных лиц по поводу согласования местоположения границы состоится по адресу: г. Тобольск, 7 мкрн, д. 45, кв. 81, 23.12.2016 г. в 16.00. С проектом межевого плана можно ознакомиться по адресу: Тюменская обл., г. Тобольск, 7 мкрн., д. 45, кв. 81.

Обоснованные возражения относительно местоположения границ, содержащихся в проекте межевого плана, и требования о проведении согласования местоположения границ земельных участков на местности принимаются 18.11.2016 г. по 23.12.2016 г. по адресу: Тюменская обл., г. Тобольск, 7 мкр., д. 45, оф.81.

Смежные земельные участки, с правообладателями которых требуется согласовать местоположение границ: кадастровый номер 72:16:1904001:173, адрес: Тобольский район, д. Маслова, ул. Зелёная, 13.

При проведении согласования местоположения границ при себе необходимо иметь документ, удостоверяющий личность, а также документы, подтверждающие права на соответствующий земельный участок.

Извещение о согласовании проекта межевания земельного участка

Заказчик работ: Тухтабаев Дамир Амирович Почтовый адрес: Тюменская область, Тобольский район, с. Санниково, ул. Центральная, д. 9, кв. 2, тел.: 8-922-472-65-30.

Исходный земельный участок: кадастровый номер 72:16:0000000:274, расположенный по адресу: Тюменская обл., Тобольский район, ТОО Санниково (бывший совхоз «Ждановский»), для сельскохозяйственного производства.

Кадастровый инженер – Егорличенко Михаил Николаевич. Почтовый адрес: Тюменская область, г. Тюмень, ул.Седова, дом № 64 «а», кв. 517, тел.: +7(922)268-24-62.

С проектом межевания можно ознакомиться по адресу: Тюменская область, г. Тобольск, 7 «а» микрорайон, дом 11, офис 28. Телефон: 8(3456) 39-40-51, 8-982-907-53-41. Электронная почта: kadastr-ooo@mail.ru. в течение 30 дней со дня публикации извещения с 09.00 до 18.00.

Возражения относительно размера и местоположения границ выделяемого в счет земельных долей земельного участка направляются по адресу кадастрового инженера, а также в орган кадастрового учета по адресу: Тюменская область, г. Тобольск, ул. С. Ремезова, 49 «в», тел.: 8(3456)24-27-01 в течение 30 дней со дня публикации.

«ТЮМЕНЬЭНЕРГО» ПРИНИМАЕТ ЗВОНКИ ОТ НАСЕЛЕНИЯ ПО «ТЕЛЕФОНУ ДОВЕРИЯ»

В АО «Тюменьэнерго» действует горячая линия для оперативного получения информации о правонарушениях, которые могут угрожать стабильности энергоснабжения потребителей и нанести ущерб компании.

По номеру горячей линии **8-800-200-55-03** можно сообщить о готовящихся или уже совершенных хищениях с объектов электросетевого хозяйства, порче имущества компании, об обнаружении подозрительных предметов вблизи подстанций и линий электропередачи. По каждому сообщению будет проведена тщательная проверка. Вся поступившая информация конфиденциальна, анонимность гарантируется.

В целях недопущения случаев повреждений энергообъектов, сохранения надежного электроснабжения просим жителей региона проявлять бдительность, гражданскую ответственность и информировать обо всех замеченных подозрительных случаях или происшествиях вблизи энергообъектов.

НОМЕР «ТЕЛЕФОНА ДОВЕРИЯ» СЛУЖБЫ ЭКОНОМИЧЕСКОЙ БЕЗОПАСНОСТИ И РЕЖИМА АО «ТЮМЕНЬЭНЕРГО» 8-800-200-55-03. ЗВОНОК БЕСПЛАТНЫЙ.

ПРОДАМ NISSAN QASHQAI
1.6 TEKNA 2008 г.в.,
пробег 133 тыс.км.
Цена 510 тыс. руб.

Тел.: 8-912-925-56-54.

17 ноября СДК Абалакский состоится выставка-продажа.
ШУБЫ, ДУБЛЁНКИ.
При покупке шубы шапка в подарок.
Меняем старые шубы на новые.
Рассрочка на уникально выгодных условиях до 3-х лет.
Пенсинерам скидки!
Работаем с 10.00 до 18.00.

Администрация, дума Карачинского сельского поселения выражают глубокие соболезнования Алексею Тимофеевичу Матренинских по поводу смерти отца

МАТРЕНИНСКИХ Тимофея Михайловича

Гл. редактор Т.В. ВОЛКОВ

АДРЕС РЕДАКЦИИ: 626150, г. Тобольск, ул. Самаровская,17.
ТЕЛЕФОНЫ:
редактор - 25-36-14
отв. секретарь - 24-98-33,
бухгалтерия - 24-18-42,
зав. отделами - 24-16-86, 24-99-47.
E-MAIL: ssinf@mail.ru

Мнение авторов публикаций может не совпадать с точкой зрения редакции.
За содержание объявлений и рекламы ответственность несёт рекламодатель.

Газета выпускается при финансовой поддержке правительства Тюменской области

Электронный набор и вёрстка АНО «ИИЦ «Советская Сибирь» (626150, г. Тобольск, ул. Самаровская,17).
Отпечатано в ОАО «Тюменский издательский дом» (625031, г. Тюмень, ул. Шишкова, 6).
Индекс 54367
Номер подписан - 17.00 По графику - 17.00
Тираж 1765 экз.
Заказ 3138. Объём 2 п.л.

УЧРЕДИТЕЛЬ: Департамент информационной политики Тюменской области (625000, г. Тюмень, ул. Володарского, 45).
Издатель: автономная некоммерческая организация «Информационно-издательский центр «Советская Сибирь» (626150, г. Тобольск, ул. Самаровская,17).
Газета зарегистрирована Управлением Федеральной службы по надзору в сфере связи, информационных технологий и массовых коммуникаций по Тюменской области, ХМАО - Югре и ЯНАО от 24.04.2012 г. ПИ № ТУ72-00567.