Челлендж удался

В рамках празднования Международного олимпийского дня Спортивная школа провела челлендж под названием «А вам слабо?» Результаты порадовали. В номинации «Лучший в набивании мяча» оказался Артём Коврижных. Парням и девчатам предлагалось посоревноваться в отжимании от пола. Всех участников распределили на четыре возрастных категории, в которых среди юношей лидерами стали Артём Тарачила, Ислом Кодиров, Максим Мымрик, Рустам Люлин. Лучшей в отжимании стала Эвелина Фадеева. Победителями в подтягивании из виса на высокой перекладине в своих категориях оказались Максим Мымрик, Тимур Полуэктов, Рамазан Гапрхоев, Иван Ожигов. В приёмах жёлтого пояса преуспела Арина Базадырова, оранжевого – Евгений Абрамов, зелёного – Макар Базадыров.

Национальные проекты в зоне внимания

19 млрд рублей направят в 2020 году на реализацию нацпроектов в Тюменской области, при этом 15% от общего объёма финансирования будет потрачено на проект «Жильё и городская среда». Об этом рассказал губернатор ТО Александр Моор на межведомственном совещании, которое провёл полномочный представитель Президента в Уральском федеральном округе Николай Цуканов. По итогам Всероссийского конкурса лучших проектов в категории «Малые города» в 2019 от Тюменской области признаны победителями Ишим и Тобольск. В 2020 участником станет Заводоуковск.

Светлый путь

№ 51 (10932)
СУББОТА
27
ИЮНЯ
2020 г.

Общественно-политическая газета. Выходит по вторникам и субботам. Газета основана в октябре 1931 года. Цена свободная.

«Русские Витязи», в добрый путь!

Слушатели специализированной группы добровольной подготовки к военной службе получили документы об образовании и добрые напутствия

Для каждого «курсанта» этот момент оказался волнующим. Приобретённые навыки, наверняка, пригодятся в жизни.

Защитники Отечества

Символично, что вручение Свидетельств об окончании добровольной подготовки к военной службе состоялось 24 июня. В этот день в столице нашей Родины прошёл Парад Победы, как 75 назад в 1945 году.

Начальник управления образования администрации Нижнетавдинского муниципального района Ирина Рокина выразила надежду, что документ, который вручили слушателям СГ ДПВС «Русские Витязи», поможет им при поступлении в высшие учебные заведения, в том числе военного профиля. Наших юношей ждёт служба в Вооружённых Силах РФ, и приобретённые знания точно пригодятся. А девушки, возможно, выберут военные специальности, ведь база у них уже есть.

– Замечательно, что вручение Свидетельств проходит именно сегодня, 24 июня, когда 75 лет назад по Красной Площади парадом прошли наши войска в честь Победы над фашистской Германией. В этом ежегодно повторяющемся событии в разные годы приняли участие три наших выпускника, среди них землячка Любовь Арутюнян, которая дважды удостоилась чести принять участие в главном патриотическом мероприятии нашей страны. Мы испытываем гордость за наших детей, которые прославляют район не только отличными результатами, но и хорошими делами. Слова признательности хочу выразить руководителю специализированной группы добровольной подготовки к военной службе «Русские Витязи» Дмитрию Шибанову. Благодаря ему на протяжении многих лет кадетское движение, как мы его неофициально называем, прославляет малую родину и помогает выйти в люди многим ребятам. 111 учащихся района занимается в таких классах, и большая их часть – воспитанники Дмитрия, – отметила Ирина Рокина.

Прокурор Нижнетавдинского района, старший советник юстиции, полковник Андрей Нохрин вспомнил, как 20 лет назад получал первое Свидетельство и погоны у себя на родине в Исетском районе, будучи слушателем специализированного класса добровольной подготовки к военной службе «Эдельвейс». Выпустился в «игрушечном» звании, как выразился сам прокурор, сержанта системы добровольной подготовки, надел погоны и до сих пор их не снимает, дослужившись до звания полковника.

– Когда я поступил в 2000 году в Тюменский юридический институт, то увидел разницу в подготовке между нами и обычными ребятами. Некоторые не знали, с какой стороны подойти к автомату Калашникова, как его разобрать и собрать, а мы это делали за 16 секунд. Мне сообщили, что вы прыгали с парашютом. Это значит, что сделаны первые значимые шаги, чтобы стать защитниками Отечества и мужественными людьми.

Мы присоединяемся к поздравлениям и желаем ребятам, как верно выразился председатель районного отделения ТОО ВООВ «Боевое братство» Владимир Павлов, приумножить в процессе жизни главный человеческий капитал, который называется порядочностью.

Сергей ГУБАРЕВ.
Фото автора

Предупреждён, значит, вооружён

Мошенники

В последнее время участились случаи «телефонного мошенничества».

Неизвестные, представляясь сотрудниками службы безопасности банка, сообщают о попытках несанкционированного списания денежных средств с карты. Для приостановления операции необходимо сообщить сведения по карте и коды, которые поступают для приложения, например, «Сбербанк-Онлайн», после чего происходит списание денежных средств.

Также телефонные мошенники сообщают о попытках незаконного оформления кредита на гражданина посредством направления онлайн-заявки и под предлогом отмены сомнительной операции выясняют реквизиты пластиковых карт либо оформляют кредит.

В случае совершения мошеннических действий следует обращаться с соответствующим заявлением в полицию. Если полицией по каким-либо причинам не будут приняты меры к пресечению преступления и поиску лиц, их совершивших, необходимо сообщать о таких фактах в органы прокуратуры.

Как защитить себя от мошенников

Не совершайте никаких операций по инструкциям звонящего. Все операции для защиты карты сотрудник банка делает сам. Работник банка никогда не попросит у вас секретные данные от карты или интернет-банка. Сразу заканчивайте разговор. Если звонящие утверждают, что необходимо скачать какую-либо программу на телефон, это делается для того, чтобы удалённо управлять смартфоном или компьютером и получать полный доступ ко всей информации, хранящейся на устройстве

Виктория САЙФЕРТ

Защити своего ребёнка от падения из окна

Безопасность

По статистике, падение детей из окон занимает четвёртую часть травматизма в летний период. Из года в год медики и педагоги бьют тревогу по этому поводу. Но с приходом лета сводки сообщают о новых несчастных случаях.

Как показывает анализ, для трагедии достаточного самого незначительного промежутка времени, на которое отвлеклись взрослые.

Уважаемые родители! Не приучайте ребёнка стоять на окне даже в вашем присутствии. Уберите всю мебель, воспользовавшись которой ребёнок может взобраться на подоконник. Поставьте возле открывающейся створки предмет, который, громко упав, оповестит вас, что малыш стремится познать мир без вашего присутствия. Обязательно установите специальный фиксатор (блокирующий замок, ручку с ключом) на металлопластиковое окно, позволяющий открывать створку только в режиме проветривания. Деревянные окна необходимо закрывать на верхние и нижние шпингалеты. Закрыв блокиратор окна на ключ, уберите его в недоступное для ребёнка место.

Даже на минуту не оставляйте малыша любого возраста возле открытого окна.

Никогда не окрикивайте ребёнка, который уже взобрался на окно и смотрит вниз. Крик может его испугать! Спокойно позовите его, побудив подойти к вам.

Помните об этих правилах всегда.

Подготовила Виктория СМИРНОВА

Объёмная политика и плоская шкала

Откуда возьмутся 60 млрд рублей на лечение редких заболеваний детей?

Тема дня

Президент РФ Владимир Путин в очередной раз обратился к народу страны. В своём выступлении он предложил новые меры поддержки экономики и реформирование системы налогообложения.

100 млрд рублей

на развитие дорог будет направлено в регионы.

Коммунисты обрадуются

Глава государства предлагает отказ от плоской шкалы налогообложения. С 1 января 2021 года налог на доходы физических лиц увеличится для богатых людей с 13 до 15 процентов. При этом повышенный налог будут брать только с части доходов выше 5 млн рублей в год. Полученные средства (60 млрд рублей ежегодно) пойдут на лечение детей с орфанными (редкими) заболеваниями.

– С 2001 года у нас действует плоская шкала налога на доходы физических лиц. И её введение в своё время позволило вывести зарплаты и доходы из тени, упростить, сделать понятным налоговое администрирование. Сейчас с учётом нового качества администрирования, внедрения цифровых технологий появилась возможность распределять налоговую нагрузку более дифференцированно и направлять дополнительные финансовые поступления на решение конкретных, значимых для общества задач. В этой связи предлагаю следующее: с 1 января будущего года изменить ставку налога на доходы физических лиц с 13 до 15 процентов для тех, кто зарабатывает свыше пяти миллионов рублей в год, – отметил Владимир Путин.

Среди других шагов налоговой реформы: режим самозанятости расширяется на все регионы с 1 июля. Стать самозанятым можно будет не с 18, а с 16 лет. Это коснется 3 млн человек. Они получат налоговый капитал в 1 МРОТ. Снижается налоговая нагрузка на IT-компании. Налог на прибыль бессрочно снизят с 20% до 3%, страховые взносы – с 14% до 7,6%. Реформа налогообложения коснётся и контролируемых россиянами иностранных компаний – они будут платить по 5 млн рублей в год без дополнительной отчётности.

Меры социальной поддержки

Новую выплату на детей родители получат в июле. Те же 10 тыс. рублей на каждого ребенка – но от рождения до 16 лет. Первая, июньская поддержка была на детей от 3 до 16. Тем, кто её получил, новую выдадут без повторных заявлений.

Льготная ипотека под 6,5% в регионах расширяется на жильё стоимостью до 6 млн рублей (сейчас – до 3 млн).

Выплаты соцработникам в связи с коронавирусной инфекцией продлят на 2 месяца – до 15 сентября.

Сергей ГУБАРЕВ

Лесозаготовки уйдут в прошлое

Жители села Ерёмино ждут запуска газа

Газовое хозяйство

В программу газификации на 2020 год включено несколько населённых пунктов Нижнетавдинского района, среди них – село Ерёмино, где проложен новый газопровод и проведена стопроцентная подводка веток к домам. Скоро ли по ним пойдёт газ?

Лилия Нужнова с улицы Строителей не скрывает радости по поводу подведения стояка к её жилью и надеется к осени обогреваться газом.

Что сделано?

Начальник участка Нижнетавдинского муниципального образования Тюменского филиала Центрального треста АО «Газпром газораспределение Север» Александр Муравьёв рассказал, что на селе закончились строительно-монтажные работы. Все коммуникации проложены согласно плану, к домам протянуты подводящие газопроводы и выведены стояки. В настоящий момент составляется исполнительно-техническая документация. Как только она будет готова, её сдадут в эксплуатацию, на основании чего будет запущен этот объект.

В Ерёмино ждут газа

Я выехал в небольшое селение и убедился, что газопроводы подведены ко всем подворьям. А что думают люди по поводу газификации, ждут ли они топливо из недр земли?

Лилия Нужнова, ул. Строительная, 9 А. Пенсионерка. Жила и работала в городе Тюмени начальником отдела автоматизации Тюменской областной научной библиотеки, участвовала в информатизации региона.

– А как не ждать газа? Дрова золотые, как и электричество! Машина стоит 10 тысяч, а колотые дрова ещё дороже. На мой дом уходит три машины. А затраченного труда уже никто и не считает: дрова нужно прибрать, высушить, а зимой топить и следить за системой. Мы даже ночью встаём, чтобы полешек подбросить. А электричество зимой обходится в 8-10 тысяч рублей при жилой площади в 120 квадратных метров.

– Вы льготами не пользуетесь?

– У меня сестра, проживающая с нами, инвалид первой группы, так что для разводки газа внутри дома нам выделят материальную помощь.

Сергей Котловский, пенсионер, специалист по электромонтажным работам.

– Подводку нам сделали, только дальше пока никакого движения нет. Топливо необходимо. Лично я планирую завести газ, как только это станет возможным. Сейчас у меня электрический котёл и дровяная печь, которая соединена с системой водяного отопления.

Комментарий

Глава Черепановского сельского поселения Наталья Жукова:

– Была проведена большая работа, чтобы поставщик голубого топлива обратил внимание на наше село и принял решение его газифицировать. Во-первых, у нас есть общественный деятель Любовь Володина, которая вела письменную переписку с разными организациями, обращалась в Тюменскую областную и Государственную Думу. Во-вторых, администрация района ежегодно работала над тем, чтобы село включили в программу газификации, и вот совместными усилиями нам удалось это сделать.

У нас есть граждане льготных категорий (ветераны труда), которым будет оказана помощь на внутридомовую разводку в размере 40 тысяч рублей. Кроме того, у нас есть четыре участка для многодетных семей – к ним тоже подведены стояки.

В настоящее время готовится разрешительная документация, чтобы запустить газ. Хотя это не быстрый процесс, надеемся, что к осени люди будут с теплом.

Выводы

Люди свидетельствуют, что газ по цене и удобству выигрывает по отношению к электричеству и дровам. Конечно, на этапе монтажа системы потребуются большие вложения, но впоследствии это окупится. Люди ждут разрешения вводить газопроводы в дома. Лишь бы согласование не затянулось на долгий срок.

Сергей СЕРГЕЕВ. Фото автора

27 июня – День молодёжи

Дорогие друзья! Поздравляю вас с Днём молодёжи!

От активности и энергии молодых людей зависят настоящее и будущее нашего родного региона – Тюменской области и любимой страны – России. Старшие поколения не всегда согласны с увлечениями и поступками молодёжи, но одно несомненно – без искренности, увлечённости и мощной энергетики молодых невозможно поступательное развитие общества.

Сегодня в нашем регионе более 200 000 молодых добровольцев и 1 500 волонтёрских организаций, которые ежедневно реализуют свои общественные инициативы. Новые идеи и работа на благо жителей региона требуют поддержки, и власти на всех уровнях стараются её оказывать. В прошлом году 47 социальных молодёжных проектов получили поддержку из федерального бюджета. Ежегодно из регионального бюджета получают поддержку более 100 социальных проектов, которые реализуют молодёжные сообщества. Результаты активной общественной работы молодёжи Тюменской области на благо региона и страны не раз отмечены на федеральном уровне.

Активно проявляют себя и наши школьники. 1 100 учеников тюменских образовательных организаций – активисты российского движения школьников.

Дорогие представители молодого поколения! Желаю вам новых успехов и достижений в этом году, в будущем и всегда! Будет настрой на победу – будет и успех во всех делах и свершениях! Счастья, любви, здоровья, мира и благополучия! С праздником! С Днём молодёжи!

Александр МООР – губернатор Тюменской области

Каникулы не повод бездельничать

Как проводят лето нижнетавдинские подростки

Пресс-опрос

С окончанием учебного года и наступлением тёплых дней каждый нашёл себе занятие по душе. Юные жители села Нижняя Тавда поделились тем, как проводят своё время.

Дарья, 15 лет:

– Так как в нашей стране и в мире в целом сложная эпидемиологическая ситуация, лето я провожу дома в Нижней Тавде. Весь июнь отдыхала от учёбы и набиралась сил, но раз я успешно закончила девятый класс, то решила, что пойду в 10 и буду сдавать ЕГЭ, а значит, нужно начинать готовиться к нему уже сейчас. Я занимаюсь волейболом, и чтобы не растерять физическую форму, тренируюсь дома, а когда снимут карантин, пойду на спортивную площадку дневного пребывания. Думаю, это лето будет продуктивным, и надеюсь, оно не пролетит незаметно.

Диана. 17 лет:

– В этом году закончила 11 класс дистанционно, и сейчас я упорно готовлюсь к поступлению в колледж. В начале июня (с послаблением карантина) прошла творческие курсы и уже начинаю работать по выбранной специальности. Раньше я регулярно ходила на фитнес, но в связи с самоизоляцией тренировки пришлось перенести домой. С наступлением тёплых дней и ослаблением карантинных мер мы часто встречаемся с друзьями. Совсем скоро я уеду учиться в город и буду очень скучать по своим друзьям, мне бы хотелось как можно больше времени провести с ними.

Александр, 14 лет:

– Этим летом я начал заниматься по утрам на турнике и уже могу исполнить много различных трюков, но на этом останавливаться не собираюсь, а планирую добиваться больших успехов. В следующем месяце буду трудиться в отряде главы – это мой первый опыт работы.

Юля, 17 лет:

– Я закончила 11 класс, не стала сдавать экзамены, а сразу выбрала колледж и уже подала документы, думаю, у меня есть все шансы поступить. В этом году я получаю аттестат об окончании обучения в специализированной группе добровольной военной подготовки «Русские Витязи». Сейчас я занимаюсь работой по дому и в огороде и, скорее всего, буду подрабатывать после снятия карантина.

Степан, 13 лет:

– У меня есть лучший друг Паша, он мой брат. Мы много времени проводим вместе, и это лето – не исключение. Вместе играем в компьютерные игры, гоняем мяч во дворе, катаемся на велосипедах, а в июле вместе пойдём на площадку. Когда откроется парк аттракционов в Тюмени, мы обязательно туда поедем и в первую очередь посетим колесо обозрения.

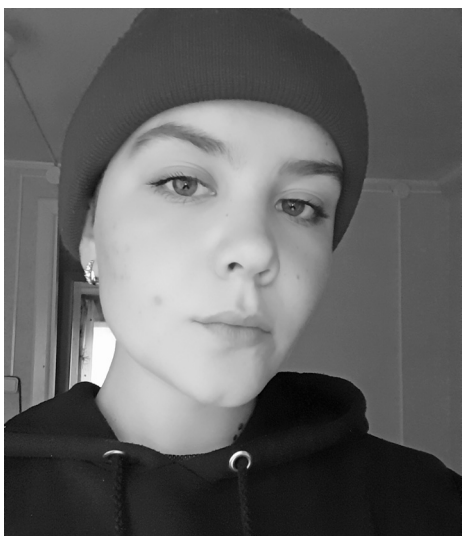

Виктория, 16 лет:

– Моё лето уже очень насыщенное. Я занимаюсь с репетитором и готовлюсь к ЕГЭ, работаю в редакции «Светлый путь», и мне очень нравится. Каждый вечер провожу с друзьями и близкими, мы ездим на речку, устраиваем пикники и просто наслаждаемся свободным временем.

Виктория СМИРНОВА

Безопасность

Подготовить зоны отдыха

Директор департамента гражданской защиты и пожарной безопасности Тюменской области Андрей Михнович направил разъяснения в администрацию Нижнетавдинского района, в которых предлагает ряд мероприятий. Прежде всего, следует проверить рекреационные зоны. На территории района нет разрешённых мест для купания, тем не менее, мы знаем, что как только наступит жаркий сезон, и уровень воды понизится, открыв пляжи реки Тавды, жители района будут там проводить не только дни, но и ночи.

Эти зоны отдыха необходимо осмотреть, убрать мусор, принесённый течением, обновить или выставить по мере необходимости предупреждающие знаки, запрещающие купание. Таким образом, пляжи станут пригодными для развлечений. Здесь можно жарить шашлыки, играть в волейбол, загорать. А принимать водные процедуры Андрей Михнович и его помощники не советуют, о чём будут сообщать предупреждающие аншлаги. Кто не послушался, пусть пеняет на себя.

О правилах не стоит забывать

Накануне пляжного сезона сектор по делам ГО и ЧС настоятельно рекомендует рыбакам не злоупотреблять спиртными напитками на реках и озёрах малой родины. Для них существуют свои правила безопасности, которыми не стоит пренебрегать. Назовём самые простые и эффективные: не совершать на лодке резких движений, якорь на дно спускать с носа, обходить крупные суда со стороны и не пересекать им курс. Двигаться ночью на малом ходу при включённых сигнальных фонарях. Также не стоит забывать о погодных условиях.

Все эти меры помогут провести отпуск без неприятных историй и избежать ситуации, когда «из огня да в полымя».

Сергей ГУБАРЕВ

Дорога и мы

У двухколёсных свои правила

Сотрудники Госавтоинспекции в рамках областного профилактического мероприятия «Безопасное лето» напомнили жителям Нижней Тавды о соблюдении правил дорожного движения.

Инспекторы ГИБДД разъяснили пешеходам и велосипедистам правила пересечения проезжей части и вручили тематические памятки. Подросткам, управляющим двухколесным транспортом, напомнили, что до достижения14 лет велосипедисту запрещено выезжать на проезжую часть дороги. Следовательно, для прогулок необходимо выбирать безопасные участки, где отсутствуют автомобили – велодорожки, парки или стадионы.

Напомнят о тормозах

С 22 по 30 июня на дорогах Тюменского и Нижнетавдинского районов проводится профилактическое мероприятие «Трасса», направленное на стабилизацию дорожно-транспортной обстановки на территории региона.

По сообщению ГИБДД, аварийная ситуация на дорогах области остаётся напряжённой. Не наблюдается снижения количества погибших в дорожных авариях. Всего на территории с начала года зарегистрировано 932 ДТП, в которых 70 человек погибли. Травмы различной степени тяжести получило 1364 человека.

Сотрудники Госавтоинспекции напоминают водителям о необходимости соблюдения правил дорожного движения и желают безопасных дорог и безаварийного вождения.

Сергей СЕРГЕЕВ

Официально

ДУМА ЧУГУНАЕВСКОГО СЕЛЬСКОГО ПОСЕЛЕНИЯ

О назначении выборов депутатов Думы Чугунаевского сельского поселения Нижнетавдинского муниципального района четвёртого созыва

Руководствуясь пунктом 7 статьи 10 Федерального закона от 12.06.2002 № 67-ФЗ «Об основных гарантиях избирательных прав и права на участие в референдуме граждан Российской Федерации», пунктом 1 статьи 108 Избирательного кодекса (закона) Тюменской области, статьёй 25 Устава Чугунаевского сельского поселения, Дума Чугунаевского сельского поселения РЕШИЛА:

1. Назначить выборы депутатов Думы Чугунаевского сельского поселения Нижнетавдинского муниципального района четвертого созыва на 13 сентября 2020 года.

2. Настоящее решение разместить на официальном сайте Нижнетавдинского муниципального района http://ntavda.admtyumen.ru и опубликовать в общественно-политической газете «Светлый путь».

3. Настоящее решение вступает в силу со дня опубликования.

О.Баранова – глава Чугунаевского сельского поселения

Решение № 10 от 23.06.2020г.

ДУМА ТЮНЁВСКОГО СЕЛЬСКОГО ПОСЕЛЕНИЯ

О назначении выборов депутатов Думы Тюнёвского сельского поселения Нижнетавдинского муниципального района

Руководствуясь п.7 статьи 10 Федерального закона от 12.06.2002 № 37-ФЗ «Об основных избирательных прав и права на участие в референдуме граждан Российской Федерации», п.1 статьи 108 Избирательного кодекса (закона) Тюменской области, статьёй 25 Устава Тюнёвского сельского поселения, Дума Тюнёвского сельского поселения РЕШИЛА:

1. Назначить выборы депутатов Думы Тюнёвского сельского поселения Нижнетавдинского муниципального района на 13 сентября 2020 года.

2. Опубликовать настоящее решение в газете «Светлый путь».

3. Настоящее решение вступает в силу со дня опубликования.

Н.Костко – глава Тюнёвского сельского поселения

Решение № 98 от 23.06.2020г.

ДУМА ТАВДИНСКОГО СЕЛЬСКОГО ПОСЕЛЕНИЯ

О назначении выборов депутатов Думы Тавдинского сельского поселения Нижнетавдинского муниципального района четвёртого созыва

Руководствуясь пунктом 7 статьи 10 Федерального закона от 12.06.2002 № 67-ФЗ «Об основных гарантиях избирательных прав и права на участие в референдуме граждан Российской Федерации», пунктом 1 статьи 108 Избирательного кодекса (закона) Тюменской области, статьёй 25 Устава Тавдинского сельского поселения, Дума Тавдинского сельского поселения РЕШИЛА:

1. Назначить выборы депутатов Думы Тавдинского сельского поселения Нижнетавдинского муниципального района четвёртого созыва на 13 сентября 2020 года.

2. Настоящее решение разместить на официальном сайте Нижнетавдинского муниципального района http://ntavda.admtyumen.ru и опубликовать в общественно-политической газете «Светлый путь».

3. Настоящее решение вступает в силу со дня опубликования.

А. Субботин – глава Тавдинского сельского поселения

Решение № 104 от 23.06.2020г.

ДУМА НОВОТРОИЦКОГО СЕЛЬСКОГО ПОСЕЛЕНИЯ

О назначении выборов депутатов Думы Новотроицкого сельского поселения Нижнетавдинского муниципального района четвёртого созыва

Руководствуясь пунктом 7 статьи 10 Федерального закона от 12.06.2002 № 67-ФЗ «Об основных гарантиях избирательных прав и права на участие в референдуме граждан Российской Федерации», пунктом 1 статьи 108 Избирательного кодекса (закона) Тюменской области, статьёй 25 Устава Новотроицкого сельского поселения, Дума Новотроицкого сельского поселения РЕШИЛА:

1. Назначить выборы депутатов Думы Новотроицкого сельского поселения Нижнетавдинского муниципального района четвёртого созыва на 13 сентября 2020 года.

2. Настоящее решение разместить на официальном сайте Нижнетавдинского муниципального района http://ntavda.admtyumen.ru и опубликовать в общественно-политической газете «Светлый путь».

3. Настоящее решение вступает в силу со дня опубликования.

Р. Ахтариев – глава Новотроицкого сельского поселения

Решение № 9 от 23.06.2020г.

ДУМА БУХТАЛЬСКОГО СЕЛЬСКОГО ПОСЕЛЕНИЯ

О назначении выборов депутатов Думы Бухтальского сельского поселения Нижнетавдинского муниципального района четвёртого созыва

Руководствуясь пунктом 7 статьи 10 Федерального закона от 12.06.2002 № 67-ФЗ «Об основных гарантиях избирательных прав и права на участие в референдуме граждан Российской Федерации», пунктом 1 статьи 108 Избирательного кодекса (закона) Тюменской области, статьёй 25 Устава Бухтальского сельского поселения, Дума Бухтальского сельского поселения РЕШИЛА:

1. Назначить выборы депутатов Думы Бухтальского сельского поселения Нижнетавдинского муниципального района четвёртого созыва на 13 сентября 2020 года.

2. Настоящее решение разместить на официальном сайте Нижнетавдинского муниципального района http://ntavda.admtyumen.ru и опубликовать в общественно-политической газете «Светлый путь».

3. Настоящее решение вступает в силу со дня опубликования.

Н.Харькевич – глава Бухтальского сельского поселения

Решение № 92 от 23.06.2020г.

ДУМА КЛЮЧЕВСКОГО СЕЛЬСКОГО ПОСЕЛЕНИЯ

О назначении выборов депутатов Думы Ключевского сельского поселения четвёртого созыва

Руководствуясь пунктом 7 статьи 10 Федерального закона от 12.06.2002 № 67-ФЗ «Об основных гарантиях избирательных прав и права на участие в референдуме граждан Российской Федерации», пунктом 1 статьи 108 Избирательного кодекса (закона) Тюменской области, статьёй 25 Устава Ключевского сельского поселения, Дума Ключевского сельского поселения РЕШИЛА:

1. Назначить выборы депутатов Думы Ключевского сельского поселения Нижнетавдинского муниципального района четвёртого созыва на 13 сентября 2020 года.

2. Настоящее решение разместить на официальном сайте Нижнетавдинского муниципального района http://ntavda.admtyumen.ru и опубликовать в общественно-политической газете «Светлый путь».

3. Настоящее решение вступает в силу со дня опубликования.

Л. Дежнева – глава сельского поселения

Решение № 107 от 23.06.2020г.

ДУМА ТАРМАНСКОГО СЕЛЬСКОГО ПОСЕЛЕНИЯ

О назначении выборов депутатов Думы Тарманского сельского поселения Нижнетавдинского муниципального района четвёртого созыва

Руководствуясь пунктом 7 статьи 10 Федерального закона от 12.06.2002 № 67-ФЗ «Об основных гарантиях избирательных прав и права на участие в референдуме граждан Российской Федерации», пунктом 1 статьи 108 Избирательного кодекса (закона) Тюменской области, статьёй 25 Устава Тарманского сельского поселения, Дума Тарманского сельского поселения РЕШИЛА:

1. Назначить выборы депутатов Думы Тарманского сельского поселения Нижнетавдинского муниципального района четвёртого созыва на 13 сентября 2020 года.

2. Настоящее решение разместить на официальном сайте Нижнетавдинского муниципального района http://ntavda.admtyumen.ru и опубликовать в общественно-политической газете «Светлый путь».

3. Настоящее решение вступает в силу со дня опубликования.

Л. Халилова – глава Тарманского сельского поселения

Решение № 9 от 23.06.2020г.

ДУМА ИСКИНСКОГО СЕЛЬСКОГО ПОСЕЛЕНИЯ

О назначении выборов депутатов Думы Искинского сельского поселения Нижнетавдинского муниципального района четвёртого созыва

Руководствуясь пунктом 7 статьи 10 Федерального закона от 12.06.2002 № 67-ФЗ «Об основных гарантиях избирательных прав и права на участие в референдуме граждан Российской Федерации», пунктом 1 статьи 108 Избирательного кодекса (закона) Тюменской области, статьёй 25 Устава Искинского сельского поселения, Дума Искинского сельского поселения РЕШИЛА:

1. Назначить выборы депутатов Думы Искинского сельского поселения Нижнетавдинского муниципального района четвёртого созыва на 13 сентября 2020 года.

2. Настоящее решение разместить на официальном сайте Нижнетавдинского муниципального района http://ntavda.admtyumen.ru и опубликовать в общественно-политической газете «Светлый путь».

3. Настоящее решение вступает в силу со дня опубликования.

Л.Карпенко – глава Искинского сельского поселения

Решение № 14 от 23.06.2020г.

ДУМА НИЖНЕТАВДИНСКОГО СЕЛЬСКОГО ПОСЕЛЕНИЯ

О назначении выборов депутатов Думы Нижнетавдинского сельского поселения Нижнетавдинского муниципального района четвёртого созыва

Руководствуясь пунктом 7 статьи 10 Федерального закона от 12.06.2002 № 67-ФЗ «Об основных гарантиях избирательных прав и права на участие в референдуме граждан Российской Федерации», пунктом 1 статьи 108 Избирательного кодекса (закона) Тюменской области, статьёй 25 Устава Нижнетавдинского сельского поселения, Дума Нижнетавдинского сельского поселения РЕШИЛА:

1. Назначить выборы депутатов Думы Нижнетавдинского сельского поселения Нижнетавдинского муниципального района четвёртого созыва на 13 сентября 2020 года.

2. Настоящее решение разместить на официальном сайте администрации Нижнетавдинского муниципального района http://ntavda.admtyumen.ru и опубликовать в общественно-политической газете «Светлый путь».

3. Настоящее решение вступает в силу со дня опубликования.

Л.Зорина – председатель Думы

Решение № 119 от 23.06.2020г.

ДУМА АНТИПИНСКОГО СЕЛЬСКОГО ПОСЕЛЕНИЯ

О назначении выборов депутатов Думы Антипинского сельского поселения Нижнетавдинского муниципального района четвёртого созыва

Руководствуясь пунктом 7 статьи 10 Федерального закона от 12.06.2002 № 67-ФЗ «Об основных гарантиях избирательных прав и права на участие в референдуме граждан Российской Федерации», пунктом 1 статьи 108 Избирательного кодекса (закона) Тюменской области, статьёй 25 Устава Антипинского сельского поселения, Дума Антипинского сельского поселения РЕШИЛА:

1. Назначить выборы депутатов Думы Антипинского сельского поселения Нижнетавдинского муниципального района четвёртого созыва на 13 сентября 2020 года.

2. Настоящее решение разместить на официальном сайте Нижнетавдинского муниципального района http://ntavda.admtyumen.ru и опубликовать в общественно-политической газете «Светлый путь».

3. Настоящее решение вступает в силу со дня опубликования.

Е.Онегин – глава Антипинского сельского поселения

Решение № 96 от 23.06.2020г.

ДУМА МИЯССКОГО СЕЛЬСКОГО ПОСЕЛЕНИЯ

О назначении выборов депутатов Думы Миясского сельского поселения Нижнетавдинского муниципального района четвёртого созыва

Руководствуясь пунктом 7 статьи 10 Федерального закона от 12.06.2002 № 67-ФЗ «Об основных гарантиях избирательных прав и права на участие в референдуме граждан Российской Федерации», пунктом 1 статьи 108 Избирательного кодекса (закона) Тюменской области, статьёй 25 Устава Миясского сельского поселения, Дума Миясского сельского поселения РЕШИЛА:

1. Назначить выборы депутатов Думы Миясского сельского поселения Нижнетавдинского муниципального района четвёртого созыва на 13 сентября 2020 года.

2.Настоящее решение разместить на официальном сайте Нижнетавдинского муниципального района http://ntavda.admtyumen.ru и опубликовать в общественно-политической газете «Светлый путь».

3. Настоящее решение вступает в силу со дня опубликования.

С. Барсукова – глава Миясского сельского поселения

Решение № 75 от 23.06.2020г.

ДУМА КАНАШСКОГО СЕЛЬСКОГО ПОСЕЛЕНИЯ

О назначении выборов депутатов Думы Канашского сельского поселения Нижнетавдинского муниципального района четвёртого созыва

Руководствуясь пунктом 7 статьи 10 Федерального закона от 12.06.2002 № 67-ФЗ «Об основных гарантиях избирательных прав и права на участие в референдуме граждан Российской Федерации», пунктом 1 статьи 108 Избирательного кодекса (закона) Тюменской области, статьёй 25 Устава Канашского сельского поселения, Дума Канашского сельского поселения РЕШИЛА:

1. Назначить выборы депутатов Думы Канашского сельского поселения Нижнетавдинского муниципального района четвёртого созыва на 13 сентября 2020 года.

2. Настоящее решение разместить на официальном сайте Нижнетавдинского муниципального района http://ntavda.admtyumen.ru и опубликовать в общественно-политической газете «Светлый путь».

3. Настоящее решение вступает в силу со дня опубликования.

Л. Иванова – глава Канашскогосельского поселения

Решение № 60 от 23.06.2020г.

ДУМА ВЕЛИЖАНСКОГО СЕЛЬСКОГО ПОСЕЛЕНИЯ

О назначении выборов депутатов Думы Велижанского сельского поселения Нижнетавдинского муниципального района четвёртого созыва

Руководствуясь пунктом 7 статьи 10 Федерального закона от 12.06.2002 № 67-ФЗ «Об основных гарантиях избирательных прав и права на участие в референдуме граждан Российской Федерации», пунктом 1 статьи 108 Избирательного кодекса (закона) Тюменской области, статьёй 25 Устава Велижанского сельского поселения, Дума Велижанского сельского поселения РЕШИЛА:

1. Назначить выборы депутатов Думы Велижанского сельского поселения Нижнетавдинского муниципального района четвёртого созыва на 13 сентября 2020 года.

2. Настоящее решение разместить на официальном сайте Нижнетавдинского муниципального района http://ntavda.admtyumen.ru и опубликовать в общественно-политической газете «Светлый путь».

3. Настоящее решение вступает в силу со дня опубликования.

Е. Карпов – глава Велижанского сельского поселения

Решение № 18 от 23.06.2020г.

ДУМА БЕРЁЗОВСКОГО СЕЛЬСКОГО ПОСЕЛЕНИЯ

О назначении выборов депутатов Думы Берёзовского сельского поселения Нижнетавдинского муниципального района четвёртого созыва

Руководствуясь пунктом 7 статьи 10 Федерального закона от 12.06.2002 № 67-ФЗ «Об основных гарантиях избирательных прав и права на участие в референдуме граждан Российской Федерации», пунктом 1 статьи 108 Избирательного кодекса (закона) Тюменской области, статьёй 25 Устава Берёзовского сельского поселения, Дума Берёзовского сельского поселения, РЕШИЛА:

1. Назначить выборы депутатов Думы Берёзовского сельского поселения Нижнетавдинского муниципального района четвёртого созыва на 13 сентября 2020 года.

2. Настоящее решение разместить на официальном сайте Нижнетавдинского муниципального района http://ntavda.admtyumen.ru и опубликовать в общественно-политической газете «Светлый путь».

3. Настоящее решение вступает в силу со дня опубликования.

Д. Кислицин – глава Березовского сельского поселения

Решение № 79 от 23.06.2020г.

ДУМА АНДРЮШИНСКОГО СЕЛЬСКОГО ПОСЕЛЕНИЯ

О назначении выборов депутатов Думы Андрюшинского сельского поселения Нижнетавдинского муниципального района четвёртого созыва

Руководствуясь пунктом 7 статьи 10 Федерального закона от 12.06.2002 № 67-ФЗ «Об основных гарантиях избирательных прав и права на участие в референдуме граждан Российской Федерации», пунктом 1 статьи 108 Избирательного кодекса (закона) Тюменской области, статьёй 25 Устава Андрюшинского сельского поселения, Дума Андрюшинского сельского поселения РЕШИЛА:

1. Назначить выборы депутатов Думы Андрюшинского сельского поселения Нижнетавдинского муниципального района четвёртого созыва на 13 сентября 2020 года.

2. Настоящее решение разместить на официальном сайте Нижнетавдинского муниципального района http://ntavda.admtyumen.ru и опубликовать в общественно-политической газете «Светлый путь».

3. Настоящее решение вступает в силу со дня опубликования.

Н. Чупраков - глава Андрюшинского сельского поселения

Решение № 79 от 23.06.2020г.

Официально

ДУМА НОВОНИКОЛЬСКОГО СЕЛЬСКОГО ПОСЕЛЕНИЯ

О назначении выборов депутатов Думы Новоникольского сельского поселения Нижнетавдинского муниципального района четвёртого созыва

Руководствуясь пунктом 7 статьи 10 Федерального закона от 12.06.2002 № 67-ФЗ «Об основных гарантиях избирательных прав и права на участие в референдуме граждан Российской Федерации», пунктом 1 статьи 108 Избирательного кодекса (закона) Тюменской области, статьёй 25 Устава Новоникольского сельского поселения, Дума Новоникольского сельского поселения РЕШИЛА:

1. Назначить выборы депутатов Думы Новоникольского сельского поселения Нижнетавдинского муниципального района четвёртого созыва на 13 сентября 2020 года.
2. Настоящее решение разместить на официальном сайте Нижнетавдинского муниципального района http://ntavda.admtyumen.ru и опубликовать в общественно-политической газете «Светлый путь».
3. Настоящее решение вступает в силу со дня опубликования.

Л. Карпова – глава сельского поселения

Решение №107 от 23.06.2020г.

ДУМА ЧЕРЕПАНОВСКОГО СЕЛЬСКОГО ПОСЕЛЕНИЯ

О назначении выборов депутатов Думы Черепановского сельского поселения Нижнетавдинского муниципального района

Руководствуясь п.7 статьи 10 Федерального закона от 12.06.2002 № 37-ФЗ «Об основных избирательных прав и права на участие в референдуме граждан Российской Федерации», п.1 статьи 108 Избирательного кодекса (закона) Тюменской области, статьёй 25 Устава Черепановского сельского поселения, Дума Черепановского сельского поселения РЕШИЛА:

1. Назначить выборы депутатов Думы Черепановского сельского поселения Нижнетавдинского муниципального района на 13 сентября 2020 года.
2. Опубликовать настоящее решение в газете «Светлый путь».
3. Настоящее решение вступает в силу со дня опубликования.

Н. Жукова - глава сельского поселения

Решение №13 от 23.06.2020г.

ТЕЛЕПРОГРАММА

ПОНЕДЕЛЬНИК, 29 ИЮНЯ

ПЕРВЫЙ КАНАЛ

05.00, 09.10 Доброе утро
09.00, 12.00, 15.00, 03.00 Новости
09.50 Модный приговор 6+
10.50 Жить здорово! 16+
12.10, 17.00, 01.00, 03.05 Время покажет 16+
15.15 Давай поженимся! 16+
16.00, 04.10 Мужское / Женское 16+
18.00 Вечерние новости
18.40 На самом деле 16+
19.40 Пусть говорят 16+
21.00 Время
21.30 Т/с «ЗНАХАРЬ» 16+
22.25 Док-ток 16+
23.25 Вечерний Ургант 16+
00.00 Познер 16+

РОССИЯ

05.00, 09.30 Утро России
09.00, 14.30, 21.05 Вести. Регион-Тюмень
09.55 О самом главном 12+
11.00, 14.00, 17.00, 20.00 Вести
11.30 Судьба человека с Борисом Корчевниковым 12+
12.40, 18.40 60 минут 12+
14.50, 02.00 Т/с «ТАЙНЫ СЛЕДСТВИЯ» 12+
17.15 Андрей Малахов. Прямой эфир 16+
21.20 Т/с «БЕРЁЗКА» 12+
23.40 Вечер с Владимиром Соловьёвым 12+

НТВ

05.10 Т/с «МОСКВА. ТРИ ВОКЗАЛА» 16+
06.00 Утро. Самое лучшее 16+
08.00, 10.00, 13.00, 16.00, 19.00, 23.40 Сегодня
08.25 Т/с «МУХТАР. НОВЫЙ СЛЕД» 12+
09.25, 10.25, 02.45 Т/с «МОРСКИЕ ДЬЯВОЛЫ» 12+
13.25 Чрезвычайное происшествие 16+
13.50 Место встречи 16+
16.25 ДНК 16+
18.30, 19.40 Т/с «ПЁС» 16+
21.30 Т/с «АЛЕКС ЛЮТЫЙ» 16+
23.50 Поздняков 16+
00.00 Т/с «ШЕЛЕСТ. БОЛЬШОЙ ПЕРЕДЕЛ» 16+
01.55 Мы и наука. Наука и мы 12+

СТС

06.00, 05.50 Ералаш 0+
06.30 М/с «Фиксики» 0+
07.25 М/с «Приключения Вуди и его друзей» 0+
08.00 М/с «Том и Джерри» 0+
09.00 Детский КВН 6+
10.00 Шоу «Уральских пельменей» 16+
10.45 Х/ф «ХЕЛЛБОЙ-2. ЗОЛОТАЯ АРМИЯ» 16+
13.05 Х/ф «ЧЕРЕПАШКИ-НИНДЗЯ» 16+
15.05 Х/ф «ЧЕРЕПАШКИ-НИНДЗЯ»-2» 16+
17.20 Т/с «ПАПИК» 16+
20.00 Х/ф «ТИХООКЕАНСКИЙ РУБЕЖ» 12+
22.40 Х/ф «КВЕСТ» 16+
00.20 Кино в деталях 18+

ДОМАШНИЙ

06.30 6 кадров 16+
07.05, 04.50 По делам несовершеннолетних 16+
09.10 Давай разведёмся! 16+
10.20, 03.10 Тест на отцовство 16+
12.25, 02.20 Д/ф «Реальная мистика» 16+
13.30, 01.25 Д/ф «Понять. Простить» 16+
14.35, 01.00 Д/ф «Порча» 16+
15.05 Х/ф «ЗАБЫТАЯ ЖЕНЩИНА» 12+
19.00 Х/ф «ДЕВУШКА СРЕДНИХ ЛЕТ» 12+
23.00 Т/с «ИСЧЕЗНУВШАЯ» 18+

ПЯТЫЙ

05.00, 09.00, 13.00, 17.30, 03.20 Известия
05.25, 06.10, 07.00, 07.55, 08.55, 09.25, 10.15, 11.10, 12.10, 13.25, 13.35, 14.30, 15.30, 16.25 Т/с «КУБА» 16+
17.45, 18.45 Т/с «БЕЛАЯ СТРЕЛА. ВОЗМЕЗДИЕ» 16+
19.40, 20.35, 21.25, 22.15, 00.30 Т/с «СЛЕД» 12+
23.10 Т/с «СВОИ-2» 16+
00.00 Известия. Итоговый выпуск
01.10 Т/с «ДЕТЕКТИВЫ» 16+

ТВ-ЦЕНТР

06.00 Настроение 16+
08.15 Х/ф «ПЕРВЫЙ ЭШЕЛОН» 12+
10.35 Короли эпизода. Станислав Чекан 12+
11.30, 14.30, 17.50, 22.00 События 16+
11.50 Т/с «ОНА НАПИСАЛА УБИЙСТВО» 12+
13.40, 05.10 Мой герой 12+
14.50 Город новостей 16+
15.05, 03.40 Т/с «ПУАРО АГАТЫ КРИСТИ» 12+
17.00 Хроники московского быта 12+
18.10 Х/ф «ТРИ В ОДНОМ» 12+
22.35 С/р «Война теней» 16+
23.05, 01.35 Знак качества 16+
00.00 События 16+
00.30 Петровка, 38 16+

РЕН-ТВ

05.00 Территория заблуждений 16+
06.00, 15.00 Документальный проект 16+
07.00 С бодрым утром! 16+
08.30, 12.30, 16.30, 19.30, 23.00 Новости 16+
09.00 Д/п «Засекреченные списки» 16+
11.00 Как устроен мир 16+
12.00, 16.00, 19.00 112 16+
13.00 Загадки человечества 16+
14.00 Невероятно интересные истории 16+
17.00, 04.00 Тайны Чапман 16+
18.00 Самые шокирующие гипотезы 16+
20.00 Х/ф «МЕХАНИК» 16+
21.50 Водить по-русски 16+
23.30 Неизвестная история 16+
00.30 Х/ф «ТРОЙНАЯ УГРОЗА» 18+

ЗВЕЗДА

06.00 Не факт! 6+
06.35 Д/ф «Легенды госбезопасности. Виктор Лягин. Последний бой разведчика» 16+
07.25, 08.15 Д/ф «Шарль де Голль. Его Величество Президент» 12+
08.00, 13.00, 18.00, 21.15 Новости дня 12+
08.40, 10.05 Х/ф «ОЖИДАНИЕ ПОЛКОВНИКА ШАЛЫГИНА» 12+
10.00, 14.00 Военные новости 12+
10.25, 13.15, 14.05 Т/с «СИНДРОМ ШАХМАТИСТА» 16+
14.30 Х/ф «КАЛАЧИ» 12+
16.15 Х/ф «ПРОРЫВ» 16+
18.30 Специальный репортаж 12+
18.50 Д/с «Равновесие страха. Война, которая осталась холодной» 12+
19.40 Скрытые угрозы 12+
20.25 Д/с «Загадки века с Сергеем Медведевым» 12+
21.30 Открытый эфир 12+
23.05 Х/ф «ВНИМАНИЕ! ВСЕМ ПОСТАМ...» 0+

ТНТ

07.00, 07.20, 07.45, 08.00, 08.30 ТНТ. Gold 16+
08.55 Просыпаемся по-новому 16+
09.00 Дом-2. Lite 16+
10.15 Дом-2. Остров любви 16+
11.30 Бородина против Бузовой 16+
12.30 Дом-2. Спаси свою любовь 16+
13.30, 14.00 Т/с «УЛИЦА» 16+
14.30, 15.00, 15.30, 16.00 Т/с «РЕАЛЬНЫЕ ПАЦАНЫ» 16+
16.30, 17.00, 17.30, 18.00 Т/с «УНИВЕР. НОВАЯ ОБЩАГА» 16+
18.30, 19.00, 19.30 Т/с «ИНТЕРНЫ» 16+
20.00, 20.30 Т/с «САШАТАНЯ» 16+
21.00 Т/с «СЛАДКАЯ ЖИЗНЬ» 12+
22.00 Т/с «ПОЛИЦЕЙСКИЙ С РУБЛЁВКИ» 16+
23.05 Дом-2. Город любви 16+

МИР

05.00, 10.10 Х/ф «ТИХИЙ ДОН» 12+
10.00, 13.00, 16.00, 19.00, 23.45 Новости
13.15 Дела судебные. Деньги верните! 16+
14.10, 17.15 Дела судебные. Битва за будущее 16+
15.05, 16.15 Дела судебные. Новые истории 16+
18.15, 19.25 Т/с «ПАСЕЧНИК» 12+
21.40 Игра в кино 12+
23.05 Всемирные игры разума 12+
00.00 Отцы и дети 12+

ТВ-3

06.00 Мультфильмы 0+
09.20, 09.55, 10.30, 17.30, 18.00 Т/с «СЛЕПАЯ» 16+
11.00, 11.30, 16.00, 16.30 Т/с «ГАДАЛКА» 16+
12.00, 13.00 Не ври мне 12+
14.00, 14.30 Т/с «ЗНАКИ СУДЬБЫ» 16+
15.00 Мистические истории 16+
17.00 Т/с «СТАРЕЦ» 16+
18.30, 19.30 Т/с «ВЕЧНОСТЬ» 16+
20.30, 21.15, 22.10 Т/с «КОСТИ» 18+
23.00 Х/ф «ТЁМНЫЙ МИР» 16+
01.15, 02.15, 03.00, 03.45 Скажи мне правду 16+

ВТОРНИК, 30 ИЮНЯ

ПЕРВЫЙ КАНАЛ

05.00, 09.10 Доброе утро
09.00, 12.00, 15.00 Новости
09.50 Модный приговор 6+
10.50 Жить здорово! 16+
12.10, 17.00, 01.00 Время покажет 16+
15.15 Давай поженимся! 16+
16.00, 04.45 Мужское / Женское 16+
18.00 Вечерние новости
18.40 На самом деле 16+
19.40 Пусть говорят 16+
21.00 Время
21.30 Т/с «ЗНАХАРЬ» 16+
22.25 Док-ток 16+
23.25 Вечерний Ургант 16+
00.00 Право на справедливость 16+

РОССИЯ

05.00, 09.30 Утро России
09.00, 14.30, 21.05 Вести. Регион-Тюмень
09.55 О самом главном 12+
11.00, 14.00, 17.00, 20.00 Вести
11.30 Судьба человека с Борисом Корчевниковым 12+
12.40, 18.40 60 минут 12+
14.50, 02.00 Т/с «ТАЙНЫ СЛЕДСТВИЯ» 12+
17.15 Андрей Малахов. Прямой эфир 16+
21.20 Т/с «БЕРЁЗКА» 12+
23.40 Вечер с Владимиром Соловьёвым 12+

НТВ

05.10 Т/с «МОСКВА. ТРИ ВОКЗАЛА» 16+
06.00 Утро. Самое лучшее 16+
08.00, 10.00, 13.00, 16.00, 19.00, 23.40 Сегодня
08.25 Т/с «МУХТАР. НОВЫЙ СЛЕД» 12+
09.25, 10.25, 02.35 Т/с «МОРСКИЕ ДЬЯВОЛЫ» 12+
13.25 Чрезвычайное происшествие 16+
13.50 Место встречи 16+
16.25 ДНК 16+
18.30, 19.40 Т/с «ПЁС» 16+
21.30 Т/с «АЛЕКС ЛЮТЫЙ» 16+
23.50 Т/с «ШЕЛЕСТ. БОЛЬШОЙ ПЕРЕДЕЛ» 16+

СТС

06.00, 05.45 Ералаш 0+
06.30 М/с «Фиксики» 0+
07.25 М/с «Приключения Вуди и его друзей» 0+
08.00 М/с «Том и Джерри» 0+
09.00 Детский КВН 6+
10.00 Т/с «ВОРОНИНЫ» 16+
12.25 Х/ф «БОГАТЕНЬКИЙ РИЧИ» 12+
14.25 Шоу «Уральских пельменей» 16+
17.20 Т/с «ПАПИК» 16+
20.00 Х/ф «ПОСЛЕДНИЙ РУБЕЖ» 12+
22.00 Х/ф «КВЕСТ» 16+
23.55 Х/ф «ДРУГОЙ МИР. ВОЙНЫ КРОВИ» 18+

ДОМАШНИЙ

06.30 6 кадров 16+
07.05, 04.50 По делам несовершеннолетних 16+
09.10 Давай разведёмся! 16+
10.20, 03.10 Тест на отцовство 16+
12.25, 02.20 Д/ф «Реальная мистика» 16+
13.30, 01.25 Д/ф «Понять. Простить» 16+
14.35, 01.00 Д/ф «Порча» 16+
15.05 Х/ф «ДЕВУШКА СРЕДНИХ ЛЕТ» 12+
19.00 Х/ф «МАЧЕХА» 0+
23.00 Т/с «ИСЧЕЗНУВШАЯ» 18+

ПЯТЫЙ

05.00, 09.00, 13.00, 17.30, 03.20 Известия
05.30, 06.15, 07.00, 07.55, 08.50, 09.25, 10.05, 11.05, 12.00 Т/с «КАРПОВ» 16+
13.25, 14.15, 15.00, 15.50, 16.40 Т/с «УСЛОВНЫЙ МЕНТ» 16+
17.45, 18.45 Т/с «ГОРОД ОСОБОГО НАЗНАЧЕНИЯ» 16+
19.40, 20.35, 21.25, 22.20, 00.30 Т/с «СЛЕД» 12+
23.10 Т/с «СВОИ-2» 16+
00.00 Известия. Итоговый выпуск
01.15 Т/с «ДЕТЕКТИВЫ» 16+

ТВ-ЦЕНТР

06.00 Настроение 16+
08.15 Доктор И... 16+
08.45 Х/ф «СУЕТА СУЕТ» 0+
10.35 Д/ф «Галина Польских. Под маской счастья» 12+
11.30, 14.30, 17.50, 22.00 События 16+
11.50 Т/с «ОНА НАПИСАЛА УБИЙСТВО» 12+
13.40, 05.10 Мой герой 12+
14.50 Город новостей 16+
15.05, 03.40 Т/с «ПУАРО АГАТЫ КРИСТИ» 12+
17.00 Хроники московского быта 12+
18.15 Х/ф «ТРИ В ОДНОМ» 12+
22.35 Осторожно, мошенники! 16+
23.05, 01.35 Д/ф «Любовь Полищук. Гадкий утёнок» 16+
00.00 События 16+
00.30 Петровка, 38 16+
00.45 Полезная покупка 16+

РЕН-ТВ

05.00 Территория заблуждений 16+
06.00, 15.00 Документальный проект 16+
07.00 С бодрым утром! 16+
08.30, 12.30, 16.30, 19.30, 23.00 Новости 16+
09.00 Неизвестная история 16+
10.00 Д/п «Засекреченные списки» 16+
11.00 Как устроен мир 16+
12.00, 16.00, 19.00 112 16+
13.00, 23.30 Загадки человечества 16+
14.00 Невероятно интересные истории 16+
17.00 Тайны Чапман 16+
18.00, 03.40 Самые шокирующие гипотезы 16+
20.00 Х/ф «МЕХАНИК. ВОСКРЕШЕНИЕ» 16+

В программе возможны изменения

ТЕЛЕПРОГРАММА

22.00 Водить по-русски 16+
00.30 Х/ф «ПИРАНЬИ 3D» 16+

ЗВЕЗДА

06.00, 18.30 Специальный репортаж 12+
06.20 Д/ф «Штурм неба. Выжить в пятом океане» 16+
08.00, 13.00, 18.00, 21.15 Новости дня 12+
08.25 Х/ф «В ДВУХ ШАГАХ ОТ «РАЯ» 0+
10.00, 14.00 Военные новости 12+
10.10, 13.15, 14.05 Т/с «ВЕНДЕТТА ПО-РУССКИ» 16+
18.50 Д/с «Равновесие страха. Война, которая осталась холодной» 12+
19.40 Легенды армии с Александром Маршалом 12+
20.25 Улика из прошлого 16+
21.30 Открытый эфир 12+
23.05 Х/ф «БОЛЬШАЯ СЕМЬЯ» 0+

ТНТ

07.00, 07.20, 07.45, 08.00, 08.30 ТНТ. Gold 16+
08.55 Просыпаемся по-новому 16+
09.00 Дом-2. Lite 16+
10.15 Дом-2. Остров любви 16+
11.30 Бородина против Бузовой 16+
12.30 Дом-2. Спаси свою любовь 16+
13.30, 14.00 Т/с «УЛИЦА» 16+
14.30, 15.00, 15.30, 16.00 Т/с «РЕАЛЬНЫЕ ПАЦАНЫ» 16+
16.30, 17.00, 17.30, 18.00 Т/с «УНИВЕР. НОВАЯ ОБЩАГА» 16+
18.30, 19.00, 19.30 Т/с «ИНТЕРНЫ» 16+
20.00, 20.30 Т/с «САШАТАНЯ» 16+
21.00 Т/с «СЛАДКАЯ ЖИЗНЬ» 12+
22.00 Т/с «ПОЛИЦЕЙСКИЙ С РУБЛЁВКИ» 16+
23.30 Дом-2. Город любви 16+

МИР

05.00, 10.10 Т/с «С ЧЕГО НАЧИНАЕТСЯ РОДИНА» 16+
10.00, 13.00, 16.00, 19.00 Новости
13.15 Дела судебные. Деньги верните! 16+
14.10, 17.15 Дела судебные. Битва за будущее 16+
15.05, 16.15 Дела судебные. Новые истории 16+
18.15, 19.25 Т/с «ПАСЕЧНИК» 12+
21.40 Игра в кино 12+
23.05 Всемирные игры разума 12+
23.45 Х/ф «МЕСТЬ И ЗАКОН» 16+

ТВ-3

06.00 Мультфильмы 0+
09.20, 09.55, 10.30, 17.30, 18.00 Т/с «СЛЕПАЯ» 16+
11.00, 11.30, 16.00, 16.30 Т/с «ГАДАЛКА» 16+
12.00, 13.00 Не ври мне 12+
14.00, 14.30 Т/с «ЗНАКИ СУДЬБЫ» 16+
15.00 Мистические истории 16+
17.00 Т/с «СТАРЕЦ» 16+
18.30, 19.30 Т/с «ВЕЧНОСТЬ» 16+
20.30, 21.15, 22.10 Т/с «КОСТИ» 18+
23.00 Х/ф «ТЁМНЫЙ МИР. РАВНОВЕСИЕ» 12+

СРЕДА, 1 ИЮЛЯ

ПЕРВЫЙ КАНАЛ

06.00, 09.00, 12.00, 15.00 Новости
06.10, 09.10 Доброе утро
10.20 Байкал. Новый ковчег 12+
11.20, 12.10 Видели видео? 6+
14.15 Х/ф «ВЕСНА НА ЗАРЕЧНОЙ УЛИЦЕ» 12+
15.20 Весна на Заречной улице 12+
16.25, 18.20 Творческий вечер Александры Пахмутовой 12+
18.00 Вечерние новости
19.00 Х/ф «БРИЛЛИАНТОВАЯ РУКА» 0+
21.00 Время
21.45 Т/с «ЗНАХАРЬ» 16+
22.40 Х/ф «БЕЛЫЕ НОЧИ ПОЧТАЛЬОНА АЛЕКСЕЯ ТРЯПИЦЫНА» 18+
00.20 Россия от края до края. Волга 6+
01.55 Наедине со всеми 16+

РОССИЯ

05.00, 09.30 Утро России
09.00, 14.15, 21.05 Вести. Регион-Тюмень
09.55 О самом главном 12+
11.00, 13.00, 14.00, 16.00, 17.00, 18.00, 20.00 Вести
11.30, 13.10, 14.30, 16.10, 17.15, 18.10 Т/с «ДНЕВНИК СВЕКРОВИ» 12+
21.20 Т/с «БЕРЁЗКА» 12+
23.40 Вечер с Владимиром Соловьёвым 12+
02.00 Х/ф «СОФИЯ» 12+

НТВ

05.10 Т/с «МОСКВА. ТРИ ВОКЗАЛА» 16+
06.00 Утро. Самое лучшее 16+
08.00, 10.00, 13.00, 16.00, 19.00, 00.00 Сегодня
08.25 Т/с «МУХТАР. НОВЫЙ СЛЕД» 12+
09.25, 10.25, 02.10 Т/с «МОРСКИЕ ДЬЯВОЛЫ» 12+
13.25 Чрезвычайное происшествие 16+
13.50, 22.00 Место встречи 16+
16.25 ДНК 16+
18.30, 19.40 Т/с «ПЁС» 16+
00.15 Т/с «ШЕЛЕСТ. БОЛЬШОЙ ПЕРЕДЕЛ» 16+

СТС

06.00, 05.45 Ералаш 0+
06.30 М/с «Фиксики» 0+
07.25 М/с «Приключения Вуди и его друзей» 0+
08.00 М/с «Том и Джерри» 0+
09.00 Детский КВН 6+
10.00 Т/с «ВОРОНИНЫ» 16+
12.30 Х/ф «ПОСЛЕДНИЙ РУБЕЖ» 12+
14.30 Шоу «Уральских пельменей» 16+
17.20 Т/с «ПАПИК» 16+
20.00 Х/ф «ПРОФЕССИОНАЛ» 16+
22.20 Х/ф «КВЕСТ» 16+
00.10 Х/ф «ХЕЛЛБОЙ» 18+

ДОМАШНИЙ

06.30, 06.25 6 кадров 16+
06.55, 04.45 По делам несовершеннолетних 16+
09.00 Давай разведёмся! 16+
10.10, 03.05 Тест на отцовство 16+
12.15, 02.15 Д/ф «Реальная мистика» 16+
13.25, 01.20 Д/ф «Понять. Простить» 16+
14.30, 00.55 Д/ф «Порча» 16+
15.00 Х/ф «МАЧЕХА» 0+
19.00 Х/ф «ВТОРАЯ ЖИЗНЬ» 16+
22.55 Т/с «ИСЧЕЗНУВШАЯ» 18+

ПЯТЫЙ

05.00, 09.00, 13.00, 17.30, 03.20 Известия
05.25, 06.10, 06.55, 07.50, 08.50, 09.25, 10.05, 11.05, 12.00 Т/с «КАРПОВ» 16+
13.25, 14.10, 15.00, 15.50, 16.40 Т/с «УСЛОВНЫЙ МЕНТ» 16+
17.45, 18.40 Т/с «ГОРОД ОСОБОГО НАЗНАЧЕНИЯ» 16+
19.40, 20.30, 21.20, 22.15, 00.30 Т/с «СЛЕД» 12+
23.10 Т/с «СВОИ-2» 16+
00.00 Известия. Итоговый выпуск
01.15, 01.55, 02.25, 02.55, 03.30, 04.05,

ТВ-ЦЕНТР

05.50 Ералаш 0+
06.10 Д/ф «Любовь в советском кино» 12+
07.00 Х/ф «ЧЕЛОВЕК РОДИЛСЯ» 12+
09.00 Х/ф «ИЛЬЯ МУРОМЕЦ» 0+
10.30 Юрий Никулин. Шутки в сторону! 12+
11.30, 14.30, 17.50, 22.00 События 16+
11.55 Х/ф «НЕПОДДАЮЩИЕСЯ» 6+
13.30, 14.55 Х/ф «ОТЕЛЬ СЧАСТЛИВЫХ СЕРДЕЦ» 12+
18.15 Х/ф «ТРИ В ОДНОМ» 12+
22.35 Линия защиты 16+
23.05, 01.25 Прощание. Алан Чумак 16+
00.00 События 16+

РЕН-ТВ

05.00 Самые шокирующие гипотезы 16+
08.00 Х/ф «РУССКИЙ СПЕЦНАЗ» 16+
09.50 Х/ф «ХОТТАБЫЧ» 16+
11.45, 13.00 Х/ф «ДМБ» 16+
12.30, 19.30 Новости 16+
14.00 Х/ф «ДЕНЬ Д» 16+
15.35 Х/ф «КАК Я СТАЛ РУССКИМ» 16+
17.30 Х/ф «КАНИКУЛЫ ПРЕЗИДЕНТА» 16+
20.00 Х/ф «В СЕРДЦЕ МОРЯ» 16+
22.20 Х/ф «МЕЖДУ НАМИ ГОРЫ» 16+
00.25 Х/ф «ТРИ ДНЯ НА УБИЙСТВО» 12+

ЗВЕЗДА

06.00 Д/с «Сделано в СССР» 6+
06.10 Не факт! 6+
06.45 Д/ф «Андропов. Хроника тайной войны» 16+
07.30, 08.20 Х/ф «ДОБРОВОЛЬЦЫ» 0+
08.00, 13.00, 18.00, 21.15 Новости дня 12+
09.50, 10.05, 13.15 Т/с «ОХОТА НА ВЕРВОЛЬФА» 12+
10.00, 14.00 Военные новости 12+
14.15 Х/ф «22 МИНУТЫ» 12+
16.00 Х/ф «НОЛЬ-СЕДЬМОЙ» МЕНЯЕТ КУРС» 12+
18.30 Специальный репортаж 12+
18.50 Д/с «Равновесие страха. Война, которая осталась холодной» 12+
19.40 Последний день 12+
20.25 Д/с «Секретные материалы». «Мина для Вермахта» 12+
21.30 Открытый эфир 12+
23.05 Х/ф «ВЫСОТА 89» 12+
01.10 Х/ф «НЕБЕСНЫЙ ТИХОХОД» 0+

ТНТ

07.00, 07.20, 07.45, 08.00, 08.30 ТНТ. Gold 16+
08.55 Просыпаемся по-новому 16+
09.00 Дом-2. Lite 16+
10.15 Дом-2. Остров любви 16+
11.30 Бородина против Бузовой 16+
12.30 Дом-2. Спаси свою любовь 16+
13.30, 14.00 Т/с «УЛИЦА» 16+
14.30, 15.00, 15.30, 16.00 Т/с «РЕАЛЬНЫЕ ПАЦАНЫ» 16+
16.30, 17.00, 17.30, 18.00 Т/с «УНИВЕР. НОВАЯ ОБЩАГА» 16+
18.30, 19.00, 19.30 Т/с «ИНТЕРНЫ» 16+
20.00, 20.30 Т/с «САШАТАНЯ» 16+
21.00 Т/с «СЛАДКАЯ ЖИЗНЬ» 12+
22.00 Т/с «ПОЛИЦЕЙСКИЙ С РУБЛЁВКИ» 16+
23.05 Дом-2. Город любви 16+
00.05 Дом-2. После заката 16+
01.05 Comedy Woman 16+
02.05, 03.00 Stand up 16+
03.50, 04.40, 05.30 Открытый микрофон 16+
06.20, 06.45 ТНТ. Best 16+

МИР

05.00, 04.00 Мультфильмы 6+
08.20 Х/ф «СКАЗКА О ПОТЕРЯННОМ ВРЕМЕНИ» 0+
10.00, 16.00, 19.00, 23.45 Новости
10.10 Х/ф «АЛЫЕ ПАРУСА» 6+
12.00 Х/ф «ЧЕЛОВЕК-АМФИБИЯ» 0+
14.00 Х/ф «ТЫ-МНЕ, Я - ТЕБЕ» 0+
15.45, 16.20 Х/ф «ПО СЕМЕЙНЫМ ОБСТОЯТЕЛЬСТВАМ» 12+
19.25 Х/ф «12 СТУЛЬЕВ» 0+
23.10, 00.00 Х/ф «МЕСТЬ И ЗАКОН» 16+

ТВ-3

06.00, 08.45 Мультфильмы 0+
08.30 Рисуем сказки 0+
09.00 Спросите доктора Комаровского 12+
09.30, 10.00, 10.30, 11.00, 11.30, 12.00, 12.30, 13.00, 13.30, 14.00, 14.30, 15.00, 15.30, 16.00, 16.30, 17.00, 17.30, 18.00, 18.30, 19.00, 19.30, 20.00, 20.30, 21.00, 21.30, 22.00, 22.30 Т/с «СЛЕПАЯ» 16+
23.00 Х/ф «ГОСТИ» 16+
01.00 Кинотеатр «Arzamas» 12+
02.00, 02.45, 03.30, 04.15, 05.00 Человек-невидимка 16+
05.45 Странные явления 16+

ЧЕТВЕРГ, 2 ИЮЛЯ

ПЕРВЫЙ КАНАЛ

05.00, 09.05 Доброе утро
09.00, 12.00, 15.00, 03.00 Новости
09.50 Модный приговор 6+
10.50 Жить здорово! 16+
12.10, 00.50, 03.05 Время покажет 16+
15.15 Давай поженимся! 16+
16.00, 03.15 Мужское / Женское 16+
18.00 Вечерние новости
18.40 На самом деле 16+
19.40 Пусть говорят 16+
21.00 Время
21.30 Т/с «ЗНАХАРЬ» 16+
22.25 Док-ток 16+
23.25 Вечерний Ургант 16+
00.00 Гол на миллион 18+

РОССИЯ

05.00, 09.30 Утро России
09.00, 14.30, 21.05 Вести. Регион-Тюмень
09.55 О самом главном 12+
11.00, 14.00, 17.00, 20.00 Вести
11.30 Судьба человека с Борисом Корчевниковым 12+
12.40, 18.40 60 минут 12+
14.50, 02.00 Т/с «ТАЙНЫ СЛЕДСТВИЯ» 12+
17.15 Андрей Малахов. Прямой эфир 16+
21.20 Т/с «БЕРЁЗКА» 12+
23.40 Вечер с Владимиром Соловьёвым 12+

НТВ

05.10 Т/с «МОСКВА. ТРИ ВОКЗАЛА» 16+
06.00 Утро. Самое лучшее 16+
08.00, 10.00, 13.00, 16.00, 19.00, 23.40 Сегодня
08.25 Т/с «МУХТАР. НОВЫЙ СЛЕД» 12+
09.25, 10.25, 02.40 Т/с «МОРСКИЕ ДЬЯВОЛЫ» 12+
13.25 Чрезвычайное происшествие 16+
13.50 Место встречи 16+
16.25 ДНК 16+
18.30, 19.40 Т/с «ПЁС» 16+
23.50 Т/с «ШЕЛЕСТ. БОЛЬШОЙ ПЕРЕДЕЛ» 16+

СТС

06.00, 05.50 Ералаш 0+
06.30 М/с «Фиксики» 0+
07.25 М/с «Приключения Вуди и его друзей» 0+
08.00 М/с «Том и Джерри» 0+
09.00 Детский КВН 6+
10.00 Т/с «ВОРОНИНЫ» 16+
12.30 Х/ф «ПРОФЕССИОНАЛ» 16+
14.55 Шоу «Уральских пельменей» 16+
17.20 Т/с «ПАПИК» 16+
20.00 Х/ф «ОГРАБЛЕНИЕ ПО-ИТАЛЬЯНСКИ» 12+
22.15 Х/ф «КВЕСТ» 16+
00.05 Х/ф «ПЛОХИЕ ПАРНИ» 18+
02.00 Х/ф «ПЛОХИЕ ПАРНИ-2» 18+

ДОМАШНИЙ

06.30 6 кадров 16+
07.05, 04.50 По делам несовершеннолетних 16+
09.10 Давай разведёмся! 16+
10.20, 03.10 Тест на отцовство 16+
12.25, 02.20 Д/ф «Реальная мистика» 16+
13.35, 01.25 Д/ф «Понять. Простить» 16+
14.40, 01.00 Д/ф «Порча» 16+
15.10 Х/ф «ВТОРАЯ ЖИЗНЬ» 16+
19.00 Х/ф «НИКА» 12+
23.00 Т/с «ИСЧЕЗНУВШАЯ» 18+

ПЯТЫЙ

05.00, 09.00, 13.00, 17.30, 03.20 Известия
05.40, 06.20, 07.10, 08.05, 09.25, 10.15, 11.05, 12.05 Т/с «КАРПОВ» 16+
13.25, 14.15, 15.00, 15.50, 16.40 Т/с «УСЛОВНЫЙ МЕНТ» 16+
17.45, 18.40 Т/с «ГОРОД ОСОБОГО НАЗНАЧЕНИЯ» 16+
19.40, 20.30, 21.20, 22.15, 00.30 Т/с «СЛЕД» 12+
23.10 Т/с «СВОИ-2» 16+
00.00 Известия. Итоговый выпуск
01.15 Т/с «ДЕТЕКТИВЫ» 16+

ТВ-ЦЕНТР

06.00 Настроение 16+
08.10 Х/ф «НЕПОДДАЮЩИЕСЯ» 6+
09.50 Х/ф «ВСТРЕТИМСЯ У ФОНТАНА» 0+
11.30, 14.30, 17.50, 22.00 События 16+
11.55 Т/с «ОНА НАПИСАЛА УБИЙСТВО» 12+
13.40, 05.00 Мой герой 12+
14.50 Город новостей 16+
15.05, 03.30 Т/с «ПУАРО АГАТЫ КРИСТИ» 12+
16.55 Хроники московского быта 12+
18.15 Х/ф «ТРИ В ОДНОМ» 12+
22.35 10 самых... Несчастные красавцы 16+
23.05 Д/ф «Битва за наследство» 12+
00.00 События 16+
00.30 Петровка, 38 16+
00.45 Приговор. Алексей Кузнецов 16+
01.30 Удар властью 16+
02.10 Д/ф «Последние залпы» 12+
02.50 Д/ф «Андропов против Щёлокова. Смертельная схватка» 12+

РЕН-ТВ

05.00 Военная тайна 16+
06.00 Документальный проект 16+
07.00 С бодрым утром! 16+
08.30, 12.30, 16.30, 19.30, 23.00 Новости 16+
09.00 Д/п «Засекреченные списки» 16+
11.00 Как устроен мир 16+
12.00, 16.00, 19.00 112 16+
13.00, 23.30 Загадки человечества 16+
14.00 Невероятно интересные истории 16+
15.00 Неизвестная история 16+
17.00, 03.15 Тайны Чапман 16+
18.00, 02.25 Самые шокирующие гипотезы 16+
20.00 Х/ф «ТЕЛОХРАНИТЕЛЬ КИЛЛЕРА» 18+
22.15 Смотреть всем! 16+
00.30 Х/ф «САНКТУМ» 16+

ЗВЕЗДА

06.00 Не факт! 6+
06.30 Д/ф «Андропов. Хроника тайной войны» 16+
07.15, 08.20 Х/ф «ИНСПЕКТОР ГАИ» 12+
08.00, 13.00, 18.00, 21.15 Новости дня 12+
09.10, 10.05, 13.15, 13.40, 14.05 Т/с «ЧЁРНЫЕ ВОЛКИ» 16+
10.00, 14.00 Военные новости 12+
18.30 Специальный репортаж 12+
18.50 Д/с «Равновесие страха. Война, которая осталась холодной» 12+
19.40 Легенды телевидения 12+
20.25 Код доступа 12+
21.30 Открытый эфир 12+
23.05 Х/ф «СЛУЧАЙ В ТАЙГЕ» 0+
00.55 Т/с «АНГЕЛЫ ВОЙНЫ» 18+

ТНТ

07.00, 07.20, 07.45, 08.00, 08.30 ТНТ. Gold 16+
08.55 Просыпаемся по-новому 16+
09.00 Дом-2. Lite 16+
10.15 Дом-2. Остров любви 16+
11.30 Бородина против Бузовой 16+
12.30 Дом-2. Спаси свою любовь 16+
13.30, 14.00 Т/с «УЛИЦА» 16+
14.30, 15.00, 15.30, 16.00 Т/с «РЕАЛЬНЫЕ ПАЦАНЫ» 16+
16.30, 17.00, 17.30, 18.00 Т/с «УНИВЕР. НОВАЯ ОБЩАГА» 16+
18.30, 19.00, 19.30 Т/с «ИНТЕРНЫ» 16+
20.00, 20.30 Т/с «САШАТАНЯ» 16+
21.00 Т/с «СЛАДКАЯ ЖИЗНЬ» 12+
22.00 Т/с «ПОЛИЦЕЙСКИЙ С РУБЛЕВКИ» 16+
23.05 Дом-2. Город любви 16+
00.05 Дом-2. После заката 16+
01.05 Comedy Woman 16+
02.00 ТНТ-Club 16+
02.05, 03.05 Stand up 16+
03.55, 04.45, 05.30 Открытый микрофон 16+
06.20, 06.45 ТНТ. Best 16+

МИР

05.00 Мультфильмы 6+
05.20 Т/с «ЖИЗНЕННЫЕ ОБСТОЯТЕЛЬСТВА» 16+
08.50, 10.10, 18.15, 19.25 Т/с «ПАСЕЧНИК» 12+
10.00, 13.00, 16.00, 19.00, 23.45 Новости
13.15 Дела судебные. Деньги верните! 16+
14.10, 16.15 Дела судебные. Битва за будущее 16+
15.05, 17.15 Дела судебные. Новые истории 16+
21.40 Игра в кино 12+
23.05 Всемирные игры разума 12+
00.00 Отцы и дети 12+
00.55 Приговор!? 16+
01.40 Т/с «МУХТАР. НОВЫЙ СЛЕД» 12+
03.55 Наше кино. История большой любви 12+
04.25 Т/с «ВОДОВОРОТ ЧУЖИХ ЖЕЛАНИЙ» 16+

ТВ-3

06.00, 08.45 Мультфильмы 0+
08.30 Спросите доктора Комаровского 12+
09.20, 09.55, 10.30, 17.30, 18.00 Т/с «СЛЕПАЯ» 16+
11.00, 11.30, 16.00, 16.30 Т/с «ГАДАЛКА» 16+
12.00, 13.00 Не ври мне 12+
14.00, 14.30 Т/с «ЗНАКИ СУДЬБЫ» 16+
15.00 Мистические истории 16+
17.00 Т/с «СТАРЕЦ» 16+
18.30, 19.30 Т/с «ВЕЧНОСТЬ» 16+
20.30, 21.15, 22.10 Т/с «КОСТИ» 18+
23.00 Х/ф «СИНИСТЕР» 18+
01.30, 02.15, 03.15, 04.00, 04.30, 05.15 Т/с «СНЫ» 0+

В программе возможны изменения

Официально

Бюллетень № ОА 19/20 - Земля администрации Нижнетавдинского муниципального района
Организатор торгов – управление градостроительной политики и земельных отношений администрации Нижнетавдинского муниципального района сообщает о проведении открытого аукциона на право заключения договора аренды земельного участка

1. Наименование организатора торгов: управление градостроительной политики и земельных отношений администрации Нижнетавдинского муниципального района. Местонахождение организатора торгов: 626020, Тюменская область, Нижнетавдинский район, с. Нижняя Тавда, ул. Калинина, 54. Адрес электронной почты: nt_admin.99@mail.ru. Контактные телефоны организатора торгов: 8 (34533) 2-50-80, 2-34-03. Форма торгов (способ продажи) - аукцион, открытый по составу участников и по форме подачи заявок.

2. Управление градостроительной политики и земельных отношений администрации Нижнетавдинского муниципального района на основании распоряжений администрации Нижнетавдинского муниципального района «О проведении торгов в форме открытого аукциона на право заключения договора аренды земельного участка, расположенного по адресу: Тюменская область, Нижнетавдинский район, с. Тюнёво, ул. Сибирская, 36» от 23.06.2020 года № 516-р извещает о проведении открытого аукциона на право заключения договора аренды земельного участка.

3. Место, дата, время и порядок проведения аукциона:

Аукцион состоится 31.07.2020 в 10:00 по адресу: Тюменская область, Нижнетавдинский район, с. Нижняя Тавда, ул. Калинина, 54, малый зал администрации. Порядок проведения аукциона:

Аукцион проводится по адресу: Тюменская область, Нижнетавдинский район, с. Нижняя Тавда, ул. Калинина, 54, малый зал администрации, в следующем порядке:

- аукцион ведёт аукционист;
- аукцион начинается с оглашения аукционистом наименования, основных характеристик и начального размера арендной платы, «шага аукциона» и порядка проведения аукциона.

Шаг аукциона не изменяется в течение всего аукциона:

- участникам аукциона выдаются пронумерованные билеты, которые они поднимают после оглашения аукционистом начального размера арендной платы и каждого очередного размера арендной платы в случае, если готовы заключить договор аренды в соответствии с этим размером арендной платы;
- каждый последующий размер арендной платы аукционист назначает путём увеличения размера арендной платы на «шаг аукциона». После объявления очередного размера арендной платы аукционист называет номер билета участника аукциона, который первым поднял билет, и указывает на этого участника аукциона. Затем аукционист объявляет следующий размер арендной платы в соответствии с «шагом аукциона»;
- при отсутствии участников аукциона, готовых заключить договор аренды в соответствии с названным аукционистом размером арендной платы, аукционист повторяет этот размер арендной платы 3 раза.

В случае, если в аукционе участвовал только один участник или при проведении аукциона не присутствовал ни один из участников аукциона, либо в случае, если после троекратного объявления предложения о начальной цене предмета аукциона не поступило ни одного предложения о цене предмета аукциона, которое предусматривало бы более высокую цену предмета аукциона, аукцион признаётся несостоявшимся.

Победителем аукциона признаётся участник аукциона, предложивший наибольшую цену за земельный участок.

По завершении аукциона аукционист объявляет о продаже права на заключение договора аренды земельного участка, называет размер арендной платы и номер билета победителя аукциона.

4. Предмет аукциона – право заключения договора аренды земельного участка.

ЛОТ № 1 - земельный участок, по адресу: Тюменская область, Нижнетавдинский район, с. Тюнёво, ул. Сибирская, 36.

Площадь земельного участка – 2040 кв.м.

Границы земельного участка: земельный участок расположен в западной части с. Тюнёво, с. запада – ул. Сибирская, с востока – земельный участок с. Тюнёво, ул. Сибирская, 36, с юга – земельный участок с. Тюнёво, ул. Сибирская, 38, с севера – земельный участок с. Тюнёво, ул. Сибирская, 34. Параметры разрешённого строительства индивидуального жилого дома:

1. Максимальная площадь земельного участка, га -	0,25
2. Минимальная площадь земельного участка, га -	0,05
3. Минимальные отступы от границ земельных участков в целях определения мест допустимого размещения зданий, строений, сооружений, м -	3
4. Предельное количество этажей -	3
5. Максимальный процент застройки в границах земельного участка, % -	20
6. Максимальная высота дома с мансардным завершением до конька скатной кровли, м	15
7. Максимальная высота хозяйственных построек, м –	5
8. Максимальная высота гаража, м-	3
9. Максимальная высота ограждения земельных участков , м –	1,8
10. Отступ от границ земельного участка со стороны красных линий при новом строительстве, м-	3-15
11. Минимальный отступ от границ смежных участков до хозяйственных построек, м	1
12. Минимальный отступ от построек для содержания скота и птицы до границы соседнего земельного участка, м	4

Обременения отсутствуют. Ограничения использования не установлены. Категория земель: земли населённых пунктов. Кадастровый номер: 72:12:1503001:570. Вид разрешённого использования земельного участка – для индивидуального жилищного строительства. Предварительные условия инженерного обеспечения территории и плата за подключение к сетям инженерно-технического обеспечения:

Техническая возможность подключения объекта к сетям водоснабжения имеется. Техническая возможность подключения объекта к газораспределительной сети – место подключения на ул. Радужная: расстояние от точки врезки до границы участка 700 м. Техническая возможность подключения объекта к сетям электроснабжения – от ПС-110/10кВ «Караганда» ВЛ-10кВ ф. «Подхоз-2» ТП-10/0,4кВ № 241 оп. № 6, ВЛ-0,4кВ № 4.

5. Начальная цена предмета аукциона (годовой размер арендной платы за земельный участок) 56 585 рублей 52 копейки (пятьдесят шесть тысяч пятьсот восемьдесят пять рублей 52 копейки), на основании протокола об установлении начальной цены предмета аукциона на право заключения договора аренды земельного участка от 17.01.2020, в соответствии с п. 14 ст. 39.11 Земельного кодекса Российской Федерации.

6. Шаг аукциона установлен в размере 3%, что составляет 1697 рублей 56 копеек (одна тысячи шестьсот девяносто семь рублей 56 копеек).

7. Порядок, место, даты начала и окончания подачи заявок: Претенденты подают заявки с 27.06.2020 по 26.07.2020 включительно с 9:00 до 12:00 и с 13:00 до 16:00 по адресу: Тюменская область, Нижнетавдинский район, с. Нижняя Тавда, ул. Калинина, 54, 3 этаж, каб. 307. Последний день приёма заявок – 26.07.2020. Сведения о форме заявок на участие в аукционе:

Для участия в аукционе заявители предоставляют организатору аукциона (лично или через своего представителя) в установленный в извещении о проведении торгов срок заявку по форме, утверждаемой организатором торгов с указанием реквизитов счёта для возврата задатка. Один заявитель вправе подать только одну заявку на участие в аукционе. Заявитель имеет право отозвать принятую организатором аукциона заявку на участие в аукционе до дня окончания срока приёма заявок, уведомив об этом в письменной форме организатора аукциона. Организатор аукциона обязан возвратить заявителю внесённый им задаток в течение трёх рабочих дней со дня поступления уведомления об отзыве заявки. В случае отзыва заявки заявителем позднее дня окончания срока приема заявок задаток возвращается в порядке, установленном для участников аукциона. Адрес сайта публикации в сети Интернет: torgi.gov.ru.

Перечень предоставляемых заявителями документов:

- заявка на участие в аукционе по установленной в извещении о проведении аукциона форме с указанием реквизитов счёта для возврата задатка;
- копии документов, удостоверяющих личность (для граждан);
- документы, подтверждающие внесение задатка;
- надлежащим образом заверенный перевод на русский язык документов о государственной регистрации юридического лица в соответствии с законодательством иностранного государства в случае, если заявитель является иностранное юридическое лицо.

Заявитель не допускается к участию в аукционе в следующих случаях:

- непредоставление необходимых для участия в аукционе документов или предоставление недостоверных сведений;
- непоступление задатка на дату рассмотрения заявок на участие в аукционе;
- подача заявок на участие в аукционе лицом, которое в соответствии с настоящим Кодексом и другими федеральными законами не имеет права быть участником конкретного аукциона, покупателем земельного участка или приобрести земельный участок в аренду.

Заявка на участие в аукционе, поступившая по истечение срока приёма заявок, возвращается заявителю в день её поступления. Заявитель не допускается к участию в аукционе в следующих случаях:

1) непредоставление необходимых для участия в аукционе документов или предоставление недостоверных сведений;
2) непоступление задатка на дату рассмотрения заявок на участие в аукционе;
3) подача заявки на участие в аукционе лицом, которое в соответствии с настоящим Кодексом и другими федеральными законами не имеет права быть участником конкретного аукциона, покупателем земельного участка или приобрести земельный участок в аренду;
4) наличие сведений о заявителе, об учредителях (участниках), о членах коллегиальных исполнительных органов заявителя, лицах, исполняющих функции единоличного исполнительного органа заявителя, являющегося юридическим лицом, в предусмотренном настоящей статьей реестре недобросовестных участников аукциона.

Рассмотрение заявок на участие в аукционе и определение участников аукциона состоится по адресу: Тюменская область, Нижнетавдинский район, с. Нижняя Тавда, ул. Калинина, 54, 3 этаж, каб. 311 – 30.07.2020. Претендент приобретает статус участника аукциона с момента оформления организатором аукциона протокола о признании претендентов участниками аукциона. Заявителям, признанным участниками аукциона, и заявителям, не допущенным к участию в аукционе, организатор аукциона направляет уведомления о принятых в отношении них решениях не позднее дня, следующего после дня подписания протокола, указанного рассмотрения заявок на участие в аукционе. Осмотр земельных участков производится каждую пятницу, в течение срока принятия заявок.

8. Требования о внесении задатка, срок и реквизиты счёта:

Претенденты перечисляют задаток единым платежом в размере 100 % начальной цены лота, что составляет 56 585 рублей 52 копейки (пятьдесят шесть тысяч пятьсот восемьдесят пять рублей 52 копейки), на расчётный счёт администрации Нижнетавдинского муниципального района, который должен поступить на указанный счёт в срок не позднее 30.07.2020. Документом, подтверждающим поступление задатка на счёт организатора торгов, является выписка со счёта организатора торгов. Получатель (для перечисления задатка): администрация Нижнетавдинского муниципального района, ИНН 7219007715 КПП 722401001, ОКТМО 71632475 номер счёта получателя платежа: 40302810465773500104, наименование банка: Отделение Тюмень, г. Тюмень, БИК: 047102001, наименование платежа - задаток для участия в аукционе № ОА 19/20 по лоту № 1.

Внесённый для участия в аукционе победителем торгов задаток засчитывается в сумму арендной платы по договору аренды за первый год действия договора аренды. Организатор торгов обязан в течение 3 (трёх) рабочих дней со дня подписания протокола о результатах аукциона возвратить задатки лицам, участвовавшим в аукционе, но не победившим в нём. Организатор аукциона обязан вернуть заявителю, не допущенному к участию в аукционе, внесённый им задаток в течение трёх рабочих дней со дня оформления протокола приёма заявок на участие в аукционе. При уклонении победителя торгов от подписания протокола о результатах торгов, заключения договора аренды земельного участка, внесённый им задаток не возвращается. При признании аукциона несостоявшимся, организатор торгов обязан в течение 3 (трёх) банковских дней со дня подписания протокола о результатах торгов возвратить внесённый участниками несостоявшегося аукциона задаток.

Срок, в течение которого организатор торгов вправе отказаться от проведения аукциона: организатор аукциона вправе отказаться от проведения аукциона не позднее, чем за 15 (пятнадцать) дней до дня проведения аукциона. Извещение об отказе в проведении аукциона размещается на официальном сайте организатором аукциона в течение трёх дней со дня принятия данного решения. Организатор аукциона в течение 3 (трех) дней со дня принятия решения об отказе в проведении аукциона обязан известить участников аукциона об отказе в проведении аукциона и возвратить его участникам внесённые задатки.

9. Срок аренды земельного участка – 20 лет с момента подписания договора аренды.

10. Порядок ознакомления с иными сведениями:

Документация об аукционе по продаже права на заключение договора аренды земельных участков предоставляется бесплатно. Более подробную информацию можно получить в управлении градостроительной политики и земельных отношений администрации Нижнетавдинского муниципального района в рабочие дни: понедельник-пятница с 9:00 до 12:00 и с 13:00 до 16:00 по адресу: Тюменская область, Нижнетавдинский район, с. Нижняя Тавда, ул. Калинина, 54, 3 этаж, каб. 307, по телефонам: 8 (34533) 2-50-80, 2-34-03.

Бюллетень № ОА 20/20 - Земля администрации Нижнетавдинского муниципального района
Организатор торгов – управление градостроительной политики и земельных отношений администрации Нижнетавдинского муниципального района сообщает о проведении открытого аукциона на право заключения договора аренды земельного участка

1. Наименование организатора торгов: управление градостроительной политики и земельных отношений администрации Нижнетавдинского муниципального района. Местонахождение организатора торгов: 626020, Тюменская область, Нижнетавдинский район, с. Нижняя Тавда, ул. Калинина, 54. Адрес электронной почты: nt_admin.99@mail.ru. Контактные телефоны организатора торгов: 8 (34533) 2-50-80, 2-34-03. Форма торгов (способ продажи) - аукцион, открытый по составу участников и по форме подачи заявок.

2. Управление градостроительной политики и земельных отношений администрации Нижнетавдинского муниципального района на основании распоряжений администрации Нижнетавдинского муниципального района «О проведении торгов в форме открытого аукциона на право заключения договора аренды земельного участка, расположенного по адресу: Тюменская область, Нижнетавдинский район, с. Нижняя Тавда, ул. Сартовская, 17» от 23.06.2020 года № 514-р извещает о проведении открытого аукциона на право заключения договора аренды земельного участка.

3. Место, дата, время и порядок проведения аукциона:

Аукцион состоится 31.07.2020 в 11:00 по адресу: Тюменская область, Нижнетавдинский район, с. Нижняя Тавда, ул. Калинина, 54, малый зал администрации. Порядок проведения аукциона:

Аукцион проводится по адресу: Тюменская область, Нижнетавдинский район, с. Нижняя Тавда, ул. Калинина, 54, малый зал администрации, в следующем порядке:

- аукцион ведёт аукционист;
- аукцион начинается с оглашения аукционистом наименования, основных характеристик и начального размера арендной платы, «шага аукциона» и порядка проведения аукциона.

Шаг аукциона не изменяется в течение всего аукциона:

- участникам аукциона выдаются пронумерованные билеты, которые они поднимают после оглашения аукционистом начального размера арендной платы и каждого очередного размера арендной платы в случае, если готовы заключить договор аренды в соответствии с этим размером арендной платы;
- каждый последующий размер арендной платы аукционист назначает путём увеличения размера арендной платы на «шаг аукциона». После объявления очередного размера арендной платы аукционист называет номер билета участника аукциона, который первым поднял билет, и указывает на этого участника аукциона. Затем аукционист объявляет следующий размер арендной платы в соответствии с «шагом аукциона»;
- при отсутствии участников аукциона, готовых заключить договор аренды в соответствии с названным аукционистом размером арендной платы, аукционист повторяет этот размер арендной платы 3 раза.

В случае, если в аукционе участвовал только один участник или при проведении аукциона не присутствовал ни один из участников аукциона, либо в случае, если после троекратного объявления предложения о начальной цене предмета аукциона не поступило ни одного предложения о цене предмета аукциона, которое предусматривало бы более высокую цену предмета аукциона, аукцион признаётся несостоявшимся.

Победителем аукциона признаётся участник аукциона, предложивший наибольшую цену за земельный участок.

По завершении аукциона аукционист объявляет о продаже права на заключение договора аренды земельного участка, называет размер арендной платы и номер билета победителя аукциона.

4. Предмет аукциона – право заключения договора аренды земельного участка.

ЛОТ № 1 - земельный участок, по адресу: Тюменская область, Нижнетавдинский район, с. Нижняя Тавда, ул. Сартовская, 20.

Площадь земельного участка – 1646 кв.м. Границы земельного участка: земельный участок расположен в южной части с. Нижняя Тавда, с. запада – земельный участок ул. Сартовская, 15, с востока – земельный участок ул. Сартовская, 19, с юга – ул. Сартовская, с севера – земельный участок ул. Есенина, 18-2.

Параметры разрешённого строительства индивидуального жилого дома:

1. Максимальная площадь земельного участка, га -	0,25
2. Минимальная площадь земельного участка, га -	0,05
3. Минимальные отступы от границ земельных участков в целях определения мест допустимого размещения зданий, строений, сооружений, м -	3
4. Предельное количество этажей -	3
5. Максимальный процент застройки в границах земельного участка, % -	20
6. Максимальная высота дома с мансардным завершением до конька скатной кровли, м	15
7. Максимальная высота хозяйственных построек, м –	5
8. Максимальная высота гаража, м-	3
9. Максимальная высота ограждения земельных участков , м –	1,8
10. Отступ от границ земельного участка со стороны красных линий при новом строительстве, м-	3-15
11. Минимальный отступ от границ смежных участков до хозяйственных построек, м	1

Обременения отсутствуют. Ограничения использования не

Официально

установлены. Категория земель: земли населённых пунктов. Кадастровый номер: 72:12:1203004:3288. Вид разрешённого использования земельного участка – для индивидуального жилищного строительства. Предварительные условия инженерного обеспечения территории и плата за подключение к сетям инженерно-технического обеспечения:

Техническая возможность подключения объекта к сетям водоснабжения не имеется. Техническая возможность подключения объекта к газораспределительной сети – место подключения на ул. Сартовская: расстояние от точки врезки до границы участка 4 м. Техническая возможность подключения объекта к сетям электроснабжения – от ПС-110/35/10кВ «Нижняя Тавда» ВЛ-10кВ ф. «Содружество» ТП-10/0,4кВ № 273 оп. № 11 ВЛ-0,4кВ «Сартовская».

5. Начальная цена предмета аукциона (годовой размер арендной платы за земельный участок) 37 415 (тридцать семь тысяч четыреста пятнадцать) рублей 72 коп, на основании протокола об установлении начальной цены предмета аукциона на право заключения договора аренды земельного участка от 19.06.2020, в соответствии с п. 14 ст. 39.11 Земельного кодекса Российской Федерации.

6. Шаг аукциона установлен в размере 3%, что составляет – 1 122 (одна тысячи сто двадцать два) рубля 47 коп.

7. Порядок, место, даты начала и окончания подачи заявок: Претенденты подают заявки с 27.06.2020 по 26.07.2020 включительно с 9:00 до 12:00 и с 13:00 до 16:00 по адресу: Тюменская область, Нижнетавдинский район, с. Нижняя Тавда, ул. Калинина, 54, 3 этаж, каб. 307. Последний день приёма заявок – 26.07.2020. Сведения о форме заявок на участие в аукционе:

Для участия в аукционе заявители предоставляют организатору аукциона (лично или через своего представителя) в установленный в извещении о проведении торгов срок заявку по форме, утверждаемой организатором торгов с указанием реквизитов счёта для возврата задатка. Один заявитель вправе подать только одну заявку на участие в аукционе. Заявитель имеет право отозвать принятую организатором аукциона заявку на участие в аукционе до дня окончания срока приёма заявок, уведомив об этом в письменной форме организатора аукциона. Организатор аукциона обязан возвратить заявителю внесённый им задаток в течение трёх рабочих дней со дня поступления уведомления об отзыве заявки. В случае отзыва заявки заявителем позднее дня окончания срока приёма заявок задаток возвращается в порядке, установленном для участников аукциона. Адрес сайта публикации в сети Интернет: torgi.gov.ru. Перечень предоставляемых заявителями документов:

- заявка на участие в аукционе по установленной в извещении о проведении аукциона форме с указанием реквизитов счёта для возврата задатка;
- копии документов, удостоверяющих личность (для граждан);
- документы, подтверждающие внесение задатка;
- надлежащим образом заверенный перевод на русский язык документов о государственной регистрации юридического лица в соответствии с законодательством иностранного государства в случае, если заявитель является иностранное юридическое лицо.

Заявитель не допускается к участию в аукционе в следующих случаях:

- непредоставление необходимых для участия в аукционе документов или предоставление недостоверных сведений;
- непоступление задатка на дату рассмотрения заявок на участие в аукционе;
- подача заявок на участие в аукционе лицом, которое в соответствии с настоящим Кодексом и другими федеральными законами не имеет права быть участником конкретного аукциона, покупателем земельного участка или приобрести земельный участок в аренду.

Заявка на участие в аукционе, поступившая по истечение срока приёма заявок, возвращается заявителю в день её поступления. Заявитель не допускается к участию в аукционе в следующих случаях:

1) непредоставление необходимых для участия в аукционе документов или предоставление недостоверных сведений;
2) непоступление задатка на дату рассмотрения заявок на участие в аукционе;
3) подача заявки на участие в аукционе лицом, которое в соответствии с настоящим Кодексом и другими федеральными законами не имеет права быть участником конкретного аукциона, покупателем земельного участка или приобрести земельный участок в аренду;
4) наличие сведений о заявителе, об учредителях (участниках), о членах коллегиальных исполнительных органов заявителя, лицах, исполняющих функции единоличного исполнительного органа заявителя, являющегося юридическим лицом, в предусмотренном настоящей статьей реестре недобросовестных участников аукциона.

Рассмотрение заявок на участие в аукционе и определение участников аукциона состоится по адресу: Тюменская область, Нижнетавдинский район, с. Нижняя Тавда, ул. Калинина, 54, 3 этаж, каб. 311 – 30.07.2020. Претендент приобретает статус участника аукциона с момента оформления организатором аукциона протокола о признании претендентов участниками аукциона. Заявителям, признанным участниками аукциона, и заявителям, не допущенным к участию в аукционе, организатор аукциона направляет уведомления о принятых в отношении них решениях не позднее дня, следующего после дня подписания протокола, указанного рассмотрения заявок на участие в аукционе. Осмотр земельных участков производится каждую пятницу, в течение срока принятия заявок.

8. Требования о внесении задатка, срок и реквизиты счёта: Претенденты перечисляют задаток единым платежом в размере 100 % начальной цены лота, что составляет 37 415 (тридцать семь тысяч четыреста пятнадцать) рублей 72 коп, на расчётный счёт администрации Нижнетавдинского муниципального района, который должен поступить на указанный счёт в срок не позднее 30.07.2020. Документом, подтверждающим поступление задатка на счёт организатора торгов, является выписка со счёта организатора торгов. Получатель (для перечисления задатка): администрация Нижнетавдинского муниципального района, ИНН 7219007715 КПП 722401001, ОКТМО 71632450 номер счёта получателя платежа: 40302810465773500104, наименование банка: Отделение Тюмень, г. Тюмень, БИК: 047102001, наименование платежа - задаток для участия в аукционе № ОА 20/20 по лоту № 1. Внесённый для участия в аукционе победителем торгов задаток засчитывается в сумму арендной платы по договору аренды за первый год действия договора аренды. Организатор торгов обязан в течение 3 (трёх) рабочих дней со дня подписания протокола о результатах аукциона возвратить задатки лицам, участвовавшим в аукционе, но не победившим в нём. Организатор аукциона обязан вернуть заявителю, не допущенному к участию в аукционе, внесённый им задаток в течение трёх рабочих дней со дня оформления протокола приема заявок на участие в аукционе. При уклонении победителя торгов от подписания протокола о результатах торгов, заключения договора аренды земельного участка, внесённый им задаток не возвращается. При признании аукциона несостоявшимся, организатор торгов обязан в течение 3 (трёх) банковских дней со дня подписания протокола о результатах торгов возвратить внесенный участниками несостоявшегося аукциона задаток. Срок, в течение которого организатор торгов вправе отказаться от проведения аукциона: организатор аукциона вправе отказаться от проведения аукциона не позднее, чем за 15 (пятнадцать) дней до дня проведения аукциона. Извещение об отказе в проведении аукциона размещается на официальном сайте организатором аукциона в течение трёх дней со дня принятия данного решения. Организатор аукциона в течение 3 (трёх) дней со дня принятия решения об отказе в проведении аукциона обязан известить участников аукциона об отказе в проведении аукциона и возвратить его участникам внесённые задатки.

9. Срок аренды земельного участка – 20 лет с момента подписания договора аренды.

10. Порядок ознакомления с иными сведениями:

Документация об аукционе по продаже права на заключение договора аренды земельных участков предоставляется бесплатно. Более подробную информацию можно получить в управлении градостроительной политики и земельных отношений администрации Нижнетавдинского муниципального района в рабочие дни: понедельник-пятница с 9:00 до 12:00 и с 13:00 до 16:00 по адресу: Тюменская область, Нижнетавдинский район, с. Нижняя Тавда, ул. Калинина, 54, 3 этаж, каб. 307, по телефонам: 8 (34533) 2-50-80, 2-34-03.

Бюллетень № ОА 21/20 - Земля администрации Нижнетавдинского муниципального района

Организатор торгов – управление градостроительной политики и земельных отношений администрации Нижнетавдинского муниципального района сообщает о проведении открытого аукциона на право заключения договора аренды земельного участка

1. Наименование организатора торгов: управление градостроительной политики и земельных отношений администрации Нижнетавдинского муниципального района. Местонахождение организатора торгов: 626020, Тюменская область, Нижнетавдинский район, с. Нижняя Тавда, ул. Калинина, 54. Адрес электронной почты: nt_admin.99@mail.ru. Контактные телефоны организатора торгов: 8 (34533) 2-50-80, 2-34-03. Форма торгов (способ продажи) - аукцион, открытый по составу участников и по форме подачи заявок.

2. Управление градостроительной политики и земельных отношений администрации Нижнетавдинского муниципального района на основании распоряжений администрации Нижнетавдинского муниципального района «О проведении торгов в форме открытого аукциона на право заключения договора аренды земельного участка, расположенного по адресу: Тюменская область, Нижнетавдинский район, д. Красный Яр, ул. Мира, 2Ж» от 19.06.2020 года № 499-р извещает о проведении открытого аукциона на право заключения договора аренды земельного участка.

3. Место, дата, время и порядок проведения аукциона:

Аукцион состоится 31.07.2020 в 14:00 по адресу: Тюменская область, Нижнетавдинский район, с. Нижняя Тавда, ул. Калинина, 54, малый зал администрации. Порядок проведения аукциона:

Аукцион проводится по адресу: Тюменская область, Нижнетавдинский район, с. Нижняя Тавда, ул. Калинина, 54, малый зал администрации, в следующем порядке:

- аукцион ведёт аукционист;
- аукцион начинается с оглашения аукционистом наименования, основных характеристик и начального размера арендной платы, «шага аукциона» и порядка проведения аукциона.

Шаг аукциона не изменяется в течение всего аукциона:

- участникам аукциона выдаются пронумерованные билеты, которые они поднимают после оглашения аукционистом начального размера арендной платы и каждого очередного размера арендной платы в случае, если готовы заключить договор аренды в соответствии с этим размером арендной платы;
- каждый последующий размер арендной платы аукционист назначает путём увеличения размера арендной платы на «шаг аукциона». После объявления очередного размера арендной платы аукционист называет номер билета участника аукциона, который первым поднял билет, и указывает на этого участника аукциона. Затем аукционист объявляет следующий размер арендной платы в соответствии с «шагом аукциона»;
- при отсутствии участников аукциона, готовых заключить договор аренды в соответствии с названным аукционистом размером арендной платы, аукционист повторяет этот размер арендной платы 3 раза.

В случае, если в аукционе участвовал только один участник или при проведении аукциона не присутствовал ни один из участников аукциона, либо в случае, если после троекратного объявления предложения о начальной цене предмета аукциона не поступило ни одного предложения о цене предмета аукциона, которое предусматривало бы более высокую цену предмета аукциона, аукцион признаётся несостоявшимся. Победителем аукциона признаётся участник аукциона, предложивший наибольшую цену за земельный участок. По завершении аукциона аукционист объявляет о продаже права на заключение договора аренды земельного участка, называет размер арендной платы и номер билета победителя аукциона.

4. Предмет аукциона – право заключения договора аренды земельного участка. **ЛОТ № 1** - земельный участок, по адресу: Тюменская область, Нижнетавдинский район, д. Красный Яр, ул. Мира, 2Ж. Площадь земельного участка – 55708 кв.м. Границы земельного участка: земельный участок расположен в восточной части д. Красный Яр, с запада – земельный участок д. Красный Яр, ул. Мира, 2Д и 2Е, с востока – земли общего пользования, с юга - д. Красный Яр, ул. Мира, с севера – земли общего пользования. Обременения отсутствуют. Ограничения использования не установлены. Категория земель: земли населённых пунктов. Кадастровый номер: 72:12:0605001:889. Вид разрешенного использования земельного участка – рыбоводство. Предварительные условия инженерного обеспечения территории и плата за подключение к сетям инженерно-технического обеспечения:

Техническая возможность подключения объекта к сетям водоснабжения - на обслуживании в ООО «Тавда-Уют» не имеется. Техническая возможность подключения объекта к газораспределительной сети – место подключения на ул. Интернациональная: расстояние от точки врезки до границы участка 2200м. Техническая возможность подключения объекта к сетям электроснабжения – подключение возможно от ПС-110/10кВ «21Т Торгили» ВЛ-10кВ ф. «Красный Яр», при этом Сетевая организация осуществляет строительство ВЛЗ 10 кВ ориентировочной протяженностью 0,02 км., строительство КТПС-10/0,4 кВ и строительство ВЛИ 0,4 кВ от РУ 0,4 кВ строящейся КТПС до границы земельного участка Заявителя.

5. Начальная цена предмета аукциона (годовой размер арендной платы за земельный участок) 7 938 (семь тысяч девятьсот тридцать восемь) рублей 39 коп., на основании протокола об установлении начальной цены предмета аукциона на право заключения договора аренды земельного участка от 19.06.2020, в соответствии с п. 14 ст. 39.11 Земельного кодекса Российской Федерации.

6. Шаг аукциона установлен в размере 3%, что составляет 78 (семьдесят восемь) рублей 71 коп..

7. Порядок, место, даты начала и окончания подачи заявок:

Претенденты подают заявки с 27.06.2020 по 26.07.2020 включительно с 9:00 до 12:00 и с 13:00 до 16:00 по адресу: Тюменская область, Нижнетавдинский район, с. Нижняя Тавда, ул. Калинина, 54, 3 этаж, каб. 307. Последний день приёма заявок – 26.07.2020. Сведения о форме заявок на участие в аукционе:

Для участия в аукционе заявители предоставляют организатору аукциона (лично или через своего представителя) в установленный в извещении о проведении торгов срок заявку по форме, утверждаемой организатором торгов с указанием реквизитов счёта для возврата задатка. Один заявитель вправе подать только одну заявку на участие в аукционе. Заявитель имеет право отозвать принятую организатором аукциона заявку на участие в аукционе до дня окончания срока приёма заявок, уведомив об этом в письменной форме организатора аукциона. Организатор аукциона обязан возвратить заявителю внесенный им задаток в течение трёх рабочих дней со дня поступления уведомления об отзыве заявки. В случае отзыва заявки заявителем позднее дня окончания срока приёма заявок задаток возвращается в порядке, установленном для участников аукциона. Адрес сайта публикации в сети Интернет: torgi.gov.ru. Перечень предоставляемых заявителями документов:

- заявка на участие в аукционе по установленной в извещении о проведении аукциона форме с указанием реквизитов счёта для возврата задатка;
- копии документов, удостоверяющих личность (для граждан);
- документы, подтверждающие внесение задатка;
- надлежащим образом заверенный перевод на русский язык документов о государственной регистрации юридического лица в соответствии с законодательством иностранного государства в случае, если заявитель является иностранное юридическое лицо.

Заявитель не допускается к участию в аукционе в следующих случаях:

- непредоставление необходимых для участия в аукционе документов или предоставление недостоверных сведений;
- непоступление задатка на дату рассмотрения заявок на участие в аукционе;
- подача заявок на участие в аукционе лицом, которое в соответствии с настоящим Кодексом и другими федеральными законами не имеет права быть участником конкретного аукциона, покупателем земельного участка или приобрести земельный участок в аренду.

Заявка на участие в аукционе, поступившая по истечение срока приёма заявок, возвращается заявителю в день её поступления. Заявитель не допускается к участию в аукционе в следующих случаях:

1) непредоставление необходимых для участия в аукционе документов или предоставление недостоверных сведений;
2) непоступление задатка на дату рассмотрения заявок на участие в аукционе;
3) подача заявки на участие в аукционе лицом, которое в соответствии с настоящим Кодексом и другими федеральными законами не имеет права быть участником конкретного аукциона, покупателем земельного участка или приобрести земельный участок в аренду;
4) наличие сведений о заявителе, об учредителях (участниках), о членах коллегиальных исполнительных органов заявителя, лицах, исполняющих функции единоличного исполнительного органа заявителя, являющегося юридическим лицом, в предусмотренном настоящей статьей реестре недобросовестных участников аукциона.

Рассмотрение заявок на участие в аукционе и определение участников аукциона состоится по адресу: Тюменская область, Нижнетавдинский район, с. Нижняя Тавда, ул. Калинина, 54, 3 этаж, каб. 311 – 30.07.2020. Претендент приобретает статус участника аукциона с момента оформления организатором аукциона протокола о признании претендентов участниками аукциона. Заявителям, признанным участниками аукциона, и заявителям, не допущенным к участию в аукционе, организатор аукциона направляет уведомления о принятых в отношении них решениях не позднее дня, следующего после дня подписания протокола, указанного рассмотрения заявок на участие в аукционе. Осмотр земельных участков производится каждую пятницу, в течение срока принятия заявок.

8. Требования о внесении задатка, срок и реквизиты счёта:

Претенденты перечисляют задаток единым платежом в размере 100 % начальной цены лота, что составляет 7 938 (семь тысяч девятьсот тридцать восемь) рублей 39 коп., на расчётный счёт администрации Нижнетавдинского муниципального района, который должен поступить на указанный счёт в срок не позднее 30.07.2020. Документом, подтверждающим поступление задатка на счёт организатора торгов, является выписка со счёта организатора торгов. Получатель (для перечисления задатка): администрация Нижнетавдинского муниципального района, ИНН 7219007715 КПП 722401001, ОКТМО 71632428 номер счёта получателя платежа: 40302810465773500104, наименование банка: Отделение Тюмень, г. Тюмень, БИК: 047102001, наименование платежа - задаток для участия в аукционе № ОА 21/20 по лоту № 1. Внесённый для участия в аукционе победителем торгов задаток засчитывается в сумму арендной платы по договору аренды за первый год действия договора аренды. Организатор торгов обязан в течение 3 (трёх) рабочих дней со дня подписания протокола о результатах аукциона возвратить задатки лицам, участвовавшим в аукционе, но не победившим в нём. Организатор аукциона обязан вернуть заявителю, не допущенному к участию в аукционе, внесенный им задаток в течение трёх рабочих дней со дня оформления протокола приёма заявок на участие в аукционе. При уклонении победителя торгов от подписания протокола о результатах торгов, заключения договора аренды земельного участка, внесенный им задаток не возвращается. При признании аукциона несостоявшимся, организатор торгов обязан в течение 3 (трёх) банковских дней со дня подписания протокола о результатах торгов возвратить внесённый участниками несостоявшегося аукциона задаток. Срок, в течение которого организатор торгов вправе отказаться от проведения аукциона: организатор аукциона вправе отказаться от проведения аукциона не позднее, чем за 15 (пятнадцать) дней до дня проведения аукциона. Извещение об отказе в проведении аукциона размещается на официальном сайте организатором аукциона в течение трёх дней со дня принятия данного решения. Организатор аукциона в течение 3 (трёх) дней со дня принятия решения об отказе в проведении аукциона обязан известить участников аукциона об отказе в проведении аукциона и возвратить его участникам внесённые задатки.

9. Срок аренды земельного участка – 3 года с момента подписания договора аренды.

10. Порядок ознакомления с иными сведениями:

Документация об аукционе по продаже права на заключение договора аренды земельных участков предоставляется бесплатно. Более подробную информацию можно получить в управлении градостроительной политики и земельных отношений администрации Нижнетавдинского муниципального района в рабочие дни: понедельник-пятница с 9:00 до 12:00 и с 13:00 до 16:00 по адресу: Тюменская область, Нижнетавдинский район, с. Нижняя Тавда, ул. Калинина, 54, 3 этаж, каб. 307, по телефонам: 8 (34533) 2-50-80, 2-34-03.

Зарядка для ума

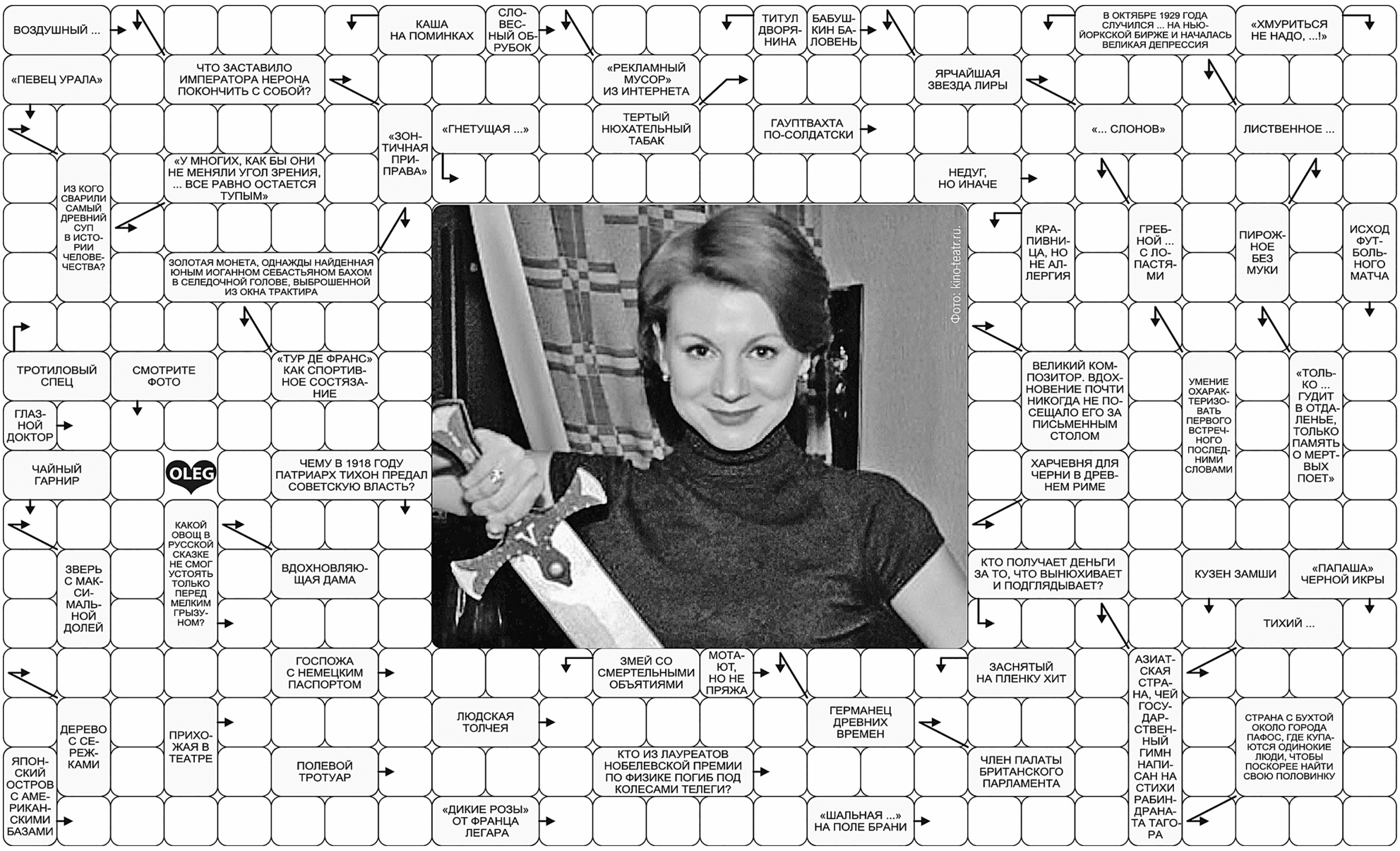

Реклама. Объявления

Идёт подписная кампания на 2 полугодие 2020 года!

Подпишись на «Светлый путь» и выиграй ПРИЗ!

Подписку можно оформить во всех отделениях Почты России и в редакции по адресу: с. Нижняя Тавда, ул. Ленина, 18.

Продам

МОЛОКО козье 120 руб./л; **КОЗЛЯТ** 3,5 мес. за 2500 руб. Обращаться по адресу: с. Нижняя Тавда, ул. Мысовая, 8-1, тел. 8-919-947-99-33. Реклама (1-1)

ЦЫПЛЯТ кур-несушек, **КРОЛИКОВ**. Тел. 8-908-877-99-01. Реклама (2-1)

ПОРОСЯТ. Тел. 8-950-499-03-35. Реклама (2-2)

ПОРОСЯТ. Тел. 8-904-876-36-29. Реклама (1-1)

БАРАНА и ОВЕЧЕК Романовской породы. Тел. 8-982-198-85-24. Реклама (2-2)

НЕТЕЛЬ стельную (отёл в октябре); **БЫЧКОВ** 3-месячных; **ТРАКТОР МТЗ-80** 1990 г.в. с неисправным двигателем. Тел. 8-982-780-75-25. Реклама (1-1)

УАЗ-33039. Тел. 8-982-911-38-88, Сергей. Реклама (2-2)

СЕНО (рулоны). **ДРОВА** (колотые и в чурках). **НАВОЗ**, **ПЕРЕГНОЙ**, **ПЕСОК**. Услуги автокрана 25 т. Тел: 8-950-482-71-08, 8-982-940-54-81. Реклама (7-5)

ДРОВА колотые и в чурках, **ПЕСОК**, **ПЕРЕГНОЙ**, **ЗЕМЛЮ** на отсыпку. Услуги автокрана 25 т. Тел: 8(34533) 2-34-11, 8-992-308-04-77, 8-929-261-60-84. Реклама (5-1)

ПЕСОК, **ЩЕБЕНЬ** от 1 т до 5 т. Доставка. Тел: 8-912-389-92-77, 8-950-485-47-61. Реклама (5-2)

КВАРТИРУ в 2-квартирном доме в с. Нижняя Тавда. Тел. 8-919-944-92-42. Реклама (1-1)

КВАРТИРУ благоустроенную 58 кв.м в центре с. Нижняя Тавда. Тел: 8(34533) 2-37-44, 8-982-917-50-27. Реклама (2-1)

КВАРТИРУ 2-комнатную 49,9 кв.м на первом этаже в центре. Тел. 8-922-488-36-98. Реклама (1-1)

АНГАР площадью 470,8 кв.м и **ЗДАНИЕ КОНТОРЫ** по адресу: автодорога Нижняя Тавда – Новотроицкое, 4-й км. Стоимость 1500000 руб. Торг уместен. Тел: 8-904-493-37-19, 8-908-873-47-58. Реклама (5-4)

Разное

КУПЛЮ КРС живым видом. Тел: 8-922-312-51-53, 8-922-262-76-88. Реклама (5-3)

МАСТЕР ПО МЕЛКОМУ РЕМОНТУ с большим опытом выполнит качественный ремонт. Обои, линолеум, сантехника, канализация, пластик, работа перфоратором, установка санфаянса и многие другие мелочи. Пенсионерам скидка 10%. Тел: 8-906-825-72-18, 8(34533) 48-3-45, Олег. Реклама (5-2)

ИЗГОТОВИМ СРУБЫ для бани, стайки, дома разных размеров и материалов (осины – бюджетный вариант, полулафета, соснового бруса и др.). Вывезем на место, сложим на мох, произведём любую комплектацию и отделку. **ПРОДАЁТСЯ ПИЛОМАТЕРИАЛ** (брус, доска (6 м), доски (3-5 м), вагонка, брусок, доска заборная – от 5000 руб./м³). **КУПИМ ЛЕСПИЛОВОЧНИК** (сосну, осину, берёзу) с корня или готовый. Тел: 8-902-818-19-67, 8-950-484-63-07.
ОГРН 306720308200042. Реклама (7-7)

ИЗГОТОВИМ НАДВОРНЫЕ ПОСТРОЙКИ: сараи, дровяники, гаражи, санблоки, ворота металлические, изделия из металла с применением пескоструйки и полимерно-порошковой покраски. **ПРОИЗВЕДЁМ МОНТАЖ** заборов, ворот, калиток из металла, профлиста, штакета. **РЕАЛИЗУЕМ** металлопрокат, профлист, др. стройматериалы. Подробно на сайте ТД ТНГС РФ. Тел. 8-922-475-37-75.
ОГРН 1047200606276. Реклама (2-1)

ВЫПОЛНИМ РЕМОНТ КВАРТИРЫ, **КОТТЕДЖА** (частично и под ключ). **СТРОИТЕЛЬСТВО ДОМОВ**. Обшивка сайдингом. Покрытие крыш. Тел. 8-932-476-21-60. Реклама (3-1)

29 июня (понедельник) **15:40-16:00** Новости. В администрации района. Новости культуры. Реклама.
1 июля (среда) **15:40-16:00** Новости. Вестник образования. Новости молодёжной политики. Реклама.
3 июля (пятница) **15:40-16:00** Новости. ЦЗН сообщает. 2020 год – Год предпринимательства. Реклама.
В программе возможны изменения

Соболезнование

На 64-м году ушёл из жизни ветеран труда, тренер по волейболу
ЖЕЛЕЗНЯКОВ
Сергей Дмитриевич.

Он был награждён Почётной грамотой главы Нижнетавдинского района, Благодарностью департамента по спорту и молодёжной политики Тюменской области, Благодарностью губернатора Тюменской области.

Коллектив спортивной школы Нижнетавдинского муниципального района выражает глубокое соболезнование семье Железняковых.

Светлая память о Железнякове Сергее Дмитриевиче навсегда сохранится в нашей памяти и памяти его воспитанников. Разделяем горечь утраты и скорбим вместе с вами.

ОТВЕТЫ НА СКАНВОРД. ПО ГОРИЗОНТАЛИ: Замок - Сплт - Вьук - Укрон - Рапе - Раздача - Берегот - Губа - Атмосфера - Хвороба - Взгляд - Взрывник - Бетховен - Окулист - Лев - Муза - Аутсайд - Рента - Шлюп - Отьха - Фрау - Срок - Ужас - Фойе - Дамба - Лорд - Межа - Кюри - Окинава - Вальс - Пульт - Кипр.
ПО ВЕРТИКАЛИ: Бажов - Лимон - Заговор - Ковальчук - Веломарафон - Кутьа - Дуэт - Анафема - Сплав - Ураф - Сакс - Вера - Клип - Бадочка - Крах - Винт - Ипдия - Хамство - Дерево - Нубук - Ветер - Безе - Лада - Ньюв - Остр.

Примите поздравления!

Коллектив автономной некоммерческой организации «Информационно-издательский центр "Светлый путь"» поздравляет **Сергея Николаевича Квасова** с днём рождения!

Хотим успехов пожелать
во всём,
Сама судьба пусть в жизни
помогает,
И за одним хорошим, добрым
днём
Другой, ещё прекрасней,
наступает.
Пусть все, кто дорог,
счастливо живут,
Ведь счастье близких очень
много значит,
Пусть в жизни встречи
радостные ждут.
Любви, здоровья и большой
удачи!

Управление образования администрации Нижнетавдинского муниципального района и районная организация профсоюза работников образования поздравляют **Людмилу Николаевну Кузнецову**, учителя русского языка и литературы филиала МАОУ «Нижнетавдинская СОШ» - «СОШ с. Антипино», с 75-летним юбилеем!

Пусть на душе становится
светлей
От тёплых слов и добрых
поздравлений.
Сегодня Ваш прекрасный
юбилей!
Пусть будет много радостных
мгновений.
Пусть дарит Вам улыбки
каждый час,
Заботой окружат родные
люди.
Пускай мечты сбываются
у Вас,
И каждый день чудесным,
ярким будет!

Педагогический коллектив и профсоюзная организация филиала МАОУ «Нижнетавдинская СОШ» - «СОШ с. Антипино» поздравляют **Людмилу Николаевну Кузнецову**, учителя русского языка и литературы, с 75-летним юбилеем!

Всё в этой женщине
прекрасно:
И лоб, и серых глаз парад,
И перелив певучих гласных,
И взгляд, и весь её наряд.
Так независима осанка
Под ливнем солнечных лучей,
Так неожиданна изнанка
Её улыбок и речей.
Она пройдёт, как отуманит,
Освободит от всех невзгод.
Развеселится – солнце
встанет,
А загрустит – огонь замрёт!

Коллектив, профсоюзная и ветеранская организации МАОУ «Нижнетавдинская СОШ» поздравляют **Альбину Сергеевну Балашову** с 85-летием!

Пусть седина Вас украшает,
Морщинки шарма придают!
И в восемьдесят пять желаем,
Чтоб только к счастью вёл
маршрут!
Чтоб, словно по веленью
рыбки,
Сбывались важные мечты,
И на лице цвела улыбка
От Вашей вечной доброты!

Поздравляем любимую дочь **Ирину Андреевну Калашникову** с юбилеем!

25 лет – этот возраст
Словно создан для любви,
Юбилей исполнит, дочка,
Пусть желания твои.
Мы желаем, чтоб счастливой
И любимой ты была,
Лаской, нежностью согрета,
Чтоб, как роза, ты цвела.
Пусть по жизненной дороге
Тебя молодость ведёт,
Сердце радостно пусть
бьётся
И любить не устаёт.

Родители

Поздравляю любимую сестру **Ирину Андреевну Калашникову** с юбилеем!

Старшая моя сестрёнка,
Поздравляю, дорогая,
В день рождения тебе
счастья
И любви желаю.
Благосклонной пусть
фортуна
Будет, милая, к тебе,
Двигайся всегда с улыбкой
К светлой, значимой мечте.
Миллион счастливых шансов
Пусть судьба преподнесёт,
Каждый день пусть только
радость,
Вдохновение несёт.

Младшая сестрёнка

ИП ГКФХ Виктор Михайлович Шабалин информирует, что в период **с 29.06.2020г. по 15.07.2020г.** вблизи населённых пунктов Велижаны и Малые Велижаны будет проводиться химическая обработка полей. По возникшим вопросам обращаться по **тел. 8-904-491-09-81**.
ОГРН 309723227400287

ЧЕРЕПИЦА, ПРОФНАСТИЛ, САЙДИНГ, КОМПЛЕКТУЮЩИЕ, МЕТАЛЛОШТАКЕТНИК.
ООО "Красивый Дом"
Замеры, монтаж, доставка.
Тел. 8-904-499-46-06.
С. Нижняя Тавда, ул. Мира, 9 (здание Росгосстраха).
Часы работы: вторник, четверг с 10:00 до 15:00.
ОГРН 1087232015859. Реклама (5-2)

Работа

Требуется ПАРИКМАХЕР
по адресу: с. Нижняя Тавда, ул. Ленина, 7, 2 этаж (новая Монетка).
ОГРН 1107232001062. Реклама (2-2)

Магазин «Радуга» (ИП И.М. Домашова) приглашает всех за покупками по адресу: с. Нижняя Тавда, ул. Дзержинского, 18.
Открытие отдела «ТКАНИ» в новом большом помещении!
- В продаже:
- Ткань - бязь, поплин, перкаль, рогожка, сатин, фланель, рубашечная, гобелен, камуфляж, плюш-велюр.
- Кружево, пряжа для вязания, всё для вышивки, ленты и тесьма, бусины и бисер, молнии и фурнитура для одежды.
- Одеяла, подушки, покрывала, постельное бельё различных размеров.
- Ткань портьерная, тюль, занавески для кухни.
- Спицы, крючки, иглы и нитки для шитья и многое другое.
ОГРН 305590520000048. Реклама (2-2)

Требуются КОМБАЙНЁРЫ
на сезон 2020 года.
Работа вахтовым методом на ремонте и уборке.
Тел. 8-905-820-77-98.
ОГРН 308721402300015. Реклама (3-1)

НАТЯЖНЫЕ ПОТОЛКИ
8-952-687-63-67,
8-919-939-85-62.
ИНН 721602444695. Реклама (1-1)

НАТЯЖНЫЕ ПОТОЛКИ
от производителя!
Всё в одном месте – светильники, гардины, плинтусы!
Бесплатный замер! Договор.
Гарантия. Короткие сроки монтажа!
Тел. 8-902-623-52-10.
ОГРН 1027200879694. Реклама (22-22)

ПИЛОМАТЕРИАЛ
(от производителя)
под заказ, с доставкой.
Тел. 8-909-003-19-55.
ОГРН 1026601906473. Реклама (8-4)

АВТОШКОЛА проводит набор на категории A, B, C, D, E с 16 лет и старше. Сдача экзаменов на права с 17 лет. Стоимость обучения (кат. B) – 25000р. Первоначальный взнос 5000р. Рассрочка платежей на весь период обучения. Удобное расписание. Срок обучения 2,5 месяца. Теория и практика в Нижней Тавде. Дополнительная информация и запись по тел. **8-950-490-03-13**, Максим.
ОГРН 1027200853635. Реклама (2-2)

NISSAN
Innovation that excites
NISSAN QASHQAI
от 1 239 000 рублей*
кредит 0.1% на 2 года
ГРАНД МОТОРС
г. Тюмень, ул. Федюнинского, 69
тел. (3452) 40-02-02
*Предложение ограничено, не является публичной офертой и действует до 30.06.2020г. Кредитор АО «РН Банк» (лиц. ЦБ РФ № 170 от 16.12.2014) аванс - от 70%; сумма - от 100 000 руб. срок - 24 мес.; ставка - 0,1% годовых; обеспечение - залог приобретаемого ТС. Количество автомобилей ограничено.
ОГРН 1127232021740. Реклама (4-4)

РЕМОНТ на дому
холодильников, холодильных витрин любой сложности, стиральных машин-автоматов. Выезд. Гарантия.
Тел. 8-950-488-77-00.
Реклама (5-5)

«Рембыттехника» производит специализированный ремонт холодильников и стиральных машин на дому у заказчика. Импортного и отечественного производства. Гарантия. **Тел. 8-908-873-84-86**, с 9:00 до 21:00, без выходных.
Реклама (8-4)

ЗАКУПАЕМ МЯСО КРС.
Дорого.
8-908-004-91-18,
8-932-314-65-12.
Реклама (12-3)

Ритуал- Комплекс ИП Усов В.В.
РИТУАЛЬНАЯ СЛУЖБА НИЖНЕТАВДИНСКОГО РАЙОНА
САМЫЕ НИЗКИЕ ЦЕНЫ, ЧЕЛОВЕЧЕСКОЕ ОТНОШЕНИЕ, КАЧЕСТВО, ОПЫТ-14 ЛЕТ
КОПАЛЬЩИКИ, КАТАФАЛК, ГРОБЫ, КРЕСТЫ, ВЕНКИ ЗАЛ ПРОЩАНИЯ -БЕСПЛАТНО
8-908-868-12-87, 2-38-80
круглосуточно с 8:00 до 17:00
ПАМЯТНИКИ, ОГРАДКИ, СТОЛЫ, ЛАВОЧКИ...
с. Н. Тавда, ул. Свердлова, 56 (за зданием Почты на берегу реки)
ОГРН 306720314200106. Реклама (5-2)

ЛЕТНЯЯ РАСПРОДАЖА
ПРОФЛИСТ ОТ 205р/м2
ЧЕРЕПИЦА ОТ 275р/м2
САЙДИНГ ОТ 50р/п.м
ДОСТАВКА БЕСПЛАТНО
ПРИ ПОЛНОЙ КОМПЛЕКТАЦИИ
Звоните!
8(932)479-66-62
ОГРН 316450100054574. Реклама (5-5)

Пластиковые окна
Гибка металла
монтаж, демонтаж, отливы, откосы, москитные сетки, замена резинок, ремонт фурнитуры
с. Нижняя Тавда, ул. Сакко, 27а, 2 этаж
89224587259 89642040533
Реклама (3-3)

компания БурСтройВод
БУРЕНИЕ СКВАЖИН
Договор, гарантия 5 лет, рассрочка, НАСОС В ПОДАРОК!
т. 8-9324-700-700
ОГРН 315723200060743. Реклама (3-3)

БУРЕНИЕ
СКВАЖИН на УЧАСТКЕ и ВНУТРИ ДОМА
8-929-269-33-17
Реклама (18-3)

Нижнетавдинская РИТУАЛЬНАЯ СЛУЖБА ООО ВЕК
ОРГАНИЗАЦИЯ ПОХОРОН
(КОПАЛЬЩИКИ, КАТАФАЛК, ГРОБЫ, КРЕСТЫ, ВЕНКИ И Т.Д.)
8-982-948-12-25
ПАМЯТНИКИ
ОГРАДКИ, СТОЛЫ, ЛАВКИ
с.Н.Тавда, ул.8Марта,7а с.Велижаны, ул.Ленина,9
ОГРН 1127232041210. Реклама (5-2)

Редакция может публиковать статьи в порядке обсуждения, не разделяя точку зрения автора. Никто не вправе обязать редакцию опубликовать отклонённое ею произведение, письмо, другое сообщение или материал. Рукописи не рецензируются и не возвращаются. Авторы публикаций и интервьюируемые несут персональную ответственность за достоверность предоставленной информации. Ответственность за достоверность рекламных материалов несут рекламодатели. Все рекламируемые товары и услуги имеют сертификат качества и лицензию.

Главный редактор И.В. КНЯЗЕВ, выпускающий редактор Е.А. ЗЕЙНАЛЯН.
АДРЕС РЕДАКЦИИ: 626020, с. Нижняя Тавда, ул. Ленина, 18, svput@mail.ru **ТЕЛЕФОНЫ:** главного редактора 2-32-35, ntsp.072@gmail.com, выпускающего редактора 2-42-18, корреспондентский 2-31-58, бухгалтерия 2-32-56, отдел рекламы 2-32-20, reklama.18@mail.ru.

Газета печатается офсетным способом. Индекс 54343.
Учредитель - Департамент по общественным связям, коммуникациям и молодёжной политике Тюменской области. Адрес: 625004, г. Тюмень, ул. Володарского, 45.
Издатель - Автономная некоммерческая организация «Информационно-издательский центр "Светлый путь"». Адрес: 626020 с. Нижняя Тавда, ул. Ленина, 18.
Газета перерегистрирована 22 декабря 2016 года ПИ № ТУ72-01410 в Управлении Федеральной службы по надзору в сфере связи, информационных технологий и массовых коммуникаций по Тюменской области, Ханты-Мансийскому автономному округу-Югре и Ямало-Ненецкому автономному округу.
Газета выпускается при финансовой поддержке правительства ТО.

Электронный вариант и вёрстка АНО «ИИЦ "Светлый путь"».
Газета отпечатана в АО «Тюменский издательский дом». 625031, г. Тюмень, ул. Шишкова, 6.

Заказ № 1388. Тираж 2079.
Дата выхода в свет: 27.06.2020г.