До окончания подписки на 2-е полугодие 2020 года
на районную газету «Армизонский вестник» осталось всего 4 недели

Армизонский вестник

Издается с 1930 года

Общественно-политическая газета Армизонского района Тюменской области

Пятница, 5 июня 2020 года | № 23 (9678) | Выходит 1 раз в неделю | В розницу цена свободная

ОБЩЕРОССИЙСКОЕ ГОЛОСОВАНИЕ

1 июля 2020

НАША СТРАНА, НАША КОНСТИТУЦИЯ, НАШЕ РЕШЕНИЕ!

Общероссийское голосование по поправкам в Конституцию Российской Федерации пройдет 1 июля 2020 года

1 июня 2020 года Председатель ЦИК России Элла Памфилова приняла участие в рабочем совещании с Президентом Российской Федерации Владимиром Путиным и членами рабочей группы по подготовке предложений о внесении поправок в Конституцию.

В ходе обсуждения Владимир Путин принял решение о проведении общероссийского голосования 1 июля 2020 года. Дата была предложена главой Центризбиркома.

Президент напомнил, что общероссийское голосование по вопросу одобрения изменений в Конституцию Российской Федерации было перенесено в связи с ухудшением эпидемиологической ситуации в условиях распространения коронавирусной инфекции и подчеркнул, что в настоящий момент появилась возможность вернуться к совместной работе над поправками в Конституцию.

Председатель ЦИК России Элла Памфилова сообщила, что избирательные комиссии во главе с Центризбиркомом вели постоянную работу по подготовке к проведению общероссийского голосования.

«Нами проведена большая работа по подготовке к проведению общероссийского голосования. И чем дальше мы будем откладывать дату его проведения, тем больше наработанный задел будет размываться, а его восстановление – это дополнительные ресурсы, – отметила Элла Памфилова. Гарантирую, что к 1 июля будут выполнены все необходимые требования проведения голосования: будут обеспечены открытость, прозрачность, достоверность и легитимность волеизъявления граждан».

В этих целях Общественная палата Российской Федерации активно формирует корпус наблюдателей.

Глава ЦИК России отметила, что главным приоритетом организации голосования является безопасность здоровья всех участников голосования и членов избирательных комиссий.

Совместно с Роспотребнадзором разработаны рекомендации для избирательных комиссий в целях профилактики риска распространения инфекционных заболеваний и методические материалы по проведению голосования с учетом эпидемиологической обстановки.

Исходя из поставленных целей, по словам главы Комиссии, был существенно изменен порядок голосования. Так, будет обеспечено максимальное рассредоточение участников голосования во времени и пространстве, и соблюден принцип бесконтактности и в информационно-подготовительной работе, и в процедуре проведения голосования.

«Все участники голосования, члены избирательных комиссий, иные лица, находящиеся на участках для голосования, будут обеспечены средствами индивидуальной защиты. Перед началом работы мы планируем провести повсеместное тестирование организаторов голосования. Будут разведены потоки голосующих на выход и на вход, на каждом участке будет установлен температурный контроль», – доложила Элла Памфилова.

По заявлению Председателя ЦИК России для этих же целей будет обеспечено голосование в течение семи дней, включая день голосования. Также гражданам будет предложено несколько алгоритмов голосования.

«Есть возможность организовать выездное голосование, расширены возможности голосования на дому. При этом процедура такого голосования будет бесконтактной. Повсеместно будет использоваться зарекомендовавший себя механизм «Мобильный избиратель». Люди смогут выбрать удобную для себя форму волеизъявления», – проинформировала Элла Памфилова.

Элла Памфилова акцентировала внимание на том, что при всех формах голосования будет обеспечено тотальное общественное наблюдение.

По материалу Центральной избирательной комиссии

За чистоту родного села!

Вот и наступило долгожданное лето, а значит у школьников начинается пора каникул, когда можно отдохнуть от уроков, домашних заданий... Однако многие подростки предпочитают времени зря не терять... Вот, например, армизонцы Данил Снегирёв и Антон Беломорских устроились на общественные работы в отдел благоустройства администрации района и теперь неплохо зарабатывают.

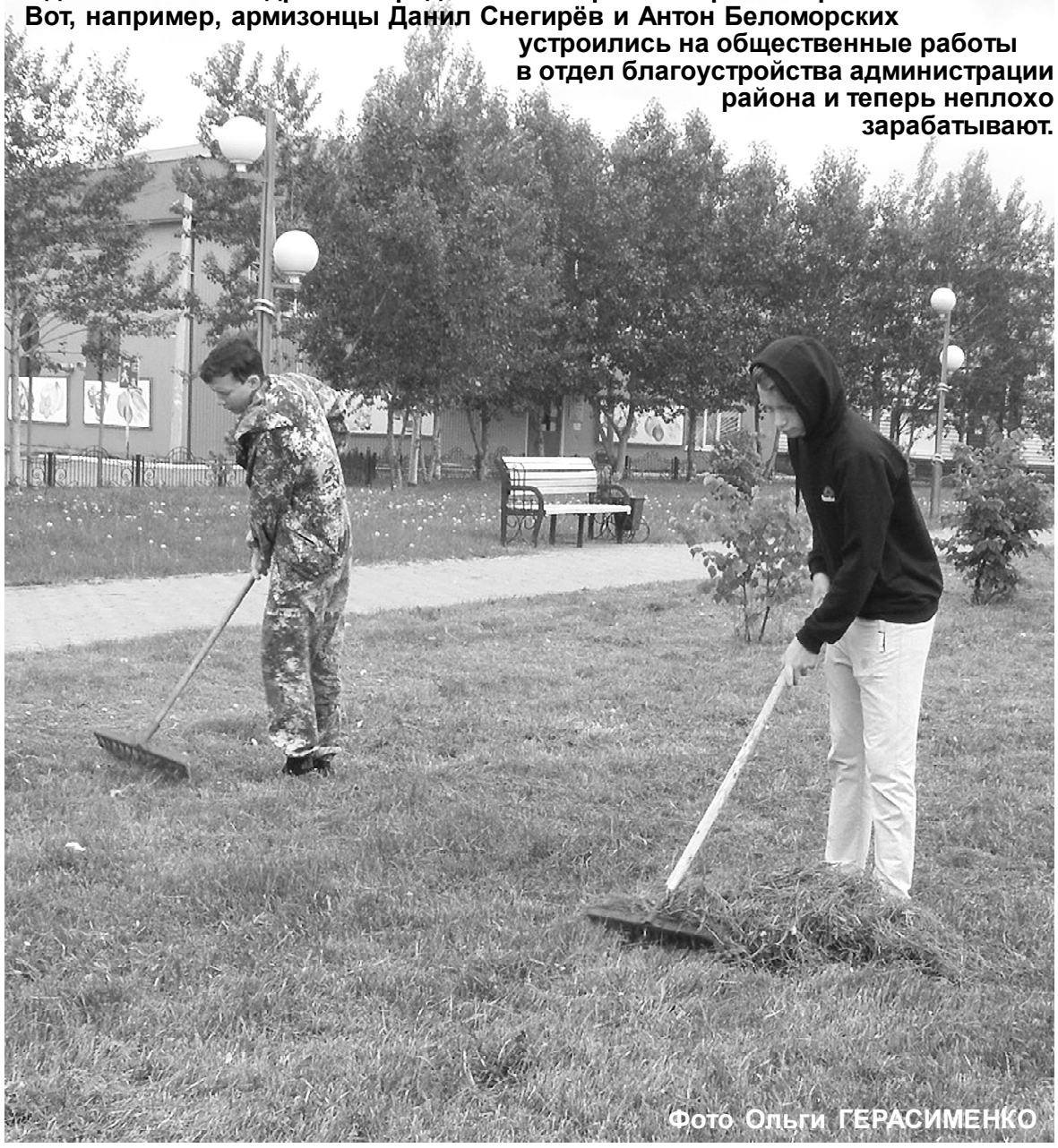

Фото Ольги ГЕРАСИМЕНКО

Тюменские семьи начали получать единовременные пособия на детей

В Тюменской области 144 тыс. семей с детьми от 3 до 16 лет получат единовременное пособие в размере 10 тыс. рублей на каждого ребенка, сообщает региональный оперативный штаб.

На данные цели Пенсионный фонд РФ перечислил в кредитные учреждения 2 млрд 134 млн рублей, сообщил заместитель управляющего Отделением ПФР по Тюменской области Виталий Левенков.

По расчетам ПФР, выплаты могут получить 235 тыс. тюменских детей. Пока, согласно поданным заявлениям, пособия назначены на 214 тыс. детей.

Заявления на выплату родители могут оформить на портале госуслуг до 1 октября. Телефон горячей линии — **8 (3452) 56-25-00.**

Проект «Прямые выплаты» в нашем регионе будет запущен с июля

Проект «Прямые выплаты» в Тюменской области будет запущен 1 июля, сообщает региональный оперативный штаб.

Несмотря на действие режима повышенной готовности, уже начались подготовительные мероприятия для того, чтобы граждане своевременно получили услугу.

Как сообщили в региональном отделении Фонда социального страхования, проект затронет около 47 тыс. работодателей и около 500 тыс. работников.

Сотрудники тюменского филиала ФСС приглашают работодателей на онлайн-консультации с ведущими разработчиками программного обеспечения.

«Тюменская линия»

Жизнь района

♦ Поздравляем с победой!

С 22 по 24 мая в г. Тюмень, в рамках проекта «Вершина творчества», состоялся V Международный конкурс танцевального искусства «Танцующая радуга».

В связи с ситуацией, связанной с пандемией, конкурс проходил в режиме видеоформата. В состав жюри входили преподаватели ВУЗов, деятели культуры областного центра и других городов России. По решению судейской коллегии хореографический коллектив «REVERANCE» Армизонского районного Дома культуры (руководитель Екатерина Пузырева) стал Лауреатом II степени в номинации «Народный танец».

За выразительность, отдачу и исполнительское мастерство специальным дипломом отмечен танцор Дмитрий Журавлев. От души поздравляем с победой и желаем дальнейших творческих успехов!

♦ ЗАГС сообщает

В мае в районе на свет появилось пять малышей: одна девочка (Екатерина) и четыре мальчика (Алан, Владимир, Роман и Чеслав), ставшие новыми жителями сёл Иваново, Калмакское и Краснoорловское. Первенец родился в одной семье, два ребёнка стали вторыми и двое – четвёртыми членами двух семей. Зарегистрированы два брака, четыре развода, одно установление отцовства. Не было усыновлений и перемен имён.

За месяц умерло 20 человек (11 мужчин и 9 женщин), проживавших в деревнях Семискуль, Жиряково, Забошное и сёлах – Армизонское, Иваново, Капралиха, Краснoорловское, Раздолье и Южно-Дубровное. Причинами смертей послужили заболевания сосудов головного мозга, сердечно-сосудистой системы, онкология, туберкулёз и утопление.

За аналогичный период 2019 года родилось четыре ребёнка, заключено два брака, два расторжения, одна перемена имени, зарегистрировано 13 смертей.

♦ Порезвились парни от души

В ночь с 28 на 29 мая в парке «Юбилейный» молодые люди на автомобиле устроили настоящие гонки с препятствиями, круша всё на своём пути. Они целенаправленно разъезжали по клумбам с только что высаженными цветами, «под раздачу» также попали кустарники и газон. Произошедшее не поддаётся никакому разумному объяснению. Не думаем, что родители их этому учили.

Люди целыми днями трудятся, садят цветы, косят траву, наводят порядок, чтобы жители нашего села и гости могли с удовольствием проводить время, отдыхать в парке.

Стоит отметить, что это не единственный случай, когда любители острых ощущений развлекаются подобным образом. Как сказал начальник отдела благоустройства Андрей Баянов, мало того – из вазонов и клумб постоянно исчезает цветочная рассада. Кто и зачем это делает? Почему не умеем ценить труд других? Если сами не способны на что-то созидательное, то хотя бы вредительством не занимались. Неужели не хочется, чтобы наше село было чистым и красивым?

Стало известно, что на нарушителей составлен административный протокол по части 2 статьи 12.15 КоАП РФ (максимальное наказание по которому составляет штраф в 2000 рублей).

Впереди у крестьян ещё много работы

О ходе весенне-полевых работ на территории рассказал первый заместитель главы района Алексей Филиппов.

По его словам, на 3 мая из запланированных 30452 гектаров двум-трём хозяйствам осталось досеять чуть более 200 га. В целом, посевная прошла на хорошем уровне.

– Сейчас бы и не помешали дожди, потому что некоторые крестьяне вносили семена в тяжёлую, комковатую почву, – отметил Алексей Филиппов. – Есть, конечно, проблемы, но они не критичные. По крайней мере, первые всходы придают оптимизма, а это значит, что 50% залога на достойный урожай есть. Аграрии, приступившие к посевной в начале мая, с 10 июня выйдут на химическую прополку. Стоит подумать и остальным, ведь на большинстве полей много осота и овсюга. Поэтому на сегодняшний день стоят две главные задачи – химическая прополка и обработка паров.

Также первый заместитель главы района заметил, что животноводческим предприятиям нужно начинать готовиться к заготовке кормов. Например, люцерна подходит к фазе бутонизации, началу цветения, а именно в это время в ней самое максимальное количество питательных веществ.

– У кого нет крупного рогатого скота, следует уже сейчас начать подготовку техники и складских помещений к проведению уборочной страды, ведь лето быстро пройдёт, – акцентировал внимание Алексей Филиппов.

Ещё он обратился с просьбой к руководителям хозяйств серьёзно отнестись к вопросу трудоустройства, в том числе – несовершеннолетних. Им вполне под силу косить траву, белить, убирать территорию, склады.

Говорилось и о том, что вопросы по субсидированию крестьян отработаны в полной мере. Несвязанную поддержку крестьяне уже получили, отправлены пакеты документов по минеральным удобрениям и элитным семенам. Полученные деньги можно направить на проведение химпрополки и уборочной кампании.

Лариса ТИХОНОВА

♦ ПОСЕВНАЯ КАМПАНИЯ - 2020 ♦

«Живём землёй»

В недавнем разговоре, состоявшемся 27 мая с главой ООО «Ронт» Романом Шатроповым, на вопрос: «Как и чем живёте?» - он ответил просто и ёмко – землёй. Дело в том, что нынешняя посевная у него лишь третья по счёту в качестве руководителя.

Встреча проходила на поле недалеко от деревни Плоское, где полным ходом шла посевная. Стояла замечательная солнечная погода, располагающая к беседе, хорошему настроению, способствующему повышенной работоспособности. Роман в этот день не только контролировал посевной процесс, но и сам на КамАЗе подвозил семена.

Выяснилось, что Роман Шатропов является руководителем и учредителем двух растениеводческих хозяйств с общей площадью земли порядка 2500 гектаров. Из них засевают только около двух тысяч, остальные оставляют под пары.

– Трудно?

– Честно сказать – непросто, – отвечает Роман. – Опыт-то приходит со временем. Нынче значительно легче – извлёк урок из ошибок прошлых лет. Осенью по-максимуму постарались подготовить землю – пахали, культивировали, поэтому и весной проще, к тому же, задействованы три комплекса. Да и к посевной приступили рано – пробный выезд был 3 мая, а уже на следующий день начали в полную силу. Рисковал, конечно, постоянно боялся каких-нибудь подвохов со стороны погоды в виде заморозков или ещё чего-нибудь, но, вроде всё обошлось. По крайней мере, на данный момент укладываемся в агротехнические сроки, а в прошлом году шли с опозданием почти на две с половиной недели.

– Сколько дней потребуется, чтобы завершить посев?

– При благоприятных условиях – 2-3 дня. Если не к концу месяца, то к 5 июня – точно.

– Семена свои использовали?

– Частично, что-то пришлось обновить, в частности – овёс и ячмень. Пшеницы тоже небольшую партию покупал, но сорт не менял. Подумываю сделать это осенью, если, конечно, понравившийся сорт подойдёт для возделывания в нашей климатической зоне.

– Химпрополку планируете проводить на всей посевной площади?

– Обязательно. Только мы работаем по факту, впрок препараты не приобретаем. По всходам будет видно, где, какие и в каком количестве требуются химикаты. Кроме баковых смесей, вносим для растений подкормку – микроудобрения. Кстати, нынче и семена полностью протравили перед посевом.

– Сколько в коллективе работает человек?

– Не считая меня и бухгалтера, шесть.

Сеялки полны - и вновь за работу

– Собственными силами справляетесь?

– Пока удаётся, ведь ребята трудятся серьёзные, знающие своё дело, сплочённые, поэтому на них можно положиться – в нужный момент не подведут.

– Как у вас организовано питание?

– С этим полный порядок. Имеется своя столовая, где для рабочих готовят полноценный обед и ужин. Когда выезжаем на дальние поля – еду доставляем непосредственно на стан. У нас есть вагончик, предназначенный для таких случаев, чтобы у людей была возможность умыться, покушать и отдохнуть.

– Доставляет неудобство, когда поля находятся на значительном расстоянии друг от друга?

– Разве что только в плане перемещения, и то уже научились быстро собираться. Краном грузим всю необходимую технику – и в путь. В таком разбросе есть и свои плюсы. Бывали случаи, когда здесь шли затяжные дожди, работа останавливалась, а на территории Калмакского сельского поселения, где находится другая часть земли, мы продолжали сеять, или наоборот.

Руководитель ООО «Ронт» признался, что хоть и имел общее представление о сельском хозяйстве, ведь его отец в своё время тоже был фермером, но лишь, когда сам возглавил хозяйство, понял, что ещё многому предстоит учиться. Но он не унывает – какие его годы, тем более, что есть желание познавать всё новое, экспериментировать.

– Стараемся не стоять на месте, что-то пробуем, пусть и ошибаемся, – продолжает Роман. – Мечтаем, планируем.

– Может быть, поделитесь?

– Как вы знаете, технике свойственно ломаться, поэтому хотелось бы кое-что обновить и начать с комбайна. Но, опять же, всё будет зависеть от урожая.

– А из глобального что-то зреет в голове?

– Не без этого… Например, строительство сушильно-сортировочного комплекса, складских помещений. Но это в отдалённом будущем, потому что понимаю – чтоб чего-то добиться, надо просчитывать каждый шаг. Ничего, помаленьку, потихоньку осуществим задуманное, а шагать широко – можно и штаны порвать.

Лариса ЛАПУХИНА

Контроль не из офиса

Парад победителей

Материал подготовила Галина СИЗИКОВА

Решение о проведении парада победителей в 1945 году было принято И.В. Сталиным вскоре после Дня Победы –15 мая. Предложения Генерального штаба по проведению Парада Победы были доложены И.В. Сталину 24 мая. Он их принял, но не согласился со сроками. В то время как Генштаб отводил на подготовку два месяца, Сталин приказал провести парад через месяц.

Спустя 75 лет военные парады, в том числе на Красной площади, а также салюты пройдут в эту же знаменательную дату – 24 июня. Соответствующий указ подписал президент России Владимир Путин.

Предполагалось вывести десять сводных полков фронтов и сводный полк Военно-Морского Флота. К участию привлекались также слушатели военных академий, курсанты военных училищ и войска Московского гарнизона, а также военная техника, в том числе авиация. Личный состав отбирался с особой тщательностью. Первыми кандидатами становились те, кто проявил в боях мужество и героизм, храбрость и военное мастерство. Немаловажное значение имел и рост. Так, в приказе по войскам 1-го Белорусского фронта от 24 мая 1945 года указывалось, что рост должен быть не ниже 176 см, а возраст не старше 30 лет.

В весьма сжатые сроки требовалось решить множество проблем. Самым сложным было вовремя управиться с пошивом парадного обмундирования. Тем не менее, швейные фабрики Москвы и Подмосковья, приступившие в конце мая к его пошиву, сумели справиться с этой нелегкой задачей. К 20 июня все участники были одеты в парадное обмундирование нового образца.

Для принимающего парад и командующего парадом заблаговременно подобрали коней: маршалу Г.К. Жукову – белого светло-серой масти терской породы по кличке «Кумир», маршалу К.К. Рокоссовскому – вороного краковой масти по кличке «Полюс».

Период подготовки ознаменовался особо радостным и волнующим для его участников событием – вручением наград. Заместитель председателя Президиума Верховного Совета СССР Н.М. Шверник 24 мая 1945 г. вручил маршалам Г.К. Жукову, И.С. Коневу, Р.Я. Малиновскому, К.К. Рокоссовскому и Ф.И. Толбухину ордена «Победы». А 12 июня М.И. Калинин вручил Жукову третью «Золотую Звезду», а Рокоссовскому и Коневу – вторую. Одновременно эту награду получили И.Х. Баграмян и А.И. Еременко.

Начиная с 10 июня 1945 г., медалью «За победу над Германией в Великой Отечественной войне 1941-1945 гг.», учрежденной 9 мая 1945 г., первыми в Вооруженных Силах были награждены фронтовики – участники Парада Победы.

Утро 24 июня 1945 г. выдалось пасмурным и дождливым. Вода стекала по каскам и обмундированию построенных к 8 часам сводных полков фронтов, слушателей военных академий, курсантов военных училищ и войск Московского гарнизона. К девяти часам гранитные трибуны у Кремлевской стены были до отказа заполнены депутатами Верховного Совета СССР и РСФСР, работниками наркоматов, деятелями культуры, участниками юбилейной сессии Академии наук СССР, тружениками московских заводов и фабрик, иерархами Русской православной церкви, иностранными дипломатами и многочисленными зарубежными гостями. В 9 часов 45 минут под аплодисменты собравшихся на Мавзолей поднялись члены Политбюро ЦК ВКП во главе с И.В. Сталиным.

Командующий парадом К.К. Рокоссовский на вороном коне под пунцовым чепраком занял место для движения навстречу принимающему парад. Ровно в 10 часов, с боем кремлевских курантов, Г.К. Жуков на белом коне выехал на Красную площадь. В 10 часов 5 минут начался объезд войск. Жуков поочередно здоровался с воинами сводных полков и поздравлял участников Парада с победой над Германией. Могучее «Ура» громом разносилось над Красной площадью. Объехав войска, маршал поднялся на трибуну. По поручению ЦК партии и советского правительства Георгий Константинович поздравил советский народ и его доблестные Вооруженные Силы с победой. После этого торжественно прозвучал Гимн Советского Союза в исполнении 1400 военных музыкантов, раздались 50 залпов артиллерийского салюта, и над площадью разнеслось троекратное «Ура!».

Гигантский оркестр сопровождал движение войск. Каждый сводный полк проходил под свой боевой марш почти без пауз. И вдруг оркестр смолк, и в этой тишине начали бить 80 барабанов! Вперед вышла особая рота с двумя сотнями вражеских знамен. Полотнища их почти волочились по мокрой брусчатке площади. У подножья Мавзолея находились два деревянных помоста. Поравнявшись с ними, бойцы делали поворот направо и с силой бросали на них гордость третьего рейха. С глухим стуком падали древки. Полотнища устилали помост. Трибуны взорвались аплодисментами. Дробь барабанов продолжалась, и перед Мавзолеем росла гора предаваемых позору вражеских знамен…

…Парад длился 2 часа (122 минуты) под проливным дождем, но тысячи людей, заполнивших Красную площадь, казалось, не замечали его. Завершился он на Красной площади прохождением сводного оркестра.

Военный парад 24 июня 1945 г. – это триумф народа-победителя, военного искусства советских полководцев, всех Вооруженных Сил, их боевого духа. В нем приняли участие 24 маршала, 249 генералов, 2536 других офицеров, 31 116 сержантов и солдат.

Парад Победы (1945 год)

В связи с этим мы пообщались с жителями Армизонского района и задали один вопрос:
«Что значит для вас Парад Победы?».

Администратор Армизонского районного суда Наталья САРАЕВА

– Мой дедушка Николай Михайлович Сараев – участник Великой Отечественной войны, и для нашей семьи 9 Мая – особенный праздник. Победа ковалась неимоверной силой духа, порой на грани возможного, но вера в неё помогла советскому народу всё вынести и выстоять. А парад Победы – это дань памяти воинам-освободителям и труженикам тыла, их подвигу и мужеству!

Ведущий специалист Комиссии по делам несовершеннолетних и защите их прав Наталья ИВАНОВА

– Парад Победы – значимое событие! Я с глубоким уважением отношусь к ветеранам Великой Отечественной войны, ведь в нас заложено это с детства. И очень рада, что парад Победы состоится, пусть и чуть позже, но тоже в знаменательную дату.

Методист отдела образования Ирина ВАХИТОВА

– Для меня и моей семьи День Победы – святой праздник. И слова из песни – «со слезами на глазах» – не просто слова, это, можно сказать, состояние души. На фронтах Великой Отечественной войны воевали мои дед и прадед, а бабушка работала на секретном военном заводе в Омске. Парад Победы – это дань памяти им и всем героям, павшим и выжившим на полях сражений, радость и гордость за мощь нашей страны, вера в доброе настоящее и мирное будущее!

Методист по клубной работе Оксана УДАРЦЕВА

– Парад Победы – это не рядовое событие, а особый праздник – благодарность советским солдатам и труженикам тыла за героизм и мужество в годы Великой Отечественной войны. Наши деды и прадеды отстояли свободу и мир на всей земле, и мы должны помнить об этом!

♦ 8 ИЮНЯ - ДЕНЬ СОЦИАЛЬНОГО РАБОТНИКА ♦

С открытым сердцем к людям

Ежегодно 8 июня свой профессиональный праздник – День социального работника – отмечают добрые, неравнодушные к чужим проблемам люди. Они приходят на помощь каждому, кто находится в трудной жизненной ситуации…

Жительница села Калмакское Наталья Слепнёва трудится в Комплексном центре социального обслуживания населения уже почти 14 лет, и зарекомендовала себя как хороший, ответственный специалист. В её обязанности входит уход за пожилыми и одинокопроживающими людьми...

– А ведь в детстве я мечтала быть швеёй, работать в ателье и шить красивые наряды... – говорит моя собеседница. – Чтобы осуществить задуманное, отучилась, получила диплом портного третьего разряда. Но волею судьбы устроиться по специальности так и не получилось... Трудилась в совхозе «Калмакский», потом в медпункте санитаркой. А в 2006 году предложили попробовать себя в профессии социального работника...

– Многие нуждаются в ваших услугах? – интересуюсь.

– Достаточно. Но за мной закреплено девять человек... Рано или поздно каждого из нас настигнет старость. Хорошо, когда рядом будут близкие, которые помогут и позаботятся. А если по каким-то причинам нет никого?!

Труд социального работника не так прост, как кажется на первый взгляд. Пожилым людям необходимо помочь убрать в доме, помыть пола, доставить лекарства и продукты, приготовить пищу, принести дрова или воду, прополоть огород, оплатить коммунальные услуги и многое другое.

– Раньше среди моих подопечных были и лежачие больные, за которыми нужен особый уход, – продолжила Наталья. – Приходилось человека мыть и кормить. А как иначе? Все мы люди и должны помогать друг другу. Не скрою – раньше было тяжело, ведь у каждого свой характер, привычки и нужен особый подход. Много было негатива. Обида сидела в душе, даже уволиться хотела... Но на следующий день, с новыми силами, опять шла на работу... Сейчас у меня с этим проблем нет – со всеми нашла общий язык, выстроила тёплые отношения и хорошо знаю: кто и в чём нуждается, о чём любит поговорить.

А с каким нетерпением пожилые калмачане ждут Наталью – я убедилась сама, когда пришла вместе с ней в гости к семье Валентины Михайловны и Ильи Гавриловича Прокофьевых...

– Мы уже почти 50 лет живем с мужем, – рассказала хозяйка дома. – Поддерживаем друг друга во всём, а вот работать по дому уже не можем. Я на инвалидности, с трудом передвигаюсь по дому, а в прошлом году у супруга инсульт случился... Куда бы мы поспели? А вот Наташа и в магазин сходит, и в огороде поможет, и бельё постирает. В общем – сделает всё, что необходимо... Спасибо ей за всё!

– Люди старой закалки всегда благодарны, – продолжила Наталья Слепнёва. – Наверное, кто-то скажет, что социальный работник трудится только ради своего достатка. Скажу вам так – важно делать хорошие дела, ведь если ты кому-то сделал добро, оно непременно вернётся к тебе... Я верю в это!

Обычный рабочий день Натальи Слепневой

Ольга ГУСЕВА

«Мое счастье – в родных и близких...»

Каждый раз, встречаясь и общаясь с людьми, пережившими Великую Отечественную войну, удивляюсь – как они смогли перенести тяжёлый, непосильный труд, голод и холод? Как отмечают многие из них - всех тогда спасала вера в Победу и любовь к Родине.

75 ПОБЕДА! 1945–2020

Вот и жительница райцентра Зинаида Тимофеевна Кунгурцева, которая в этом году отметила своё 90-летие, никогда не падала духом.

Родилась и выросла она в деревне Бердюгино, в семье Тимофея Ивановича и Анны Дементьевны Кунгурцевых, у которых было 12 детей. Однако малыши один за другим умирали ещё в младенчестве. В живых остались только две девочки – Зинаида и её сестра Степанида.

– Конечно, до войны жили неплохо! – вспоминает женщина. – Родители держали корову, имелся большой огород, поэтому не голодали, но когда началась Великая Отечественная – все как-то сразу перевернулось с ног на голову… Отец скончался, поэтому маме пришлось нелегко... Я, как и многие ребятишки, мечтала учиться, но нужда заставила бросить школу и пойти работать. Поэтому-то наше поколение рано взрослело...

Моя героиня хорошо помнит первый трудовой день в колхозе, когда ей дали корову, плуг и отправили пахать поле. Девочка растеряно ответила, что не справится. Но председатель колхоза с укором посмотрел на неё, выругался, и приказал: «Всё можешь! Бери плуг – и вперёд! На фронте сейчас тяжелее…». С тех пор она никогда не жаловалась, как и другие ребята, работала на совесть, получая за это только трудодни, на которые потом давали пять килограммов муки.

– После войны, меня, шестнадцатилетнюю девушку, отправили в город Тюмень на лесобазу «Тура», – продолжила собеседница. – Каждый день к берегу причаливали баржи с бревнами или шпалами, которые необходимо было как можно быстрее разгрузить... Денег не платили – давали только кусочек хлеба в день, который мы съедали, пока шли до барака... Как бы то ни было, с подружками старались друг друга морально поддерживать, а во время отдыха даже пели частушки: «Не забуду я Тюмень, а притом – столовую. Когда давали по 100 грамм капусту неварёную»... Что сказать – есть хотелось всегда! Когда вернулась в Бердюгино, уже колхоз переименовали в совхоз, и стали зарплату платить деньгами. Там пришлось поработать птичницей, свинаркой, чабаном и даже конюхом… В общем, всё детство и юность в трудах и заботах...

– А как же личная жизнь?

– Так и не сложилась, – голос Зинаиды Тимофеевны вдруг задрожал. — Хотя на внимание со стороны женихов не жаловалась. Дело в том, что болезнь приковала сестру Степаниду к постели, да и в самый трудный момент муж бросил её с четырёхлетним сыном Колей на руках. Поэтому мне ничего не оставалось, как забрать племянника и лежачую больную к себе... Вот так воспитала Коленьку, как своего сыночка. Он вырос, женился, подарил мне внуков, но прожил недолго. Теперь сноха за мной ухаживает. Спасибо, что в беде не оставила... Если честно – не жалею, что семейное счастье променяла на родных... Если бы всё вернуть назад, я бы также поступила...

Несмотря на преклонный возраст, Зинаида Тимофеевна до сих пор без дела не сидит. Она сама и по дому управится, и в огороде. Живёт и радуется успехам своих внуков и правнуков.

– Мне Бог отмерил долго жить – значит, будем жить! – подытожила она. – Всему своё время...

Ольга ГЕРАСИМЕНКО

Героев наших имена

Великая Отечественная война тяжёлой поступью прошлась по судьбам людей, никого не пощадив на своём пути – ни старого, ни малого… Нелёгкая доля досталась и Петру Михайловичу Павлову, проживавшему до самой смерти в деревне Бердюгина.

Родился он 12 июля 1906 года на Украине, в селе Рихта, что недалеко от Каменец-Подольска, в многодетной крестьянской семье. Всегда тянулся к знаниям, но учиться не было возможности, закончил лишь 3 класса. Чтобы прокормить себя и помочь родителям, Петру с 14 лет пришлось наняться в батраки к зажиточным хозяевам, которые жили богато и кормили работников досыта. Став старше, он устроился на шахту в Хмельницкой области, куда постоянно требовались крепкие молодые мужчины, способные выполнять тяжёлую физическую работу. Да и куда было ещё податься малограмотным людям.

В 1930 году Петра призвали в армию, а после службы работал на границе. Когда началась война с Финляндией, он попал под мобилизацию и был направлен в Ленинград, откуда на лошадях возил боеприпасы и продукты питания к линии фронта. После окончания вооружённого конфликта служил в милиции, женился, вступил в ряды ВЛКСМ, поступил учиться. Жизнь стала налаживаться, но тут все планы нарушила война с фашистской Германией. Пётр Михайлович ушёл на фронт, воевал в отдельном разведывательном батальоне. В одном из боёв под Севастополем был тяжело ранен в спину и ногу, в результате чего попал в плен. А в те годы человек, однажды побывавший в плену, автоматически считался предателем Родины. И неважно – была в том его вина или нет. Этот груз тяжким бременем лежал на сердцах всех, кому довелось пройти через ад нацистских застенков и выжить...

Из воспоминаний Петра Михайловича известно, что сначала военнопленных прогнали по всей Европе, потом 700 человек, в том числе и его, пароходом переправили в Норвегию. Начались тяжёлые, изнурительные месяцы каторжных работ. И только после освобождения в 1945 году, люди смогли отдохнуть, набраться сил и окрепнуть. После прохождения фильтрации, «доверительных бесед» со следователем СМЕРШа, доказывал, что у него, раненого, не было возможности пустить себе пулю в лоб. Осенью, по завершению унизительных процедур, Петра отправили в Днепропетровскую область, где он узнал, что жена и сын погибли во время немецкой оккупации.

Сырой украинский климат только усугублял и без того подорванное здоровье Петра Михайловича – после ранения в спину и холодных норвежских ночей, сильно болели лёгкие. Врачи посоветовали сменить обстановку и уехать на восток. Сначала это был город Карженск на Урале, а потом приютила небольшая сибирская деревенька Бердюгина, где он жил скромно и тихо, трудился в совхозе плотником. Мало кто из сельчан знал, что рядом живёт человек, чья героическая судьба достойна уважения и почтения.

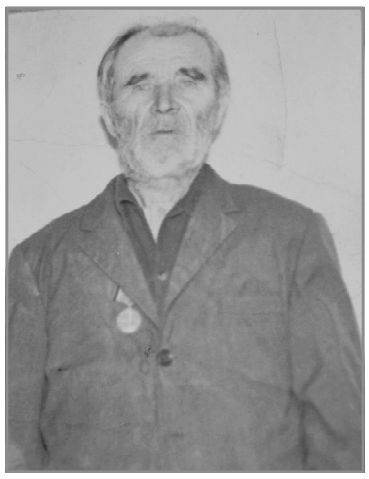

Лариса ЛАПУХИНА

ТВ Программы

В ТЕЛЕПРОГРАММЕ ВОЗМОЖНЫ ИЗМЕНЕНИЯ ПО НЕЗАВИСЯЩИМ ОТ РЕДАКЦИИ ПРИЧИНАМ.

ИЮНЬ

ПОНЕДЕЛЬНИК, 8

Первый канал

05:00, 09:25 “Доброе утро” 12+. 09:00, 12:00, 15:00, 18:00, 03:00 Новости. 09:55 “Модный приговор” 6+. 10:55 “Жить здорово!” 16+. 12:15, 01:00, 03:05 “Время покажет” 16+. 15:15 “Давай поженимся!” 16+. 16:00, 03:25 “Мужское / Женское” 16+. 18:40 “На самом деле” 16+. 19:40 “Пусть говорят” 16+. 21:00 Время. 21:30 Т/с “Журавль в небе” 16+. 22:25 “Док-ток” 16+. 23:25 “Вечерний Ургант” 16+. 00:00 “Познер” 16+.

Россия 1

05:00, 09:30 “Утро России”
09:00, 14:30, 21:05 Вести Местное время. 09:55 “О самом главном” Ток-шоу 12+. 11:00, 14:00, 17:00, 20:00 Вести. 11:30 “Судьба человека с Борисом Корчевниковым” 12+. 12:40, 17:15 “60 Минут” Ток-шоу 12+. 14:50, 02:00 Т/с “Тайны следствия” 12+. 18:30 “Андрей Малахов. Прямой эфир” 16+. 21:20 Т/с “Анка с Молдаванки” 12+. 23:35 “Вечер с Владимиром Соловьёвым” 12+.

Матч ТВ

06:00 Лыжный спорт. “Ски Тур 2020”. Спринт 0+. 08:00, 10:20, 15:00, 19:20, 22:00 Все на Матч! 12+. 08:20 Х/ф “Двойной удар” 16+. 10:55, 14:55, 17:20, 19:15, 20:35 Новости. 11:00 Футбол. Чемпионат Германии 0+. 13:00 “После футбола с Георгием Черданцевым” 12+. 14:00 Д/ф “Мо Салах. Фараон” 12+. 15:30 Футбол. Чемпионат Испании. “Барселона” - “Валенсия” 0+. 17:25 Футбол. Чемпионат Испании. “Реал Сосьедад” - “Барселона” 0+. 20:05 Специальный репортаж “Смешанные единоборства. Бои по особым правилам” 16+. 20:40 “Тотальный футбол” 12+. 21:40 Специальный репортаж “Самый умный” 12+. 22:30 Х/ф “Поддубный” 6+. 00:50 Д/ф “Джошуа против Кличко. Возвращение на Уэмбли” 12+. 01:35 Профессиональный бокс. Диллиан Уайт против Оскара Риваса. Дерек Чисора против Артура Шпильки 16+. 03:35 Д/ф “Я стану легендой” 12+. 04:35 Д/с “Боевая профессия” 16+. 05:00 Смешанные единоборства. Наши в Bellator 16+.

Россия К

06:30 Письма из провинции. Рязань. 07:00 “Легенды мирового кино”. 07:35 Д/с “Другие Романовы. Шахматная партия для двух черных королев”. 08:05, 13:20, 19:55 Д/ф “Восемь дней, которые создали Рим”. 08:50, 00:00 XX век. “Медвежий цирк”. 09:40 Д/с “Первые в мире. Фотоплёнка Малаховского”. 10:00, 21:35 Х/ф “Я родом из детства”. 11:25 Д/ф “Дания. Церковь, курганы и рунические камни”. 11:45 “Academia. Светлана Степанова. Русский гений на пути к вечности”. 12:30 “2 Верник 2”. 14:05 Спектакль “Московский хор”. 16:40 Д/ф “Франция. Исторический центр Авиньона”. 16:55, 00:55 Фестиваль Вербье. 18:00 “Уроки рисования”. 18:30 Д/ф “Леонид Гайдай... и немного о “бриллиантах”. 19:15 Больше, чем любовь. Лев Ландау. 20:40 “Спокойной ночи, малыши!”. 20:55 “Сати. Нескучная классика...”. 23:00 Д/ф “Пусть Крик будет услышан. Эдвард Мунк”. 01:55 Больше, чем любовь. Иоанн Кронштадтский. 02:35 Д/ф “Франция. Бордо, порт Луны”.

НТВ

05:10 Т/с “Москва. Три вокзала” 16+. 06:00 “Утро. Самое лучшее” 16+. 08:00, 10:00, 13:00, 16:00, 19:00, 23:00 Сегодня. 08:25 Т/с “Мухтар. Новый след” 16+. 09:25, 10:25, 02:05 Т/с “Морские дьяволы. Смерч” 16+. 13:20 Обзор. Чрезвычайное происшествие. 13:50 “Место встречи” 16+. 16:25 “ДНК” 16+. 18:20, 19:40 Т/с “Пёс” 16+. 21:00 Т/с “Черная лестница” 16+. 23:15 Т/с “Мост” 16+. 01:15 “Мы и наука. Наука и мы” 12+. 03:40 Т/с “Тихая охота” 16+.

ОТР

06:00 07:30 “Вечерний Хэштег” 16+. 07:00 08:30 “Большая область” 16+. 09:00 13:05 “Календарь” 12+. 09:40 13:50 20:55 “Среда обитания” 12+. 09:50 Х/ф “Рассказы о Кешке и его друзьях” 0+. 11:10 21:05 Д/ф “Человеческий разум. Что такое ваш мозг?” 12+. 12:00 Т/ф “Две зимы и три лета” 16+. 12:50 “Медосмотр” 12+. 13:00 14:00 15:00 19:00 20:00 22:00 00:00 Новости. 14:05 15:05 22:15 “ОТРажение”. 17:00 17:30 18:00 18:30 “ТСН” 16+. 17:10 17:40 18:10 18:40 “Сводка оперативного штаба” 16+. 17:20 17:50 18:20 18:50 “Сидим дома” 16+. 19:10 20:05 Т/ф “Краплёный” 16+. 00:05 Д/ф “Святыни Кремля. Цитадель нации” 12+. 00:30 “За дело!” 12+. 01:15 Д/ф “Человеческий разум. Социальный мозг” 12+. 02:05 “Медосмотр” 12+. 02:15 “Гамбургский счёт” 12+. 02:45 “Легенды Крыма”. Морской характер 12+. 03:15 Т/ф “Две зимы и три лета” 16+. 04:15 Т/ф “Омут” 12+.

ТВ-Центр

05:40 Х/ф “Последний довод” 12+. 07:10 Х/ф “Хочу в тюрьму” 6+. 08:40 Х/ф “Ошибка резидента” 12+. 11:00 Д/ф “Актёрские судьбы. Валентина Токарская и Евгений Весник” 12+. 11:30, 14:30, 17:50, 22:00 События 16+. 11:50 Т/с “Она написала убийство” 12+. 13:40, 05:15 “Мой герой. Вера Полозкова” 12+. 14:50 “Город новостей” 16+. 15:05, 03:45 Т/с “Пуаро Агаты Кристи” 12+. 16:55, 02:10 “Прощание” 16+. 18:10 Т/с “Нераскрытый талант” 12+. 22:35 “Кризис жанра”. Специальный репортаж 16+. 23:10, 01:25 “Знак качества” 16+. 00:00 События. 25-й час 16+. 00:30, 03:30 “Петровка, 38” 16+. 00:45 Д/ф “Татьяна Пельтцер. Бабушка-скандал” 16+. 02:50 Д/ф “Лени Рифеншталь. Остаться в Третьем рейхе” 12+.

Петербург 5

05:00, 09:00, 13:00, 17:30, 03:25 Известия. 05:25 Х/ф “Черный город” 16+. 06:20, 07:05, 08:00, 09:25, 10:20, 11:20, 12:10, 13:25, 13:40, 14:35, 15:35, 16:25 Т/с “Дознаватель 2” 16+. 17:45, 18:45 Т/с “Следователь Протасов” 16+. 19:40, 20:35, 21:25, 22:20, 00:30 Т/с “След” 16+. 23:10 Т/с “Свои 2” 16+. 00:00 Известия. Итоговый выпуск. 01:10, 01:55, 02:25, 02:55, 03:40, 04:05, 04:30 Т/с “Детективы” 16+.

СТС

06:00, 05:50 “Ералаш” 0+. 06:25 М/с “Фиксики” 0+. 06:50 М/с “Приключения Вуди и его друзей” 0+. 07:10 М/с “Том и Джерри” 0+. 08:05 “Детки-предки” 12+. 09:05 М/ф “Приключения мистера Пибоди и Шермана” 0+. 10:45 М/ф “Фиксики. Большой секрет” 6+. 12:20 М/ф “Шрэк навсегда” 12+. 14:00 “Галилео” 12+. 15:00 Т/с “Миша портит всё” 16+. 16:00 “Уральские пельмени. СмехBook” 16+. 16:10 Т/с “Восьмидесятые” 16+. 17:45 Х/ф “Падение ангела” 16+. 20:00 Х/ф “Звёздный путь” 16+. 22:30 Т/с “Выжить после” 16+. 00:20 “Кино в деталях с Фёдором Бондарчуком” 18+. 01:10 Х/ф “Сержант Билко” 12+. 02:40 “Слава Богу, ты пришёл!” 16+. 04:15 М/ф “Ну, погоди!” 0+.

ТНТ

07:00, 07:30, 08:00, 08:30 “ТНТ. Gold” 16+. 09:00 “Дом-2. Lite” 16+. 10:15 “Дом-2. Остров любви” 16+. 11:30 “Бородина против Бузовой” 16+. 12:30 “Дом-2. Спаси свою любовь” 16+. 13:30, 14:00, 14:30, 15:00 Т/с “СашаТаня” 16+. 15:30, 16:00, 16:30, 17:00, 17:30 Т/с “Универ. Новая общага” 16+. 18:00, 18:30, 19:00 Т/с “Интерны” 16+. 19:30, 20:00 Т/с “Реальные пацаны” 16+. 20:30 Т/с “257 причин, чтобы жить” 16+. 21:00 “Где логика?” 16+. 22:00 Т/с “БИХЭППИ” 16+. 23:00 “Дом-2. Город любви” 16+. 00:00 “Дом-2. После заката” 16+. 01:05 “Comedy Woman” 16+. 02:05, 02:55 “Stand Up” 16+. 03:45, 04:35, 05:20 “Открытый микрофон” 16+. 06:10, 06:35 “ТНТ. Best” 16+.

REN TV

05:00 “Территория заблуждений” 16+. 06:00, 15:00 Документальный проект 16+. 07:00 “С бодрым утром!” 16+. 08:30, 12:30, 16:30, 19:30, 23:00 Новости 16+. 09:00 Д/п “Засекреченные списки” 16+. 11:00 “Как устроен мир” 16+. 12:00, 16:00, 19:00 “Информационная программа 112” 16+. 13:00 “Загадки человечества” 16+. 14:00 “Невероятно интересные истории” 16+. 17:00, 04:00 “Тайны Чапман” 16+. 18:00 “Самые шокирующие гипотезы” 16+. 20:00 Х/ф “Быстрый и мертвый” 16+. 22:10 “Водить по-русски” 16+. 23:30 “Неизвестная история” 16+. 00:30 Т/с “Спартак: Война проклятых” 18+. 02:30 Х/ф “Без злого умысла” 16+.

Пятница

05:00 Орел и Решка. Неизданное 16+. 05:40 Орел и решка. Рай и Ад 16+. 06:30 Орел и решка. Перезагрузка 16+. 07:30 Утро Пятницы 16+. 08:30 Т/с “Зачарованные” 16+. 10:10 На ножах 16+. 12:10 Адская кухня 16+. 14:05 Орел и Решка. Чудеса света 16+. 15:05 Орел и решка. Америка 16+. 16:10, 19:00 Орел и Решка. Чудеса света. Неизданное 16+. 17:10 Орел и Решка. Ивлеева VS Бедняков 16+. 20:00 Мир наизнанку. Китай 16+. 22:00 Т/с “Нюхач” 18+. 00:05 Инсайдеры 16+. 01:10 Пятница News 16+. 01:40 Т/с “Говорящая с призраками” 16+. 03:10 РевиЗолушка 16+. 04:00 Генеральная уборка 16+. 04:20 Орел и решка. На краю света 16+.

Спас

05:00, 23:45 “День Патриарха” 0+. 05:15 “Новый завет вслух” 0+. 05:30 “Бесогон” 16+. 06:15 “Главное” 0+. 07:30 “Русский обед” 6+. 08:30, 14:30, 15:00 “Монастырская кухня” 0+. 09:00 Д/ф “По прозвищу “Черный генерал” 12+. 09:55 Д/ф “Граждане Третьего Рима” 12+. 10:40, 00:00 Д/ц “Святыни Сионской горницы. Святыни христианского мира” 12+. 11:10 Х/ф “Залив счастья” 0+. 13:00, 20:00, 02:25 Прямая линия. Ответ священника 0+. 15:30, 17:00, 17:55 Х/ф “Победа” 0+. 17:40, 21:30, 01:00 “Новый день” 0+. 19:00, 01:30 “Завет” 6+. 22:00 “Прямая линия жизни” 0+. 22:45 Д/ф “Освободители. Танкисты” 12+. 00:30 Д/ф “Врачеватели. Путь к предназначению” 12+. 03:40 “Щипков” 12+. 04:10 Мультфильмы на Спасе 0+. 04:45 Тайны сказок 0+.

Домашний

06:30 “6 кадров” 16+. 07:05, 04:50 “По делам несовершеннолетних” 16+. 09:10 “Давай разведемся!” 16+. 10:15, 03:15 “Тест на отцовство” 16+. 12:20, 02:25 Д/с “Реальная мистика” 16+. 13:20, 01:30 Д/с “Понять. Простить” 16+. 14:25, 01:05 Д/с “Порча” 16+. 15:00 Х/ф “Дом на холодном ключе” 16+. 19:00, 22:35 Х/ф “Весеннее обострение” 12+. 22:30 “Секреты счастливой жизни” 16+. 23:05 Т/с “Двойная сплошная” 16+.

Звезда

06:00 “Сегодня утром” 12+. 08:00, 13:00, 18:00, 21:15 Новости дня. 08:15 Д/с “Сделано в СССР” 6+. 08:35 Д/с “История одной провокации” 12+. 10:00, 14:00 Военные новости. 10:10, 13:15, 14:05 Т/с “Золотой капкан” 16+. 18:30 Специальный репортаж 12+. 18:50 Д/с “Линия Сталина. Бетономания” 12+. 19:40 “Скрытые угрозы” 12+. 20:25 Д/с “Загадки века. Оружие возмездия. Вторая жизнь” 12+. 21:30 “Открытый эфир” 12+. 23:05 “Между тем” 12+. 23:40 Х/ф “Правда лейтенанта Климова” 12+. 01:15 Х/ф “Под каменным небом” 12+. 02:40 Х/ф “Ночной патруль” 12+. 04:15 Х/ф “Король Дроздобород” 0+. 05:20 Д/ф “Память Севера” 12+.

ТВ3

06:00 Мультфильмы 0+. 09:20, 09:55, 10:30, 17:30, 18:00 Т/с “Слепая” 16+. 11:00, 11:30, 16:00, 16:30 Д/с “Гадалка” 16+. 12:00, 13:00 “Не ври мне” 12+. 14:00, 14:30 Т/с “Очевидцы” 16+. 15:00 “Мистические истории” 16+. 17:00 Д/с “Чудо” 12+. 18:30, 19:30 Т/с “Ночной администратор” 16+. 20:30, 21:15, 22:10 Т/с “Кости” 12+. 23:00 Х/ф “Заложница 3” 16+. 01:30, 02:15, 03:00, 03:45, 04:30, 05:15 “Скажи мне правду” 16+.

МИР

06:00, 10:10 Т/с “Государственная граница” 12+. 10:00, 13:00, 16:00, 19:00, 23:45 Новости 12+. 13:15 “Дела судебные. Деньги верните!” 16+. 14:10, 17:15 “Дела судебные. Битва за будущее” 16+. 15:05, 16:15 “Дела судебные. Новые истории” 16+. 18:15, 19:15 Т/с “Марьина роща 2” 12+. 21:40 “Игра в кино” 12+. 23:05 “Всемирные игры разума” 12+. 00:00 “Отцы и дети” 12+. 00:55 Т/с “Мухтар. Новый след” 16+. 02:25 Т/с “Лист ожидания” 16+.

Карусель

05:00 “Ранние пташки” 0+. 06:55, 07:30 “Чик-зарядка” 0+. 07:00 “С добрым утром, малыши!” 0+. 07:35 М/с “Супер Ралли” 0+. 08:05 М/с “Маленькое королевство Бена и Холли” 0+. 09:20 “Лабораториум. Маленькие исследователи” 0+. 09:45 М/ф “Ореховый прутик” 0+. 10:05 М/ф “Гуси-лебеди” 0+. 10:25 М/с “Приключения Ам Няма” 0+. 10:35 М/с “История изобретений” 0+. 11:20 М/с “Смешарики. Новые приключения” 0+. 12:15 М/с “Бен 10” 12+. 12:40 М/с “Металионы” 6+. 13:05 М/с “Ниндзяго” 6+. 13:25 М/с “Аркадий Паровозов спешит на помощь!” 0+. 13:30 М/с “Буба” 6+. 14:00 “Навигатор. У нас гости!” 0+. 14:10 М/с “Вперёд, Астробой!” 0+. 14:50 “Как устроен город” 0+. 14:55 М/с “Три кота” 0+. 15:40 “Зелёный проект” 0+. 16:00 М/с “Бурёнка Даша” 0+. 16:05 “ТриО!” 0+. 16:10 М/с “Фиксики” 0+. 17:05 “Простая наука” 6+. 17:10 М/с “Барбоскины” 0+. 18:15 М/с “Оранжевая корова” 0+. 19:05 М/с “Ми-Ми-Мишки” 0+. 20:30 “Спокойной ночи, малыши!” 0+. 20:45 М/с “Пластилинки” 0+. 20:50 М/с “Лунтик и его друзья” 0+. 22:00 М/с “Эволюция Черепашек-ниндзя” 6+. 22:50 М/с “Колобанга. Только для пользователей интернета” 6+. 23:35 “Ералаш” 6+. 00:55 М/с “Приключения Тома и Джерри” 6+. 02:20, 03:25 М/с “Детектив Миретта” 6+. 03:00 “Лабораториум” 0+. 03:55 “Букварий” 0+. 04:00 М/с “Невероятные приключения Нильса” 0+. 04:55 “Лапы, морды и хвосты” 0+.

ВТОРНИК, 9

Первый канал

05:00, 09:25 “Доброе утро” 12+. 09:00, 12:00, 15:00, 18:00, 03:00 Новости. 09:55 “Модный приговор” 6+. 10:55 “Жить здорово!” 16+. 12:15, 01:00, 03:05 “Время покажет” 16+. 15:15 “Давай поженимся!” 16+. 16:00, 03:20 “Мужское / Женское” 16+. 18:40 “На самом деле” 16+. 19:40 “Пусть говорят” 16+. 21:00 Время. 21:30 Т/с “Журавль в небе” 16+. 22:25 “Док-ток” 16+. 23:25 “Вечерний Ургант” 16+. 00:00 “Право на справедливость” 16+.

Россия 1

05:00, 09:30 “Утро России”. 09:00, 14:30, 21:05 Вести Местное время. 09:55 “О самом главном” Ток-шоу 12+. 11:00, 14:00, 17:00, 20:00 Вести. 11:30 “Судьба человека с Борисом Корчевниковым” 12+. 12:40, 17:15 “60 Минут” Ток-шоу 12+. 14:50, 02:00 Т/с “Тайны следствия” 12+. 18:30 “Андрей Малахов. Прямой эфир” 16+. 21:20 Т/с “Анка с Молдаванки” 12+. 23:35 “Вечер с Владимиром Соловьёвым” 12+.

Матч ТВ

06:00 Лыжный спорт. “Ски Тур 2020”. Масс-старт. Мужчины 15 км 0+. 07:00 Д/ф “Первые” 12+. 08:00, 11:25, 16:35, 19:20, 23:40 Все на Матч! 12+. 08:20 Мини-футбол. “Чемпионат мира - 2016” 1/4 финала. Россия - Испания 0+. 10:20, 11:55, 16:30, 20:35 Новости. 10:25 “8-16” 12+. 12:00, 19:00 Специальный репортаж “Самый умный” 12+. 12:20 “Тотальный футбол” 12+. 13:20 “Дома легионеров” 12+. 14:00 Смешанные единоборства. Bellator. Илима-Лей Макфарлейн против Кейт Джексон. Эй Джей Макки против Дерека Кампоса 16+. 16:00 Bellator. Женский дивизион 16+. 17:10 Футбол. Чемпионат Испании. “Бетис” - “Барселона” 0+. 20:05 Специальный репортаж “La Liga Карпина” 12+. 20:40 Все на футбол!. 21:40 Футбол. Кубок Германии 1/2 финала. “Саарбрюккен” - “Байер” 0+. 00:15 Х/ф “Путь дракона” 16+. 02:05 Д/ф “Тренер. Анатолий Рахлин” 12+. 03:05 Д/ф “Шаг на татами” 12+. 04:00 Футбол. Церемония вручения наград ФИФА “The Best FIFA Football Awards 2019” 0+. 05:45 “Команда мечты” 12+.

Россия К

06:30 Письма из провинции. Камчатский полуостров. 07:00 “Легенды мирового кино”. 07:35 Моя любовь - Россия! “Нижегородские красавицы”. 08:05, 13:20, 19:55 Д/с “Восемь дней, которые создали Рим”. 08:50, 00:15 XX век. “Одиссея Александра Вертинского”. 09:45 Д/ф “Франция. Бордо, порт Луны”. 10:00, 21:35 Х/ф “Наш дом”. 11:35 Дороги старых мастеров. “Береста-берёста”. 11:45 “Academia. Светлана Степанова. Русский гений на пути к вечности”. 12:35 “Сати. Нескучная классика...”. 14:05 Спектакль “Серебряный век”. 16:15 Гурий Марчук “Цитаты из жизни”. 16:55, 01:10 Фестиваль Вербье. 18:00 “Уроки рисования”. 18:30 Д/ф “Собачье сердце. Пиво Шарикову не предлагать!”. 19:15 Больше, чем любовь. Елена Образцова и Альгис Жюрайтис. 20:40 “Спокойной ночи, малыши!”. 20:55 “Белая студия”. 23:10 Д/ф “Борис Заборов. В поисках утраченного времени”. 23:50 Д/ф “Малайзия. Остров Лангкави”. 02:15 Больше, чем любовь. Лев Ландау.

НТВ

05:10 Т/с “Москва. Три вокзала” 16+. 06:00 “Утро. Самое лучшее” 16+. 08:00, 10:00, 13:00, 16:00, 19:00, 23:00 Сегодня. 08:25 Т/с “Мухтар. Новый след” 16+. 09:25, 10:25, 01:15 Т/с “Морские дьяволы. Смерч” 16+. 13:20 Обзор. Чрезвычайное происшествие. 13:50 “Место встречи” 16+. 16:25 “ДНК” 16+. 18:20, 19:40 Т/с “Пёс” 16+. 21:00 Т/с “Черная лестница” 16+. 23:15 Т/с “Мост” 16+. 03:40 Т/с “Тихая охота” 16+.

ОТР

06:00 07:30 “Вечерний Хэштег” 16+. 07:00 08:30 “Интервью” 16+. 09:00 13:05 “Календарь” 12+. 09:40 13:50 20:55 “Среда обитания” 12+. 09:50 Х/ф “Приключения электроника” 0+. 11:05 М/ф 0+. 11:10 21:05 Д/ф “Человеческий разум. Социальный мозг” 12+. 12:00 Т/ф “Две зимы и три лета” 16+. 12:50 02:05 “Медосмотр” 12+. 13:00 14:00 15:00 19:00 20:00 22:00 00:00 Новости. 14:05 15:05 22:15 “ОТРажение”. 17:00 17:30 18:00 18:30 “ТСН” 16+. 17:10 17:40 18:10 18:40 “Сводка оперативного штаба” 16+. 17:20 17:50 18:20 18:50 “Сидим дома” 16+. 19:10 20:05 Т/ф “Краплёный” 16+. 00:05 Д/ф “Святыни Кремля. Величие коронаций” 12+. 00:30 “Культурный обмен” 12+. 01:15 Д/ф “Человеческий разум. Перезаряженный мозг” 12+. 02:15 “Фигура речи” 12+. 02:45 “Легенды Крыма”. Крымские дачники. Вилла “Штирлиц “ 12+. 03:15 Т/ф “Две зимы и три лета” 16+. 04:15 Т/ф “Омут” 12+.

ТВ-Центр

06:00 “Настроение”. 08:15 Х/ф “Судьба резидента” 12+. 11:30, 14:30, 17:50, 22:00 События 16+. 11:55 Т/с “Она написала убийство” 12+. 13:40, 05:15 “Мой герой. Артём Быстров” 12+. 14:50 “Город новостей” 16+. 15:05, 03:45 Т/с “Пуаро Агаты Кристи” 12+. 16:55, 02:10 “Прощание” 16+. 18:10 Т/с “Нераскрытый талант 2” 12+. 22:35 “Осторожно, мошенники!” 16+. 23:10, 01:30 Д/ф “Убить Сталина” 16+. 00:00 События. 25-й час 16+. 00:30, 03:30 “Петровка, 38” 16+. 00:45 “Хроники московского быта. Битва на тяпках” 12+. 02:50 Д/ф “Три генерала - три судьбы” 12+.

Петербург 5

05:00, 09:00, 13:00, 17:30, 03:20 Известия. 05:45, 06:25, 07:10, 08:05, 09:25, 09:30, 10:20, 11:20, 12:15, 13:25 Т/с “Дикий 4” 16+. 13:40, 14:35, 15:35, 16:30 Т/с “Высокие ставки” 16+. 17:45, 18:45 Т/с “Следователь Протасов” 16+. 19:40, 20:35, 21:25, 22:20, 00:30 Т/с “След” 16+. 23:10 Т/с “Свои 2” 16+. 00:00 Известия. Итоговый выпуск. 01:10, 01:55, 02:25, 02:50, 03:30, 03:55, 04:30 Т/с “Детективы” 16+.

СТС

06:00, 05:50 “Ералаш” 0+. 06:25 М/с “Фиксики” 0+. 06:50 М/с “Приключения Вуди и его друзей” 0+. 07:10, 15:00 Т/с “Миша портит всё” 16+. 08:00, 14:00 “Галилео” 12+. 09:00 Х/ф “Штурм Белого дома” 16+. 11:35 Х/ф “Звёздный путь” 16+. 16:00 “Уральские пельмени. СмехBook” 16+. 16:10 Т/с “Восьмидесятые” 16+. 18:20 М/ф “Шрэк” 6+. 20:00 Х/ф “Стартрек. Возмездие” 12+. 22:30 Т/с “Выжить после” 16+. 00:20 Х/ф “Гуляй, Вася!” 16+. 02:00 Х/ф “Смерть ей к лицу” 16+. 03:35 Х/ф “Король Ральф” 12+. 05:05 М/ф “Тайна Третьей планеты” 0+.

ТНТ

07:00, 07:30, 08:00, 08:30 “ТНТ. Gold” 16+. 09:00 “Дом-2. Lite” 16+. 10:15 “Дом-2. Остров любви” 16+. 11:30 “Бородина против Бузовой” 16+. 12:30 “Дом-2. Спаси свою любовь” 16+. 13:30, 14:00, 14:30, 15:00 Т/с “СашаТаня” 16+. 15:30, 16:00, 16:30, 17:00, 17:30 Т/с “Универ. Новая общага” 16+. 18:00, 18:30, 19:00 Т/с “Интерны” 16+. 19:30, 20:00 Т/с “Реальные пацаны” 16+. 20:30 Т/с “257 причин, чтобы жить” 16+. 21:00 “Импровизация” 16+. 22:00 Т/с “БИХЭППИ” 16+. 23:00 “Дом-2. Город любви” 16+. 00:00 “Дом-2. После заката” 16+. 01:05 “Comedy Woman” 16+. 02:05, 02:55 “Stand Up” 16+. 03:45, 04:35, 05:20 “Открытый микрофон” 16+. 06:10, 06:35 “ТНТ. Best” 16+.

REN TV

05:00 “Территория заблуждений” 16+. 06:00, 15:00 Документальный проект 16+. 07:00 “С бодрым утром!” 16+. 08:30, 12:30, 16:30, 19:30, 23:00 Новости 16+. 09:00 “Неизвестная история” 16+. 10:00 Д/п “Засекреченные списки” 16+. 11:00 “Как устроен мир” 16+. 12:00, 16:00, 19:00 “Информационная программа 112” 16+. 13:00, 23:30 “Загадки человечества” 16+. 14:00 “Невероятно интересные истории” 16+. 17:00, 04:00 “Тайны Чапман” 16+. 18:00 “Самые шокирующие гипотезы” 16+. 20:00 Х/ф “Викинги против пришельцев” 16+. 22:15 “Водить по-русски” 16+. 00:30 Т/с “Спартак: Война проклятых” 18+. 02:30 Х/ф “Майкл” 12+.

Пятница

05:00, 16:00 Орел и Решка. Неизданное 16+. 05:45 Орел и решка. Рай и Ад 16+. 06:30, 14:00 Орел и решка. Перезагрузка 16+. 07:30 Утро Пятницы 16+. 08:35 Т/с “Зачарованные” 16+. 10:15 На ножах 16+. 12:10 Адская кухня 16+. 15:00 Орел и решка. Аме

рика 16+. 17:00 Мир наизнанку. Индонезия 16+. 18:35 Мир наизнанку. Китай 16+. 21:00 Ритуалы 16+. 22:00 Т/с “Нюхач” 18+. 00:05 Инсайдеры 16+. 01:05 Пятница News 16+. 01:40 Т/с “Говорящая с призраками” 16+. 03:10 РевиЗолушка 16+. 04:00 Генеральная уборка 16+. 04:20 Орел и решка. На краю света 16+.

Спас

05:00, 23:45 “День Патриарха” 0+. 05:15 “Новый завет вслух” 0+. 05:30 “И будут двое...” 12+. 06:30, 17:40, 21:30, 01:00 “Новый день” 0+. 07:00, 19:00, 01:30 “Завет” 6+. 08:00 “Как я стал монахом” 12+. 08:30, 14:30 “Монастырская кухня” 0+. 09:00 Д/ф “Пасха 45 года” 12+. 09:40, 11:10 Х/ф “Победа” 0+. 13:00, 20:00, 02:25 Прямая линия. Ответ священника 0+. 15:00 Д/ф “Освободители. Танкисты” 12+. 16:00 Х/ф “Звездочет” 12+. 17:20, 17:55 Х/ф “Белая земля” 12+. 22:00 Д/ф “Освободители. Кавалеристы” 12+. 23:00 Д/ф “Граждане Третьего Рима” 12+. 00:00 Д/ц “Собор Крымских святых. День Ангела” 12+. 03:45 “Встреча” 12+. 04:45 Тайны сказок 0+.

Домашний

06:30 “6 кадров” 16+. 07:10, 04:50 “По делам несовершеннолетних” 16+. 09:15 “Давай разведемся!” 16+. 10:20, 03:10 “Тест на отцовство” 16+. 12:25, 02:20 Д/с “Реальная мистика” 16+. 13:25, 01:25 Д/с “Понять. Простить” 16+. 14:30, 01:00 Д/с “Порча” 16+. 15:05 Х/ф “Весеннее обострение” 12+. 19:00, 22:35 Х/ф “Все будет хорошо” 12+. 22:30 “Секреты счастливой жизни” 16+. 23:00 Т/с “Двойная сплошная” 16+.

Звезда

06:00 “Сегодня утром” 12+. 08:00, 13:00, 18:00, 21:15 Новости дня. 08:15 Д/с “Сделано в СССР” 6+. 08:35 Д/с “История одной провокации” 12+. 10:00, 14:00 Военные новости. 10:10, 13:15, 14:05 Т/с “Золотой капкан” 16+. 18:30 Специальный репортаж 12+. 18:50 Д/с “Линия Сталина. Стратегия и тактика” 12+. 19:40 “Легенды армии с Александром Маршалом” 12+. 20:25 “Улика из прошлого” 16+. 21:30 “Открытый эфир” 12+. 23:05 “Между тем” 12+. 23:40 Х/ф “Единственная дорога” 12+. 01:20 Х/ф “Похищение “Савойи” 12+. 02:50 Х/ф “Первый троллейбус” 0+. 04:10 Х/ф “Под каменным небом” 12+. 05:35 Д/с “Москва фронту” 12+.

ТВ3

06:00, 05:45 Мультфильмы 0+. 09:20, 09:55, 10:30, 17:30, 18:00 Т/с “Слепая” 16+. 11:00, 11:30, 16:00, 16:30 Д/с “Гадалка” 16+. 12:00, 13:00 “Не ври мне” 12+. 14:00, 14:30 Т/с “Очевидцы” 16+. 15:00 “Мистические истории” 16+. 17:00 Д/с “Чудо” 12+. 18:30, 19:30 Т/с “Ночной администратор” 16+. 20:30, 21:15, 22:10 Т/с “Кости” 12+. 23:00 Х/ф “Море соблазна” 16+. 01:15 Х/ф “Безумие 13” 16+. 02:45, 03:30, 04:15, 05:00 Т/с “Дежурный ангел” 16+.

МИР

06:00, 18:15, 19:15 Т/с “Марьина роща 2” 12+. 08:40, 10:10 Т/с “Крапленый” 16+. 10:00, 13:00, 16:00, 19:00, 23:45 Новости 12+. 13:15 “Дела судебные. Деньги верните!” 16+. 14:10, 17:15 “Дела судебные. Битва за будущее” 16+. 15:05, 16:15 “Дела судебные. Новые истории” 16+. 21:40 “Игра в кино” 12+. 23:05 “Всемирные игры разума” 12+. 00:00 “Отцы и дети” 12+. 00:55 Т/с “Мухтар. Новый след” 16+. 02:25 Т/с “Лист ожидания” 16+.

Карусель

05:00 “Ранние пташки” 0+. 06:55, 07:30 “Чик-зарядка” 0+. 07:00 “С добрым утром, малыши!” 0+. 07:35 М/с “Супер Ралли” 0+. 08:05 М/с “Маленькое королевство Бена и Холли” 0+. 09:20 “Лапы, морды и хвосты. О собаках” 0+. 09:45 М/ф “Последняя невеста Змея Горыныча” 0+. 10:05 М/ф “Василиса Микулишна” 0+. 10:30 М/с “Приключения Ам Няма” 0+. 10:35 М/с “История изобретений” 0+. 11:20 М/с “Смешарики. Новые приключения” 0+. 12:15 М/с “Бен 10” 12+. 12:40 М/с “Металионы” 6+. 13:05 М/с “Ниндзяго” 6+. 13:25 М/с “Аркадий Паровозов спешит на помощь!” 0+. 13:30 М/с “Буба” 6+. 14:00 “Навигатор. У нас гости!” 0+. 14:10 М/с “Вперёд, Астробой!” 0+. 14:50 “Как устроен город” 0+. 14:55 М/с “Три кота” 0+. 15:40 “Танцоры” 0+. 15:55 М/с “Бурёнка Даша” 0+. 16:05 “ТриО!” 0+. 16:10 М/с “Фиксики” 0+. 17:05 “Простая наука” 6+. 17:10 М/с “Барбоскины” 0+. 18:15 М/с “Оранжевая корова” 0+. 19:05 М/с “Сказочный патруль. Хроники чудес” 0+. 20:30 “Спокойной ночи, малыши!” 0+. 20:45 М/с “Пластилинки” 0+. 20:50 М/с “Лунтик и его друзья” 0+. 22:00 М/с “Эволюция Черепашек-ниндзя” 6+. 22:50 М/с “Колобанга. Только для пользователей интернета” 6+. 23:35 “Ералаш” 6+. 00:55 М/с “Приключения Тома и Джерри” 6+. 02:20, 03:25 М/с “Детектив Миретта” 6+. 03:00 “Лабораториум” 0+. 03:55 “Букварий” 0+. 04:00 М/с “Невероятные приключения Нильса” 0+. 04:55 “Лапы, морды и хвосты” 0+.

СРЕДА, 10

Первый канал

05:00, 09:25 “Доброе утро” 12+. 09:00, 12:00, 15:00, 18:00, 03:00 Новости. 09:55 “Модный приговор” 6+. 10:55 “Жить здорово!” 16+. 12:15, 01:00, 03:05 “Время покажет” 16+. 15:15 “Давай поженимся!” 16+. 16:00, 03:20 “Мужское / Женское” 16+. 18:40 “На самом деле” 16+. 19:40 “Пусть говорят” 16+. 21:00 Время. 21:30 Т/с “Журавль в небе” 16+. 23:25 “Вечерний Ургант” 16+. 00:00 Д/ф “Две войны Ивана Кожедуба” 16+.

Россия 1

05:00, 09:30 “Утро России”. 09:00, 14:30, 21:05 Вести Местное время. 09:55 “О самом главном” Ток-шоу 12+. 11:00, 14:00, 17:00, 20:00 Вести. 11:30 “Судьба человека с Борисом Корчевниковым” 12+. 12:40, 17:15 “60 Минут” Ток-шоу 12+. 14:50, 02:00 Т/с “Тайны следствия” 12+. 18:30 “Андрей Малахов. Прямой эфир” 16+. 21:20 Т/с “Анка с Молдаванки” 12+. 23:35 “Вечер с Владимиром Соловьёвым” 12+.

Матч ТВ

06:00 Лыжный спорт. “Ски Тур 2020”. Масс-старт. Мужчины. 34 км 0+. 07:40, 10:20, 15:20, 18:25, 23:40 Все на Матч! 12+. 08:10 Мини-футбол. “Чемпионат мира - 2016” 1/2 финала. Россия - Иран 0+. 11:00, 14:05, 16:00, 18:20, 21:00 Новости. 11:05 Д/ф “Посттравматический синдром” 12+. 12:05 Футбол. Кубок Германии 1/2 финала. “Саарбрюккен” - “Байер” 0+. 14:10 Специальный репортаж “Смешанные единоборства. Бои по особым правилам” 16+. 14:40 “Открытый показ” 12+. 16:05 Футбол. Чемпионат Испании. “Реал” (Мадрид) - “Сельта” 0+. 17:50 Специальный репортаж “Русская Сельта” 12+. 19:00 Футбол. Кубок Германии 1/8 финала. “Бавария” - “Хоффенхайм” 0+. 21:05 Все на футбол! 12+. 21:40 Футбол. Кубок Германии 1/2 финала. “Бавария” - “Айнтрахт” 0+. 00:10 Х/ф “Крид: Наследие Рокки” 16+. 02:45 Профессиональный бокс. Хосе Карлос Рамирес против Мориса Хукера. Бой за титулы чемпиона мира по версиям WBO и WBC в первом полусреднем весе 16+. 04:40 Д/с “Боевая профессия” 16+. 05:00 Д/ф “Бату” 16+.

Россия К

06:30 Письма из провинции. Волжск (Республика Марий Эл). 07:00 “Легенды мирового кино”. 07:35 Моя любовь - Россия! “Праздник Лиго в Сибири”. 08:05, 13:20, 19:55 Д/с “Восемь дней, которые создали Рим”. 08:50, 00:05 XX век. “Одиссея Александра Вертинского”. 10:00, 21:35 Х/ф “Сережа”. 11:15 Д/ф “В стране чудес Валентины Кузнецовой”. 11:45 “Academia. Александр Ужанков. Два выбора - две истории. Даниил Галицкий и Александр Невский”. 12:35 “Белая студия”. 14:05 Спектакль “Ретро”. 16:35 Д/ф “Греция. Средневековый город Родоса”. 16:55, 01:10 Фестиваль Вербье. 18:00 “Уроки рисования”. 18:30 Д/ф “Джентльмены удачи. Я злой и страшный серый волк”. 19:15 Больше, чем любовь. Виктор Астафьев и Мария Корякина. 20:40 90 лет со дня рождения Ильи Глазунова. Линия жизни. 22:55 Д/ф “Теория всеобщей контактности Элия Белютина”. 02:15 Больше, чем любовь. Елена Образцова и Альгис Жюрайтис.

НТВ

05:10 Т/с “Москва. Три вокзала” 16+. 06:00 “Утро. Самое лучшее” 16+. 08:00, 10:00, 13:00, 16:00, 19:00, 23:00 Сегодня. 08:25 Т/с “Мухтар. Новый след” 16+. 09:25, 10:25, 01:15 Т/с “Морские дьяволы. Смерч” 16+. 13:20 Обзор. Чрезвычайное происшествие. 13:50 “Место встречи” 16+. 16:25 “ДНК” 16+. 18:20, 19:40 Т/с “Пёс” 16+. 21:00 Т/с “Черная лестница” 16+. 23:15 Т/с “Мост” 16+. 03:40 Т/с “Тихая охота” 16+.

ОТР

06:00 07:30 “Вечерний Хэштег” 16+. 07:00 08:30 “Интервью” 16+. 09:00 13:05 “Календарь” 12+. 09:40 13:50 20:55 “Среда обитания” 12+. 09:50 Х/ф “Приключения электроника” 0+. 11:00 М/ф 0+. 11:10 21:05 Д/ф “Человеческий разум. Перезаряженный мозг” 12+. 12:00 Т/ф “Две зимы и три лета” 16+. 12:50 02:05 “Медосмотр” 12+. 13:00 14:00 15:00 19:00 20:00 22:00 00:00 Новости. 14:05 15:05 22:15 “ОТРажение”. 17:00 17:30 18:00 18:30 “ТСН” 16+. 17:10 17:40 18:10 18:40 “Сводка оперативного штаба” 16+. 17:20 17:50 18:20 18:50 “Сидим дома” 16+. 19:05 20:05 Т/ф “Краплёный” 16+. 00:05 Д/ф “Святыни Кремля. Поклон предкам” 12+. 00:30 “Моя история” Илья Резник. Маэстро 12+. 01:15 Д/ф “Человеческий разум. Несовершенный мозг” 12+. 02:15 “Вспомнить всё”. Программа Л. Млечина 12+. 02:45 “Легенды Крыма” Царство птиц. Опукский заповедник 12+. 03:15 Т/ф “Две зимы и три лета” 16+. 04:15 Т/ф “Омут” 12+.

ТВ-Центр

06:00 “Настроение”. 08:10 “Доктор И...” 16+. 08:40 Х/ф “Возвращение резидента” 12+. 11:30, 14:30, 17:50, 22:00 События 16+. 11:50 Т/с “Она написала убийство” 12+. 13:40, 05:20 “Мой герой. Евгения Дмитриева” 12+. 14:50 “Город новостей” 16+. 15:05, 03:50 Т/с “Пуаро Агаты Кристи” 12+. 16:55, 02:10 “Прощание” 16+. 18:10 Т/с “Нераскрытый талант 3” 12+. 22:35 “Вся правда” 16+. 23:10, 01:30 Д/ф “Политические тяжеловесы” 16+. 00:00 События. 25-й час 16+. 00:30, 03:35 “Петровка, 38” 16+. 00:45 Д/ф “Девяностые. Малиновый пиджак” 16+. 02:50 Д/ф “Несостоявшиеся генсеки” 12+.

Петербург 5

05:00, 09:00, 13:00, 17:30, 03:20 Известия. 05:45, 06:25, 07:15, 08:10, 09:25, 09:30, 10:25, 11:25, 12:20, 13:25 Т/с “Дикий 4” 16+. 13:40, 14:35, 15:35, 16:35 Т/с “Высокие ставки” 16+. 17:45, 18:45 Т/с “Следователь Протасов” 16+. 19:40, 20:35, 21:25, 22:20, 00:30 Т/с “След” 16+. 23:10 Т/с “Свои 2” 16+. 00:00 Известия. Итоговый выпуск. 01:10, 01:55, 02:25, 02:50, 03:30, 04:05, 04:30 Т/с “Детективы” 16+.

СТС

06:00, 05:50 “Ералаш” 0+. 06:25 М/с “Фиксики” 0+. 06:50 М/с “Приключения Вуди и его друзей” 0+. 07:10, 15:00 Т/с “Миша портит всё” 16+. 08:00, 14:00 “Галилео” 12+. 09:00 “Уральские пельмени. СмехBook” 16+. 09:30 Х/ф “Гуляй, Вася!” 16+. 11:25 Х/ф “Стартрек. Возмездие” 12+. 16:00 Т/с “Восьмидесятые” 16+. 18:25 М/ф “Шрэк третий” 6+. 20:05 Х/ф “Стартрек. Бесконечность” 16+. 22:25 Т/с “Выжить после” 16+. 00:15 Х/ф “Смерть ей к лицу” 16+. 01:55 Х/ф “Король Ральф” 12+. 03:30 Х/ф “Флот Мак Хейла” 0+. 05:10 М/ф “Утёнок, который не умел играть в футбол” 0+. 05:20 М/ф “Терем-теремок” 0+. 05:30 М/ф “Цветик-семицветик” 0+.

ТНТ

07:00, 07:30, 08:00, 08:30 “ТНТ. Gold” 16+. 09:00 “Дом-2. Lite” 16+. 10:15 “Дом-2. Остров любви” 16+. 11:30 “Бородина против Бузовой” 16+. 12:30 “Дом-2. Спаси свою любовь” 16+. 13:30, 14:00, 14:30, 15:00 Т/с “СашаТаня” 16+. 15:30, 16:00, 16:30, 17:00, 17:30 Т/с “Универ. Новая общага” 16+. 18:00, 18:30, 19:00 Т/с “Интерны” 16+. 19:30, 20:00 Т/с “Реальные пацаны” 16+. 20:30 Т/с “257 причин, чтобы жить” 16+. 21:00 Т/с “Однажды в России” 16+. 22:00 Т/с “БИХЭППИ” 16+. 23:00 “Дом-2. Город любви” 16+. 00:00 “Дом-2. После заката” 16+. 01:05 “Comedy Woman” 16+. 02:05, 02:55 “Stand Up” 16+. 03:45, 04:35, 05:20 “Открытый микрофон” 16+. 06:10, 06:35 “ТНТ. Best” 16+.

REN TV

05:00 “Территория заблуждений” 16+. 06:00 Документальный проект 16+. 07:00 “С бодрым утром!” 16+. 08:30, 12:30, 16:30, 19:30, 23:00 Новости 16+. 09:00, 15:00 Д/п “Засекреченные списки” 16+. 11:00 “Как устроен мир” 16+. 12:00, 16:00, 19:00 “Информационная программа 112” 16+. 13:00, 23:30 “Загадки человечества” 16+. 14:00 “Невероятно интересные истории” 16+. 17:00, 03:15 “Тайны Чапман” 16+. 18:00, 02:30 “Самые шокирующие гипотезы” 16+. 20:00 Х/ф “Конан-варвар” 16+. 22:10 “Смотреть всем!” 16+. 00:30 Т/с “Спартак: Война проклятых” 18+.

Пятница

05:00 Орел и Решка. Неизданное 16+. 05:50 Орел и решка. Рай и Ад 16+. 06:35 Орел и решка. Перезагрузка 16+. 07:30 Утро Пятницы 16+. 08:30 Т/с “Зачарованные” 16+. 10:10, 14:00 На ножах 16+. 12:05 Адская кухня 16+. 22:00 Т/с “Нюхач” 18+. 00:05 Инсайдеры 16+. 01:05 Пятница News 16+. 01:40 Т/с “Говорящая с призраками” 16+. 03:10 РевиЗолушка 16+. 03:55 Генеральная уборка 16+. 04:20 Орел и решка. На краю света 16+.

Спас

05:00, 23:55 “День Патриарха” 0+. 05:15 “Новый завет вслух” 0+. 05:30 “Встреча” 12+. 06:30, 17:40, 21:30, 01:00 “Новый день” 0+. 07:00, 19:00, 01:30 “Завет” 6+. 08:00 “Как я стал монахом” 12+. 08:30, 09:00, 14:30 “Монастырская кухня” 0+. 09:30 Д/ф “Крест” 12+. 10:25 Д/ц “Собор Крымских святых. День Ангела” 12+. 11:35 Х/ф “Кодовое название “Южный гром” 0+. 13:00, 20:00, 02:55 Прямая линия. Ответ священника 0+. 15:00 Д/ф “Освободители. Кавалеристы” 12+. 16:00 Х/ф “Звездочет” 12+. 17:20, 17:55 Х/ф “Белая земля” 12+. 22:00, 02:25 “Re:акция” 12+. 22:35 Д/ф “Освободители. Истребители” 12+. 23:30 Д/ц “Святитель Лука (Войно-Ясенецкий). День Ангела” 12+. 00:10 Д/ц “Архиепископ Лука, профессор хирургии. Русские праведники” 12+. 04:10 Мультфильмы на Спасе 0+. 04:45 Тайны сказок 0+.

Домашний

06:30, 06:15 “6 кадров” 16+. 07:15, 05:00 “По делам несовершеннолетних” 16+. 09:20 “Давай разведемся!” 16+. 10:25, 03:20 “Тест на отцовство” 16+. 12:30, 02:30 Д/с “Реальная мистика” 16+. 13:30, 01:35 Д/с “Понять. Простить” 16+. 14:35, 01:10 Д/с “Порча” 16+. 15:05 Х/ф “Все будет хорошо” 12+. 19:00, 22:35 Х/ф “Два плюс два” 12+. 22:30 “Секреты счастливой жизни” 16+. 23:10 Т/с “Двойная сплошная” 16+. 05:50 “Домашняя кухня” 16+.

Звезда

06:00 “Сегодня утром” 12+. 08:00, 13:00, 18:00, 21:15 Новости дня. 08:20 Д/ф “Штурм неба. Выжить в пятом океане. Эпоха свершений” 16+. 09:10, 10:05, 13:15, 13:40, 14:05 Т/с “Шелест” 16+. 10:00, 14:00 Военные новости. 18:30 Специальный репортаж 12+. 18:50 Д/с “Линия Сталина. Трагедия Минского укрепленного района” 12+. 19:40 “Последний день” 12+. 20:25 Д/с “Секретные материалы” 12+. 21:30 “Открытый эфир” 12+. 23:05 “Между тем” 12+. 23:40 Х/ф “Жаворонок” 0+. 01:20 Х/ф “Торпедоносцы” 0+. 02:50 Х/ф “Сицилианская защита” 6+. 04:15 Х/ф “Похищение “Савойи” 12+. 05:40 Д/с “Сделано в СССР” 6+.

ТВ3

06:00, 08:45 Мультфильмы 0+. 08:30 “Рисуем сказки” 0+. 09:20, 09:55, 10:30, 17:30, 18:00 Т/с “Слепая” 16+. 11:00, 11:30, 16:00, 16:30 Д/с “Гадалка” 16+. 12:00, 13:00 “Не ври мне” 12+. 14:00, 14:30 Т/с “Очевидцы” 16+. 15:00 “Мистические истории” 16+. 17:00 Д/с “Чудо” 12+. 18:30, 19:30 Т/с “Ночной администратор” 16+. 20:30, 21:15, 22:10 Т/с “Кости” 12+. 23:00 Х/ф “Химера” 16+. 01:15, 02:15, 03:00, 03:45, 04:30, 05:15 “Машина времени” 16+.

МИР

06:00, 18:15, 19:15, 05:15 Т/с “Марьина роща 2” 12+. 08:40, 10:10 Т/с “Крапленый” 16+. 10:00, 13:00, 16:00, 19:00, 23:45 Новости 12+. 13:15 “Дела судебные. Деньги верните!” 16+. 14:10, 16:15 “Дела судебные. Битва за будущее” 16+. 15:05 “Дела судебные. Новые истории” 16+. 17:15 “Приговор!?” 16+. 22:25 “Игра в кино” 12+. 23:05 “Всемирные игры разума” 12+. 00:00 “Отцы и дети” 12+. 00:55 Т/с “Мухтар. Новый след” 16+. 01:45 Т/с “Лист ожидания” 16+.

Карусель

05:00 М/ф “Ну, погоди!” 0+. 06:55, 07:30 “Чик-зарядка” 0+. 07:00 “С добрым утром, малыши!” 0+. 07:35 М/с “Кошечки-собачки” 0+. 08:05 М/с “Маленькое королевство Бена и Холли” 0+. 09:20 “Невозможное возможно!” 0+. 09:35 М/ф “Винни-Пух” 0+. 10:20 М/ф “Обезьянки” 0+. 11:15 М/ф “Чебурашка и Крокодил Гена” 0+. 12:30 М/ф “Как Львёнок и Черепаха пели песню” 0+. 12:40, 13:45, 20:45 М/с “Пластилинки” 0+. 12:45 М/с “Капитан Кракен и его команда” 0+. 14:00 “Навигатор. У нас гости!” 0+. 14:10 М/с “Вперёд, Астробой!” 0+. 14:50 “Как устроен город” 0+. 14:55 М/с “Три кота” 0+. 15:40, 16:05 “ТриО!” 0+. 15:55 М/с “Бурёнка Даша” 0+. 16:10 М/с “Фиксики” 0+. 17:05 “Простая наука” 6+. 17:10 М/ф “Весёлая карусель” 0+. 17:55 М/с “Монсики” 0+. 19:05 М/с “Оранжевая корова” 0+. 20:30 “Спокойной ночи, малыши!” 0+. 20:50 М/с “Простоквашино” 0+. 22:00 М/с “Эволюция Черепашек-ниндзя” 6+. 22:50 М/с “Колобанга. Только для пользователей интернета” 6+. 23:35 “Ералаш” 6+. 00:55 М/с “Приключения Тома и Джерри” 6+. 02:20, 03:25 М/с “Детектив Миретта” 6+. 03:00 “Лабораториум” 0+. 03:55 “Букварий” 0+. 04:00 М/с “Невероятные приключения Нильса” 0+. 04:55 “Лапы, морды и хвосты” 0+.

ЧЕТВЕРГ, 11

Первый канал

05:00, 09:25 “Доброе утро” 12+. 09:00, 12:00, 15:00, 18:00 Новости. 09:55, 03:15 “Модный приговор” 6+. 10:55 “Жить здорово!” 16+. 12:15 “Время покажет” 16+. 15:15 “Давай поженимся!” 16+. 16:00, 01:45 “Мужское / Женское” 16+. 18:45 “Человек и закон” 16+. 19:40 “Поле чудес” 16+. 21:00 Время. 21:30 “Три аккорда”. Лучшее 16+. 23:20 “Вечерний Ургант” 16+. 00:10 Х/ф “Мистер Штайн идёт в онлайн” 16+. 04:00 “Наедине со всеми” 16+.

Россия 1

05:00, 09:30 “Утро России”. 09:00, 14:30, 21:05 Вести Местное время. 09:55 “О самом главном” Ток-шоу 12+. 11:00, 14:00, 17:00, 20:00 Вести. 11:30 “Судьба человека с Борисом Корчевниковым” 12+. 12:40, 17:15 “60 Минут” Ток-шоу 12+. 14:50, 02:00 Т/с “Тайны следствия” 12+. 18:30 “Андрей Малахов. Прямой эфир” 16+. 21:20 Т/с “Анка с Молдаванки” 12+. 23:35 “Вечер с Владимиром Соловьёвым” 12+.

Матч ТВ

06:00 Лыжный спорт. “Кубок мира. Сезон 2019/2020”. Индивидуальная гонка. Мужчины 15 км 0+. 06:45, 11:25, 16:10, 19:05, 00:55 Все на Матч! 12+. 07:05 Мини-футбол. “Чемпионат мира - 2016”. Финал. Россия - Аргентина 0+. 09:15, 11:20, 14:00, 16:05, 19:00, 21:55 Новости. 09:20 Футбол. Кубок Германии 1/2 финала. “Бавария” - “Айнтрахт” 0+. 12:00 Футбол. Чемпионат Португалии. “Портиморенсе” - “Бенфика” 0+. 14:05 Футбол. Чемпионат Португалии. “Порту” - “Маритиму” 0+. 16:40 Футбол. Чемпионат Испании. “Атлетико” - “Севилья” 0+. 18:30 “Футбольная Испания” 12+. 19:25 “Барселона” - “Манчестер Юнайтед” 2011/”Реал”(Мадрид) - “Ливерпуль” 2018". Избранное 0+. 19:55 “Идеальная команда” 12+. 20:55 “Vamos Espana”. Специальный обзор 12+. 22:00 Все на футбол! 12+. 22:55 Футбол. Чемпионат Испании. “Севилья” - “Бетис” 0+. 01:25 Д/ф “Спорт высоких технологий. Чемпионы против легенд” 12+. 02:25 Д/ф “Спорт высоких технологий” 12+. 03:25 Х/ф “Бойцовский срыв” 16+. 05:30 “Команда мечты” 12+.

Россия К

06:30 Письма из провинции. Кыштым (Челябинская область). 07:00 “Легенды мирового кино”. 07:35 Моя любовь - Россия! “Хуреш - танец орла”. 08:05, 13:20, 19:55 Д/с “Восемь дней, которые создали Рим”. 08:50, 23:55 XX век. “Веселые ребята”. 09:45 Д/ф “Греция. Средневековый город Родоса”. 10:00 Х/ф “Новая Москва”. 11:35 Цвет времени. Густав Климт “Золотая Адель”. 11:45 “Academia. Исторический выбор Александра Невского”. 12:35 Игра в бисер. Даниэль Дефо “РобинзонКрузо”. 14:05 Спектакль “Где мы? оо!...”. 16:50 Денис Мацуев, Валерий Гергиев и Государственный академический симфонический оркестр России им.Е.Ф.Светланова. 17:25 Д/ф “Малайзия. Остров Ланкави”. 18:00 “Уроки рисования”. 18:30 Д/ф “Бумбараш”. Журавль по небу летит”. 19:10 “2 Верник 2”. 20:40 “Спокойной ночи, малыши!”. 20:55 “Энигма. Бобби Макферрин”. 21:35 Х/ф “Шумный день”. 23:10 Д/ф “Эрик Булатов. Иду...”. 00:50 Фестиваль Вербье. 02:00 Больше, чем любовь. Виктор Астафьев и Мария Корякина. 02:40 М/ф для взрослых “ - Ишь ты, Масленица!”, “Икар и мудрецы”.

НТВ

05:10 Т/с “Москва. Три вокзала” 16+. 06:00 “Утро. Самое лучшее” 16+. 08:00, 10:00, 13:00, 16:00, 19:00, 23:00 Сегодня. 08:25 Т/с “Мухтар. Новый след” 16+. 09:25, 10:25, 01:20 Т/с “Морские дьяволы. Смерч” 16+. 13:20 Обзор. Чрезвычайное происшествие. 13:50 “Место встречи” 16+. 16:25 “ДНК” 16+. 18:20, 19:40 Т/с “Пёс” 16+. 21:00 Т/с “Черная лестница” 16+. 23:15 Т/с “Мост” 16+. 03:40 Т/с “Тихая охота” 16+.

ОТР

06:00 07:30 “Вечерний Хэштег” 16+. 07:00 08:30 “Интервью” 16+. 09:00 13:05 “Календарь” 12+. 09:40 13:50 20:55 “Среда обитания” 12+. 09:50 Х/ф “Приключения электроника” 0+. 11:00 М/ф 0+. 11:10 21:05 Д/ф “Человеческий разум. Несовершенный мозг” 12+. 12:00 Т/ф “Две зимы и три лета” 16+. 12:50 “Медосмотр” 12+. 13:00 14:00 15:00 19:00 20:00 22:00 00:00 Новости. 14:05 15:05 22:15 “ОТРажение”. 17:00 17:30 18:00 18:30 “ТСН” 16+. 17:10 17:40 18:10 18:40 “Сводка оперативного штаба” 16+. 17:20 17:50 18:20 18:50 “Сидим дома” 16+. 19:10 20:05 Т/ф “Краплёный” 16+. 00:05 Д/ф “Святыни Кремля. Монаршая мудрость” 12+. 00:30 Х/ф “Дни Турбиных” 0+. 04:10 “Дом “Э”” 12+. 04:40 Х/ф “Ко мне, Мухтар!” 6+.

ТВ-Центр

06:00 “Настроение”. 08:15 “Ералаш” 6+. 08:30 Х/ф “Конец операции “Резидент” 12+. 11:30, 14:30, 17:50 События 16+. 11:55 Т/с “Она написала убийство” 12+. 13:40 “Мой герой. Александр Яцко” 12+. 14:50 “Город новостей” 16+. 15:05 Т/с “Пуаро Агаты Кристи” 12+. 16:55, 02:25 “Проща-

ние" 16+. 18:15 Т/с "Возвращение к себе" 16+. 22:00, 03:05 "В центре событий" 16+. 23:10 Д/ф "Геннадий Хазанов. Лицо под маской" 12+. 00:00 Х/ф "Берегись автомобиля" 0+. 01:30 "Петровка, 38" 16+. 01:45 "Приговор. Властилина" 16+. 04:05 Д/ф "Актёрские судьбы. Валентина Токарская и Евгений Весник" 12+. 04:30 Х/ф "Возвращение резидента" 12+.

Петербург 5

05:00, 09:00, 13:00, 17:30, 03:25 Известия. 05:25, 06:10, 07:00, 07:55, 08:55, 09:25, 10:15, 11:15, 12:20, 13:25 Т/с "Смерть шпионам!" 16+. 13:40, 14:35, 15:35, 16:35 Т/с "Высокие ставки" 16+. 17:45, 18:45 Т/с "Следователь Протасов" 16+. 19:40, 20:35, 21:25, 22:20, 00:30 Т/с "След" 16+. 23:10 Т/с "Свои 2" 16+. 00:00 Известия. Итоговый выпуск. 01:15, 01:55, 02:25, 02:55, 03:35, 04:05, 04:35 Т/с "Детективы" 16+.

СТС

06:00, 05:50 "Ералаш" 0+. 06:25 М/с "Фиксики" 0+. 06:50 М/с "Приключения Вуди и его друзей" 0+. 07:10, 15:00 Т/с "Миша портит всё" 16+. 08:00, 14:00 "Галилео" 12+. 09:00 "Уральские пельмени. СмехBook" 16+. 09:25, 03:45 Х/ф "Птичка на проводе" 16+. 11:40 Х/ф "Стартрек. Бесконечность" 16+. 16:00 Т/с "Восьмидесятые" 16+. 18:25 М/ф "Шрэк 2" 6+. 20:05 Х/ф "Прибытие" 16+. 22:25 Т/с "Выжить после" 16+. 00:20 Х/ф "Сердце из стали" 18+. 02:05 Х/ф "Флот Мак Хейла" 0+. 05:30 М/ф "Ворона и лисица, кукушка и петух" 0+. 05:40 М/ф "Грибок-теремок" 0+.

ТНТ

07:00, 07:30, 08:00, 08:30 "ТНТ. Gold" 16+. 09:00 "Дом-2. Lite" 16+. 10:15 "Дом-2. Остров любви" 16+. 11:30 "Бородина против Бузовой" 16+. 12:30 "Дом-2. Спаси свою любовь" 16+. 13:30, 14:00, 14:30, 15:00 Т/с "СашаТаня" 16+. 15:30, 16:00, 16:30, 17:00, 17:30 Т/с "Универ. Новая общага" 16+. 18:00, 18:30, 19:00 Т/с "Интерны" 16+. 19:30, 20:00 Т/с "Реальные пацаны" 16+. 20:30 Т/с "257 причин, чтобы жить" 16+. 21:00 Шоу "Студия "Союз" 16+. 22:00 Т/с "БИХЭППИ" 16+. 23:00 "Дом-2. Город любви" 16+. 00:00 "Дом-2. После заката" 16+. 01:05 "Comedy Woman" 16+. 02:05 "ТНТ-Club" 16+. 02:10, 02:55 "Stand Up" 16+. 03:45, 04:35, 05:25 "Открытый микрофон" 16+. 06:10, 06:35 "ТНТ. Best" 16+.

REN TV

05:00, 04:10 "Военная тайна" 16+. 06:00, 09:00 Документальный проект 16+. 07:00 "С бодрым утром!" 16+. 08:30, 12:30, 16:30, 19:30, 23:00 Новости 16+. 11:00 "Как устроен мир" 16+. 12:00, 16:00, 19:00 "Информационная программа 112" 16+. 13:00, 23:30 "Загадки человечества" 16+. 14:00 "Невероятно интересные истории" 16+. 15:00 "Неизвестная история" 16+. 17:00, 03:20 "Тайны Чапман" 16+. 18:00, 02:30 "Самые шокирующие гипотезы" 16+. 20:00 Х/ф "Кибер" 16+. 22:30 "Смотреть всем!" 16+. 00:30 Т/с "Спартак: Война проклятых" 18+.

Пятница

05:00 Орел и Решка. Неизданное 16+. 05:45 Орел и решка. Рай и Ад 16+. 06:35 Орел и решка. Перезагрузка 16+. 07:30 Утро Пятницы 16+. 08:25 Т/с "Зачарованные" 16+. 10:05, 16:50 На ножах 16+. 12:10 Адская кухня 16+. 14:10, 19:00 Кондитер 16+. 20:30 Мир наизнанку. Индонезия 16+. 22:00 Т/с "Нюхач" 18+. 23:00 Т/с "Нюхач 2" 18+. 23:55 Инсайдеры 16+. 01:00 Пятница News 16+. 01:30 Т/с "Говорящая с призраками" 16+. 03:00 РевиЗолушка 16+. 03:50 Генеральная уборка 16+. 04:15 Орел и решка. На краю света 16+.

Спас

05:00, 23:55 "День Патриарха" 0+. 05:15 "Новый завет вслух" 0+. 05:30 "Парсуна" 12+. 06:30, 17:40, 21:30, 01:00 "Новый день" 0+. 07:00, 19:00, 01:30 "Завет" 6+. 08:00 "Как я стал монахом" 12+. 08:30, 09:00, 14:30 "Монастырская кухня" 0+. 09:30 Д/ц "Святитель Лука (Войно-Ясенецкий). День Ангела" 12+. 10:00 Д/ф "Врачеватели. Путь к предназначению" 12+. 10:35 Д/ц "Архиепископ Лука, профессор хирургии. Русские праведники" 12+. 11:35 Х/ф "Кодовое название "Южный гром" 0+. 13:00, 20:00, 03:05 Прямая линия. Ответ священника 0+. 15:00 Д/ф "Освободители. Истребители" 12+. 16:00 Х/ф "Звездочет" 12+. 17:20, 17:55 Х/ф "Белая земля" 12+. 22:00 Д/ф "Освободители. Воздушный десант" 12+. 23:00 Д/ф "Освободители. Разведчики" 12+. 00:10 Д/ф "По прозвищу "Черный генерал" 12+. 02:25 "Прямая линия жизни" 0+. 04:20 Мультфильмы на Спасе 0+. 04:45 Тайны сказок 0+.

Домашний

06:30, 06:15 "6 кадров" 16+. 07:05, 04:10 "По делам несовершеннолетних" 16+. 09:10 "Давай разведемся!" 16+. 10:15, 03:20 "Тест на отцовство" 16+. 12:20, 02:30 Д/с "Реальная мистика" 16+. 13:20, 01:35 Д/с "Понять. Простить" 16+. 14:25, 01:10 Д/с "Порча" 16+. 15:00 Х/ф "Два плюс два" 12+. 19:00, 22:35 Х/ф "На краю любви" 16+. 22:30 "Секреты счастливой жизни" 16+. 23:15 Т/с "Двойная сплошная" 16+. 05:50 "Домашняя кухня" 16+.

Звезда

06:00 "Сегодня утром" 12+. 08:00, 13:00, 18:00, 21:15 Новости дня. 08:20 Д/ф "Штурм неба. Выжить в пятом океане. Последний шанс" 16+. 09:10, 10:05, 13:15, 13:40, 14:05 Т/с "Шелест" 16+. 10:00, 14:00 Военные новости. 18:30 Специальный репортаж 12+. 18:50 Д/с "Линия Сталина. Полоцкий рубеж" 12+. 19:40 "Легенды телевидения" 12+. 20:25 "Код доступа" 12+. 21:30 "Открытый эфир" 12+. 23:05 "Между тем" 12+. 23:40 Т/с "Россия молодая" 6+.

ТВ3

06:00 Мультфильмы 0+. 09:10 "Комаровский против коронавируса" 12+. 09:20, 09:55, 10:30, 17:30, 18:00 Т/с "Слепая" 16+. 11:00, 11:30, 16:00, 16:30 Д/с "Гадалка" 16+. 12:00, 13:00 "Не ври мне" 12+. 14:00, 14:30 Т/с "Очевидцы" 16+. 15:00 "Мистические истории" 16+. 17:00 Д/с "Чудо" 12+. 18:30, 19:30 Т/с "Ночной администратор" 16+. 20:30, 21:15, 22:10 Т/с "Кости" 12+. 23:00 Х/ф "Виселица" 16+. 00:45, 01:45, 02:45, 03:30 Т/с "Навигатор" 16+. 04:15, 04:45, 05:00, 05:30 "Странные явления" 16+.

МИР

06:00 Т/с "Марьина роща 2" 12+. 08:40, 10:10 Т/с "Крапленый" 16+. 10:00, 13:00, 16:00, 19:00 Новости 12+. 13:15 "Дела судебные. Деньги верните!" 16+. 14:10, 16:15 "Дела судебные. Битва за будущее" 16+. 15:05 "Дела судебные. Новые истории" 16+. 17:15 "Приговор!?" 16+. 18:15, 19:15 Х/ф "Гардемарины, вперед!" 12+. 00:50 Х/ф "Танцуй, танцуй" 12+. 03:05 Х/ф "Подкидыш" 0+. 04:15 Мультфильмы 6+.

Карусель

05:00 "Ранние пташки" 0+. 06:55, 07:30 "Чик-зарядка" 0+. 07:00 "С добрым утром, малыши!" 0+. 07:35 М/с "Супер Ралли" 0+. 08:05 М/с "Маленькое королевство Бена и Холли" 0+. 09:20 "Весёлая ферма" 0+. 09:35 М/ф "Василиса Прекрасная" 0+. 09:55 М/ф "Синеглазка" 0+. 10:10 М/ф "Горе не беда" 0+. 10:25 М/с "Приключения Ам Няма" 0+. 10:35 М/с "История изобретений" 0+. 11:20 М/с "Смешарики. Новые приключения" 0+. 12:15 М/с "Бен 10" 12+. 12:40 М/с "ЛЕГО Сити. Приключения" 0+. 13:05 М/с "Ниндзяго" 6+. 13:25 М/с "Аркадий Паровозов спешит на помощь!" 0+. 13:30 М/с "Буба" 6+. 14:00 "Навигатор. У нас гости!" 0+. 14:10 М/с "Вперёд, Астробой!" 0+. 14:50 "Как устроен город" 0+. 14:55 М/с "Три кота" 0+. 15:40 "Всё, что вы хотели знать, но боялись спросить" 6+. 16:00 М/с "Бурёнка Даша" 0+. 16:05 "ТриО!" 0+. 16:10 М/с "Фиксики" 0+. 17:05 "Простая наука" 6+. 17:10 М/с "Барбоскины" 0+. 18:15 М/с "Оранжевая корова" 0+. 19:05 М/с "Маша и Медведь" 0+. 20:30 "Спокойной ночи, малыши!" 0+. 20:45 М/с "Пластилинки" 0+. 20:50 М/с "Лунтик и его друзья" 0+. 22:00 М/с "Эволюция Черепашек-ниндзя" 6+. 22:50 М/с "Колобанга. Только для пользователей интернета" 6+. 23:35 "Ералаш" 6+. 00:55 М/с "Приключения Тома и Джерри" 6+. 02:20, 03:25 М/с "Детектив Миретта" 6+. 03:00 "Лабораториум" 0+. 03:55 "Букварий" 0+. 04:00 М/с "Невероятные приключения Нильса" 0+. 04:55 "Лапы, морды и хвосты" 0+.

ПЯТНИЦА, 12

Первый канал

06:00, 10:00, 12:00, 15:00 Новости. 06:10, 03:10 Д/с "Россия от края до края" 12+. 07:00 Праздничный канал "День России". 10:15, 12:15, 15:15 Д/с "Рюриковичи" 12+. 18:30 Х/ф "Викинг" 18+. 21:00 Время. 21:20 Х/ф "Лев Яшин. Вратарь моей мечты" 6+. 23:30 "Дамир вашему дому" 16+. 00:25 Концерт Пелагеи "Вишневый сад" 12+. 01:45 "Наедине со всеми" 16+.

Россия 1

05:00 Х/ф "Муж на час" 12+. 08:35 Х/ф "Карнавальная ночь" 0+. 10:10 "Сто к одному" 12+. 11:00, 14:00, 20:00 Вести. 12:00 "100ЯНОВ". Шоу Юрия Стоянова. Лучшее 12+. 14:30 Х/ф "Катькино поле" 12+. 18:25 Х/ф "Кавказская пленница, или Новые приключения Шурика" 6+. 20:40 Концерт ко Дню России "Мы - вместе!" 12+. 22:30 Х/ф "Движение вверх" 6+. 01:05 Х/ф "Охота на пиранью" 16+. 03:20 Х/ф "Тихий омут" 16+.

Матч ТВ

06:00 Лыжный спорт. "Кубок мира. Сезон 2019/20". Мужчины. Эстафета 4х7,5 км 0+. 07:30, 11:30, 15:40, 20:00, 22:25 Все на Матч! 12+. 07:50 Х/ф "Крид: Наследие Рокки" 16+. 10:25 "Vamos Espana". Специальный обзор 12+. 11:25, 15:35, 17:50, 19:55 Новости. 12:15 Мини-футбол. "Чемпионат Европы - 2018". Матч за 3-е место. Россия - Казахстан 0+. 14:05 Реальный спорт. Мини-футбол 12+. 14:50 Профессиональный бокс и ММА. Афиша 16+. 16:20 "Нефутбольные истории" 12+. 16:50 Все на футбол! Афиша 12+. 17:55 Футбол. Чемпионат Белоруссии. "Минск" - "Ислочь" (Минский район) 0+. 20:25 Футбол. Чемпионат Испании. "Гранада" - "Хетафе" 0+. 22:55 Футбол. Чемпионат Испании. "Валенсия" - "Леванте" 0+. 00:55 Х/ф "Бешеный бык" 16+. 03:25 Профессиональный бокс. Эрисланди Лара против Рамона Альвареса. Бой за титул чемпиона мира по версии WBA в первом среднем весе 16+. 05:30 "Команда мечты" 12+.

Россия К

06:30 М/ф "Василиса Микулишна", "Тигренок на подсолнухе", "Конек-Горбунок". 08:15 Х/ф "Моя любовь". 09:35 "Обыкновенный концерт". 10:00 Х/ф "Шумный день". 11:40 Земля людей. "Нымыланы. Пленники моря". 12:10, 01:55 Д/ф "Страна птиц. Псковские лебеди". 12:50 Людмиле Зыкиной посвящается... Концерт в ГКД. 14:50 Д/ф "Молодинская битва. Забытый подвиг". 15:30 Х/ф "Не было печали". 16:40 "Пешком..." Дома в серебряных тонах. 17:05 Д/ф "Хуциев. Мотор идёт!". 18:25 Х/ф "Июльский дождь". 20:15 Д/ф "Обь". 20:55 Х/ф "Плащ Казановы". 22:30 "Клуб 37". 23:35 Х/ф "Шофер на один рейс". 02:35 М/ф для взрослых "В мире басен", "А в этой сказке было так...".

НТВ

05:05 Х/ф "Калина красная" 12+. 06:50, 08:20, 10:20 Т/с "Морские дьяволы. Рубежи Родины" 16+. 08:00, 10:00, 16:00, 19:00 Сегодня. 13:40, 01:00 Х/ф "Легенда о Коловрате" 12+. 16:20, 19:40 Х/ф "Батальон" 16+. 21:00 Т/с "Черная лестница" 16+. 23:00 Т/с "Мост" 16+. 02:55 "Квартирный вопрос" 0+. 03:45 Д/ф "Мировая закулиса. Тайные общества" 16+.

ОТР

06:00 07:30 "Вечерний Хэштег" 16+. 07:00 08:30 "Интервью" 16+. 09:00 Х/ф "Время вперед" 6+. 11:35 13:05 Х/ф "Достояние республики" 0+. 13:00 15:00 21:00 Новости. 13:55 15:05 Х/ф "Ко мне, Мухтар!" 6+. 15:20 Х/ф "1812. Уланская баллада" 12+. 17:00 "Токшоу ко Дню России" 6+. 19:00 Х/ф "Премия" 12+. 20:25 21:20 Юбилейный концерт Дениса Майданова в Кремле 12+. 23:25 Х/ф "Июльский дождь" 0+. 01:10 Х/ф "Адмирал Ушаков" 6+. 02:55 Х/ф "Корабли штурмуют бастионы" 6+. 04:25 "Специальный репортаж" 12+. 04:40 "Домашние животные с Григорием Манёвым" 12+. 05:05 "Большая страна" 12+.

ТВ-Центр

06:40 Концерт "Молодости нашей нет конца" 6+. 07:45 Х/ф "Сверстницы" 12+. 09:05 Х/ф "Сказка о царе Салтане" 0+. 10:25 Д/ф "Михаил Задорнов. Когда смешно, тогда не страшно" 12+. 11:30, 14:30, 20:50 События 16+. 11:45 Х/ф "Берегись автомобиля" 0+. 13:30, 14:45 Х/ф "Кассирши" 12+. 17:15 Х/ф "Месть на десерт" 12+. 21:05 "Приют комедиантов" 12+. 22:50 Д/ф "Евгений Евтушенко. Со мною вот что происходит..." 12+. 23:30 Д/ф "Голубой огонёк. Битва за эфир" 12+. 00:15 Д/ф "Жизнь без любимого" 12+. 00:55 Х/ф "Наградить (посмертно)" 12+. 02:20 Х/ф "Горбун" 6+. 04:00 "Петровка, 38" 16+. 04:15 Х/ф "Конец операции "Резидент" 12+.

Петербург 5

05:00, 05:45 Д/ф "Мое родное. Отдых" 12+. 06:45, 07:45, 08:45, 09:50, 10:55, 12:05, 13:10, 14:20, 15:20, 16:25, 17:35, 18:40, 19:40, 20:50, 21:50, 22:55 Т/с "Старший следователь" 16+. 00:00 Праздничный концерт "Легенды "Ретро FM" 16+. 01:50, 02:25, 02:50, 03:20, 03:45, 04:15, 04:40 Т/с "Детективы" 16+.

СТС

06:00, 05:50 "Ералаш" 0+. 06:25 М/с "Фиксики" 0+. 06:50 М/с "Приключения Вуди и его друзей" 0+. 07:10 Т/с "Миша портит всё" 16+. 08:00 "Галилео" 12+. 09:00 "Уральские пельмени. СмехBook" 16+. 09:20 М/ф "Крякнутые каникулы" 6+. 11:00 М/ф "Смешарики. Легенда о золотом драконе" 6+. 12:35 М/ф "Смешарики. Дежавю" 6+. 14:15 М/ф "Фиксики. Большой секрет" 6+. 15:45 Х/ф "Напарник" 12+. 17:35 Х/ф "Дорогой папа" 12+. 19:15 Х/ф "Подарок с характером" 0+. 21:00 Х/ф "Миллиард" 12+. 23:00 Х/ф "Нищеброды" 12+. 00:35 Х/ф "Прибытие" 16+. 02:30 Х/ф "Человек в железной маске" 0+. 04:30 "Шоу выходного дня" 16+. 05:15 М/ф "Чиполлино" 0+.

ТНТ

07:00, 07:30, 08:00, 08:30 "ТНТ. Gold" 16+. 09:00, 09:30, 10:00, 10:30 Т/с "СашаТаня" 16+. 11:00, 12:00, 13:00, 14:00, 15:00, 16:00, 17:00, 18:00, 19:00, 20:00 Т/с "Однажды в России" 16+. 21:00 "Комеди Клаб. Дайджест" 16+. 22:00, 22:30 "ХБ" 16+. 23:00 "Дом-2. Город любви" 16+. 00:00 "Дом-2. После заката" 16+. 01:05 "Такое кино!" 16+. 01:35, 02:25, 03:15 "Stand Up" 16+. 04:05, 04:55, 05:45 "Открытый микрофон" 16+. 06:35 "ТНТ. Best" 16+.

REN TV

05:00 "Военная тайна" 16+. 05:15 "Тайны Чапман" 16+. 07:00 Т/с "Стрелок" 16+. 10:30 Т/с "Стрелок 2" 16+. 14:00 Т/с "Стрелок 3" 16+. 17:15 Х/ф "Ворошиловский стрелок" 16+. 19:15 Х/ф "9 рота" 16+. 22:00 Х/ф "Решение о ликвидации" 16+. 00:00 Т/с "Честь имею!.." 16+. 03:20 Х/ф "Война" 16+.

Пятница

05:00, 09:30, 04:35 Орел и Решка. Неизданное 16+. 05:50 Орел и решка. Рай и Ад 16+. 07:20 Орел и решка. Перезагрузка 16+. 09:00 Доктор Бессмертный 16+. 10:35 Орел и Решка. По морям 16+. 12:30 Орел и решка. Америка 16+. 14:35 Орел и решка. Перезагрузка 16+. 16:40 Х/ф "Приключения Паддингтона 2" 6+. 18:35 Х/ф "Затерянный мир" 12+. 20:35 Х/ф "Вокруг света за 80 дней" 12+. 23:00 Х/ф "Идальго: погоня в пустыне" 12+. 01:35 Т/с "Сотня" 16+. 03:45 Орел и решка. На краю света 16+.

Спас

05:00, 23:35 "День Патриарха" 0+. 05:15 "Новый завет вслух" 0+. 05:30, 06:35, 07:40 "Святыни России" 6+. 08:45, 10:10, 11:35 Х/ф "Белая земля" 12+. 13:00, 20:00, 03:15 Прямая линия. Ответ священника 0+. 14:30 "Монастырская кухня" 0+. 15:00 Д/ф "Освободители. Воздушный десант" 12+. 16:05, 17:30 Х/ф "Главный конструктор" 0+. 19:00, 01:25 "Завет" 6+. 21:30 Торжественное мероприятие, посвящённое 31-й годовщине вывода Советских войск из Афганистана 0+. 23:50 "Следы империи" 16+. 02:20 "Встреча" 12+. 04:30 Мультфильмы на Спасе 0+. 04:45 Тайны сказок 0+.

Домашний

06:30, 06:15 "6 кадров" 16+. 06:35 Х/ф "Не могу сказать "прощай" 12+. 08:25 Х/Ф "Мужчина в моей голове" 16+. 10:55 Х/ф "Как извести любовницу за 7 дней" 16+. 15:00 Х/ф "На краю любви" 16+. 19:00 Х/ф "Подкидыш" 12+. 23:00 Х/ф "Время счастья" 16+. 01:00 Х/ф "Дом на холодном ключе" 16+. 04:10 Д/ц "Чудотворица" 16+. 05:50 "Домашняя кухня" 16+.

Звезда

06:10, 08:15 Т/с "Россия молодая" 6+. 08:00, 13:00, 18:00 Новости дня. 10:55 "Не факт!" 6+. 13:15 "Улика из прошлого. Александр I" 16+. 14:00 "Улика из прошлого. Иван Грозный" 16+. 14:45 "Улика из прошлого. Александр Невский. Последняя битва" 16+. 15:35 "Улика из прошлого. Княжна Тараканова: игры престолов" 16+. 16:20 Д/с "Загадки века. Сергий Радонежский. Спасение реликвии" 12+. 17:10 Д/с "Загадки века. Пётр Столыпин. Казнь реформатора" 12+. 18:20 Д/с "Загадки века. Пушкин. Тайна фамильного склепа" 12+. 19:10 Д/с "Загадки века. Екатерина Великая. Тайна спасительницы отечества" 12+. 20:00 Х/ф "Крым" 16+. 21:35 Д/ф "Вещий Олег" 12+. 23:20 Д/ф "Великий северный путь" 12+. 00:50 Х/ф "Ермак" 0+. 03:00 Х/ф "Отпуск за свой счет" 12+. 05:15 Д/с "Сделано в СССР" 6+.

ТВ3

06:00 Мультфильмы 0+. 08:30, 10:15, 11:30, 12:30, 13:45, 15:00, 16:15, 17:30, 18:45, 20:00, 21:15, 22:30, 23:45 "Последний герой. Зрители против звёзд" 16+. 01:00 Х/ф "Химера" 16+. 02:45, 03:15, 04:00, 04:30, 05:15 "Вокруг Света. Места Силы" 16+.

МИР

06:00, 10:10 Х/с "Петр Первый. Завещание" 16+. 10:00, 16:00, 19:00 Новости 12+. 10:50, 16:15 Т/с "Записки экспедитора тайной канцелярии" 16+. 19:15 "Слабое звено" 12+. 20:15 Х/ф "Неуловимые мстители" 12+. 21:50 Х/ф "Новые приключения неуловимых" 12+. 23:35 Х/ф "Корона российской империи" 12+. 02:10 Х/ф "Александр Невский" 6+. 03:55 Мультфильмы 12+.

Карусель

05:00 М/с "Ангел Бэби" 0+. 06:55, 07:30 "Чик-зарядка" 0+. 07:00 "С добрым утром, малыши!" 0+. 07:35 М/с "Белка и Стрелка. Озорная семейка" 0+. 09:25 М/с "Смешарики. Спорт" 0+. 10:50 М/с "Новаторы" 6+. 12:35 М/с "Барбоскины" 0+. 14:15 М/с "Сказочный патруль" 0+. 15:40 "Вкусняшки шоу" 0+. 15:55 М/с "Бурёнка Даша" 0+. 16:05 "ТриО!" 0+. 16:10, 17:10 М/с "Три кота" 0+. 17:05 "Простая наука" 6+. 17:45 М/с "Лео и Тиг" 0+. 19:00 М/ф "Чудо-Юдо" 6+. 20:15 М/с "Пластилинки" 0+. 20:30 "Спокойной ночи, малыши!" 0+. 20:45 М/с "Ми-Ми-Мишки" 0+. 22:30 М/с "Бен 10" 12+. 22:55 М/с "Губка Боб Квадратные штаны" 6+. 23:45 М/с "Смешарики. Пин-код" 6+. 01:00 М/с "С.О.Б.Е.З" 6+. 02:20, 03:25 М/с "Детектив Миретта" 6+. 03:00 "Лабораториум" 0+. 03:55 "Букварий" 0+. 04:00 М/с "Невероятные приключения Нильса" 0+. 04:55 "Лапы, морды и хвосты" 0+.

СУББОТА, 13

Первый канал

06:00 "Доброе утро. Суббота". 09:00 "Умницы и умники" 12+. 09:45 "Слово пастыря" 0+. 10:00, 12:00 Новости. 10:15 "Честное слово" 12+. 11:00, 12:15 "Видели видео?" 6+. 13:50 "На дачу!" 6+. 15:00 "Бал Александра Малинина" 12+. 16:30 "Кто хочет стать миллионером?" 12+. 18:00, 21:20 "Сегодня вечером" 16+. 21:00 Время. 23:00 "Большая игра" 16+. 00:10 Х/ф "Он и она" 18+. 02:05 "Мужское / Женское" 16+. 03:35 "Модный приговор" 6+. 04:20 "Наедине со всеми" 16+.

Россия 1

05:00 "Утро России. Суббота". 08:00 Вести Местное время. 08:20 Местное время. Суббота. 08:35 Х/ф "Кавказская пленница, или Новые приключения Шурика" 6+. 10:10 "Сто к одному". 11:00 Х/ф "Движение вверх" 6+. 13:40 Х/ф "Благими намерениями" 12+. 18:00 "Привет, Андрей!" 12+. 20:00 Вести в субботу. 21:00 Х/ф "Шоу про любовь" 12+. 01:05 Х/ф "Чужая женщина" 12+.

Матч ТВ

06:00 Д/ф "24 часа войны: Феррари против Форда" 16+. 08:00, 13:25, 16:00, 18:50, 22:00 Все на Матч! 12+. 08:20 Футбол. Чемпионат Португалии. "Спортинг" - "Пасуш де Феррейра" 0+. 10:20, 15:55, 18:00, 19:20, 21:25 Новости. 10:25 Все на футбол! Афиша 12+. 11:25 Футбол. Чемпионат Германии. "Хоффенхайм" - "Лейпциг" 0+. 13:55 Футбол. Чемпионат Испании. "Эспаньол" - "Алавес" 0+. 16:30 "Зенит" - ЦСКА 2003/ "Зенит" - ЦСКА 2014-2015". Избранное 0+. 17:00 "Идеальная команда" 12+. 18:05 Профессиональный бокс и ММА. Афиша 16+. 19:25 Футбол. Чемпионат Германии. "Бавария" - "Боруссия" (Мёнхенгладбах) 0+. 21:30 "Футбольная Испания" 12+. 22:55 Футбол. Чемпионат Испании. "Мальорка" - "Барселона" 0+. 00:55 Х/ф "На глубине 6 футов" 16+. 02:45 Смешанные единоборства. Bellator. Тоби Мизеч против Эрика Переса. Алехандра Лара против Веты Артеги 16+. 04:30 "Vamos Espana". Специальный обзор 12+. 05:30 "Команда мечты" 12+.

Россия К

06:30 М/ф "Ну, погоди!". 08:05 Х/ф "Музыкальная история". 09:30 "Обыкновенный концерт". 10:00 Х/ф "Июльский дождь". 11:45, 01:20 Д/ф "Любители орехов. Беличьи истории". 12:35 "Эрмитаж". 13:00 Всероссийский фестиваль народного искусства "Танцуй и пой, моя Россия!". 14:50 Х/ф "Граф Макс". 16:35 Д/с "Первые в мире. Лампа Лодыгина". 16:50 Вячеслав Полунин. Линия жизни. 17:45 Д/ф "Достояние республики". 18:25 "Музыкальные истории Тихона Хренникова". 19:20 "Романтика романса". 20:15 Д/ф "Дон". 20:55 Х/ф "Роксанна". 22:40 Концерт в Будапеште "Queen. Венгерская рапсодия". 00:10 Х/ф "Не было печали". 02:10 Искатели. "Забытый гений фарфора".

НТВ

04:35 Х/ф "Батальон" 16+. 08:00, 10:00, 16:00 Сегодня. 08:20 "Готовим с Алексеем Зиминым" 0+. 08:45 "Кто в доме хозяин?" 12+. 09:25 "Едим дома" 0+. 10:20 "Главная дорога" 16+. 11:00 "Живая еда" 12+. 12:00 "Квартирный вопрос" 0+. 13:00 "НашПотребНадзор" 16+. 14:05 "Поедем, поедим!" 0+. 15:00 "Своя игра" 0+. 16:20 "Следствие вели..." 16+. 19:00 "Центральное телевидение" 16+. 20:50 Х/

ф “Чёрный пёс” 12+. 00:15 “Квартирник НТВ у Маргулиса” 16+. 01:20 “Дачный ответ” 0+. 02:15 Х/ф “Калина красная” 12+. 04:00 Д/ф “Мировая закулиса. Секты” 16+.

ОТР

06:00 07:00 08:00 “Тобольская панорама” Новости Тобольска 16+. 06:15 07:15 08:15 “Новости Ишима” Дайджест - лучшее за неделю 16+. 06:30 “Русская неделя” 12+. 07:30 08:30 “Интервью” 16+. 09:00 “Новости Совета Федерации” 12+. 09:15 Х/ф “1812. Уланская баллада” 12+. 11:00 “Мультикультурный Татарстан” с Вилле Хаапасало 12+. 11:25 “Гамбургский счёт” 12+. 12:00 “Большая страна” 12+. 13:00 15:00 21:00 Новости. 13:05 “Дом “Э”” 12+. 13:30 15:05 Х/ф “Адмирал Ушаков” 6+. 15:15 Х/ф “Корабли штурмуют бастионы” 6+. 16:45 “Среда обитания” 12+. 17:00 “ТСН” 16+. 17:10 17:30 17:50 “Сводка оперативного штаба” 16+. 17:20 17:40 “Сидим дома” 16+. 18:00 “Вечерний хэштег” 16+. 19:00 “Вспомнить всё”. Программа Л. Млечина 12+. 19:30 “Культурный обмен”. Анна Каменкова 12+. 20:10 21:20 Х/ф “Про любоff” 16+. 22:25 Концерт Родиона Газманова “Моя гравитация” 12+. 00:00 Х/ф “Время вперед” 6+. 02:30 Х/ф “Отпуск за свой счет” 12+. 04:40 “Домашние животные с Григорием Манёвым” 12+. 05:05 “Большая страна” 12+.

ТВ-Центр

06:35 Х/ф “Жизнь и удивительные приключения Робинзона Крузо” 0+. 08:00 “Полезная покупка” 16+. 08:10 “Православная энциклопедия” 6+. 08:35 Д/ф “Евгений Дятлов. Мне никто ничего не обещал” 12+. 09:30 Х/ф “Высота” 0+. 11:30, 14:30, 23:35 События 16+. 11:45 “Вот такое наше лето” 12+. 12:55, 14:45 Х/ф “Не в деньгах счастье” 12+. 17:00 Х/ф “Лишний” 12+. 21:00, 02:20 “Постскриптум” 16+. 22:15, 03:25 “Право знать!” Ток-шоу 16+. 23:45 “Прощание. Виктория и Галина Брежневы” 16+. 00:30 Д/ф “Девяностые. Преданная и проданная” 16+. 01:10 “Хроники московского быта. Битва на тяпках” 12+. 01:50 “Кризис жанра”. Специальный репортаж 16+. 04:40 “Осторожно, мошенники!” 16+. 05:05 Д/ф “Голубой огонёк. Битва за эфир” 12+.

Петербург 5

05:00, 05:10, 05:40, 06:15, 06:40, 07:05 Т/с “Детективы” 16+. 07:40, 04:00 Х/ф “Ширли-мырли” 12+. 10:25, 11:20, 12:15, 13:10, 00:55, 01:50, 02:35, 03:15 Т/с “Женщина без чувства юмора” 12+. 14:05, 14:55, 15:40, 16:35, 17:20, 18:15, 19:20, 20:25, 21:30, 22:20, 23:10 Т/с “След” 16+. 00:00 Известия. Главное.

СТС

06:00, 05:50 “Ералаш” 0+. 06:20 М/с “Приключения Вуди и его друзей” 0+. 06:35 М/с “Приключения кота в сапогах” 6+. 07:00 М/с “Три кота” 0+. 07:30 М/с “Том и Джерри” 0+. 08:00 М/с “Лекс и Плу. Космические таксисты” 6+. 08:25, 15:00 “Уральские пельмени. СмехBook” 16+. 09:00 “ПроСТО кухня” 12+. 10:00 М/с “Забавные истории” 6+. 10:15 М/ф “Рио” 0+. 12:05 М/ф “Рио 2” 0+. 14:00 “Детки-предки” 12+. 15:05 Х/ф “Подарок с характером” 0+. 16:50 Х/ф “Миллиард” 12+. 18:50 Х/ф “План игры” 12+. 21:00 Х/ф “Полтора шпиона” 16+. 23:00 Х/ф “Быстрее пули” 18+. 00:45 Х/ф “Сердце из стали” 18+. 02:30 М/ф “Смешарики. Легенда о золотом драконе” 6+. 03:45 “Шоу выходного дня” 16+. 05:15 М/ф “Горный мастер” 0+. 05:35 М/ф “Петух и краски” 0+.

ТНТ

07:00, 01:05 “ТНТ Music” 16+. 07:30, 08:00, 08:30 “ТНТ. Gold” 16+. 09:00, 09:30, 10:00, 10:30, 11:00, 11:30, 12:00, 12:30, 13:00, 13:30, 14:00, 14:30 Т/с “СашаТаня” 16+. 15:00, 15:30, 16:00, 16:30 Т/с “257 причин, чтобы жить” 16+. 17:00 Х/ф “Бегущий в лабиринте” 16+. 19:00 “Остров Героев” 16+. 20:00, 21:00 Т/с “Однажды в России. Спецдайджест” 16+. 22:00 “Женский Стендап” 16+. 23:00 “Дом-2. Город любви” 16+. 00:00 “Дом-2. После заката” 16+. 01:35, 02:25, 03:15 “Stand Up” 16+. 04:05, 04:55 “Открытый микрофон” 16+. 06:10, 06:35 “ТНТ. Best” 16+.

REN TV

05:00 Х/ф “Война” 16+. 05:15 “Невероятно интересные истории” 16+. 07:50 М/ф “Крепость: щитом и мечом” 6+. 09:15 “Минтранс” 16+. 10:15 “Самая полезная программа” 16+. 11:15 “Военная тайна” 16+. 15:20 Д/п “Засекреченные списки. Прорвёмся! 12 способов сберечь свои деньги” 16+. 17:20 Х/ф “Конг: Остров черепа” 16+. 19:40 Х/ф “Неудержимые” 16+. 21:40 Х/ф “Неудержимые 2” 16+. 23:30 Х/ф “Неудержимые 3” 16+. 01:45 Х/ф “Миротворец” 16+. 03:40 “Тайны Чапман” 16+.

Пятница

05:00, 09:30 Орел и Решка. Неизданное 16+. 05:50 Орел и решка. Рай и Ад 16+. 07:15 Орел и решка. Перезагрузка 16+. 09:00 Такие родители 16+. 10:30 Орел и Решка. По морям 16+. 11:30 Орел и решка. Америка 16+. 12:25 Орел и решка. Перезагрузка 16+. 13:20 Орел и Решка. Чудеса света 16+. 15:15 Мир наизнанку. Бразилия 16+. 21:35 Х/ф “Затерянный город Z” 16+. 00:15 Х/ф “Золото Флинна” 18+. 02:20 Т/с “Сотня” 16+. 04:05 Орел и решка. На краю света 16+.

Спас

05:00, 23:35 “День Патриарха” 0+. 05:15 “Новый завет вслух” 0+. 05:30 Х/ф “Парень из нашего города” 0+. 07:25, 04:15 Мультфильмы на Спасе 0+. 08:15, 04:45 Тайны сказок 0+. 08:30 “Монастырская кухня” 0+. 09:00 “Завет” 6+. 10:00 Прямая линия. Ответ священника. Специальный выпуск 0+. 11:00 Торжественное мероприятие, посвящённое 31-й годовщине вывода Советских войск из Афганистана 0+. 13:00 “И будут двое...” 12+. 14:00 “Я хочу ребенка” 12+. 14:30 В поисках Бога 0+. 15:00 Д/ф “Освободители. Разведчики” 12+. 16:00 “Русский обед” 6+. 17:00 Концерт “Наши любимые песни” 12+. 18:00 Всенощное бдение 0+. 21:00, 02:05 “Встреча” 12+. 22:00 “Хочу верить!” 12+. 22:35 “Не верю! Разговор с атеистом” 16+. 23:50 “Следы империи” 16+. 01:25 “Бесогон” 16+. 03:00 Прямая линия. Ответ священника 0+.

Домашний

06:30, 06:05 “6 кадров” 16+. 06:50 Х/ф “Как извести любовницу за 7 дней” 16+. 10:45, 01:00 Х/ф “Осколки счастья” 12+. 14:40 Х/ф “Осколки счастья 2” 12+. 19:00 Т/с “Великолепный век” 12+. 23:00 Д/ц “Звезды говорят” 16+. 04:05 Д/ц “Чудотворица” 16+. 05:40 “Домашняя кухня” 16+.

Звезда

05:30 Х/ф “Мы с вами где-то встречались” 0+. 07:15, 08:15 Х/ф “Финист - Ясный Сокол” 0+. 08:00, 13:00, 18:00 Новости дня. 09:00 “Легенды музыки” 6+. 09:30 “Легенды телевидения” 12+. 10:15 Д/с “Загадки века. Операция “Златоуст” и Лев Термен” 12+. 11:05 “Улика из прошлого. Овощная мафия. Тайна “чёрной тетради” 16+. 11:55 “Не факт!” 6+. 12:30 “Круиз-контроль” 6+. 13:15 Специальный репортаж 12+. 13:35 “СССР. Знак качества” 12+. 14:25 Х/ф “Гусарская баллада” 12+. 16:10 Х/ф “Медовый месяц” 0+. 18:10 “За дело!” 12+. 18:25 Х/ф “Большая семья” 0+. 20:35 Х/ф “Любовь земная” 0+. 22:25 Х/ф “Судьба” 12+. 01:35 Т/с “Адъютант его превосходительства” 6+. 04:05 Д/ф “Вальтер Штеннес. Друг против Гитлера” 12+.

ТВ3

06:00 Мультфильмы 0+. 09:45 “Рисуем сказки” 0+. 10:00 “Комаровский против коронавируса” 12+. 10:15 “Последний герой. Зрители против звёзд: Побег из Рая” 16+. 11:45 “Мама Russia. Ненецкий автономный округ” 16+. 12:45 Х/ф “Звездные врата” 6+. 15:00 Х/ф “Крикуны” 16+. 17:15 Х/ф “Крикуны 2” 16+. 19:00 Х/ф “Хроники Риддика” 12+. 21:30 Х/ф “Бегущий по лезвию 2049” 16+. 00:45 Х/ф “Последние дни на Марсе” 16+. 02:30 Х/ф “Виселица” 16+. 03:45, 04:15, 04:30, 05:00, 05:30 Д/с “Городские легенды” 16+.

МИР

06:00, 07:50, 04:40 Мультфильмы 6+. 07:20 “Секретные материалы” 16+. 08:35 Д/ф “Наше кино. История большой любви. Шерлок Холмс” 12+. 09:05 “Слабое звено” 12+. 10:00, 16:00, 19:00 Новости 12+. 10:10, 16:45 Т/с “Записки экспедитора тайной канцелярии 2” 12+. 18:15, 19:15 Х/ф “Гардемарины, вперед!” 12+. 00:55 Х/с “Петр Первый. Завещание” 16+.

Карусель

05:00 М/с “Летающие звери”, “Малыши и летающие звери” 0+. 06:55, 07:30 “Чик-зарядка” 0+. 07:00 “С добрым утром, малыши!” 0+. 07:35 М/с “Три кота” 0+. 08:55, 14:00 М/с “Пластилинки” 0+. 09:00 “Еда на ура!” 0+. 09:20 М/с “Малышарики. Танцуем и поём!” 0+. 09:25 М/с “Барбоскины” 0+. 10:45, 16:05 “ТриО!” 0+. 11:00 М/с “Царевны” 0+. 12:30 “Большие праздники” 0+. 13:00 М/с “Дракоша Тоша” 0+. 14:05 “Ералаш” 6+. 15:20, 16:10 М/с “Четверо в кубе” 0+. 16:55 “Простая наука” 6+. 17:00 М/с “Приключения Барби в доме мечты” 0+. 17:45 М/с “Турбозавры” 0+. 19:00 М/ф “Конёк-Горбунок” 0+. 20:15 М/с “Оранжевая корова” 0+. 20:30 “Спокойной ночи, малыши!” 0+. 20:45 М/с “Смешарики. Новые приключения” 0+. 22:05 М/с “Радужно-бабочково-единорожная кошка” 6+. 22:30 М/с “Бен 10” 12+. 22:55 М/с “Губка Боб Квадратные штаны” 6+. 23:45 М/с “Смешарики. Пин-код” 6+. 00:55 М/с “Приключения Тома и Джерри” 6+. 02:20, 03:25 М/с “Детектив Миретта” 6+. 03:00 “Лабораториум” 0+. 03:55 “Букварий” 0+. 04:00 М/с “Невероятные приключения Нильса” 0+. 04:55 “Лапы, морды и хвосты” 0+.

ВОСКРЕСЕНЬЕ, 14

Первый канал

05:30, 06:10 Х/ф “На Дерибасовской хорошая погода, или На Брайтон-Бич опять идут дожди” 16+. 06:00, 10:00, 12:00 Новости. 07:10 “Играй, гармонь любимая!” 12+. 07:45 “Часовой” 12+. 08:10 “Здоровье” 16+. 09:20 “Непутевые заметки” 12+. 10:15 “Жизнь других” 12+. 11:15, 12:15 “Видели видео?” 6+. 13:50 “На дачу!” 6+. 15:00 “Свадьба в Малиновке. Непридуманные истории” 16+. 15:45 Х/ф “Свадьба в Малиновке” 0+. 17:30 “Шансон года” 16+. 19:30 “Лучше всех!” 0+. 21:00 Время. 22:00 “Что? Где? Когда?” Летняя серия игр 16+. 23:20 Х/ф “Чужой: Завет” 18+. 01:25 “Мужское / Женское” 16+. 02:55 “Модный приговор” 6+. 03:40 “Наедине со всеми” 16+.

Россия 1

04:30, 01:30 Х/ф “Хочу замуж” 12+. 06:10, 03:15 Х/ф “Москва-Лопушки” 12+. 08:00 Местное время. Воскресенье. 08:35 “Устами младенца”. 09:20 “Когда все дома”. 10:10 “Сто к одному”. 11:00 Вести. 11:15 “100ЯНОВ”. Шоу Юрия Стоянова 12+. 12:15 Денис Мацуев, “Синяя Птица” и друзья в Кремлёвском дворце “Концерт номер один” 12+. 14:15 Х/ф “Блюз для сентября” 12+. 16:10 Х/ф “Прекрасные создания” 12+. 20:00 Вести недели. 22:00 “Москва. Кремль. Путин”. 22:40 “Воскресный вечер с Владимиром Соловьёвым” 12+.

Матч ТВ

06:00 Х/ф “Тяжеловес” 16+. 08:00, 13:25, 19:35, 22:30 Все на Матч! 12+. 08:30 Футбол. Чемпионат Испании. “Сельта” - “Вильярреал” 0+. 10:20 Футбол. Чемпионат Германии. “Фортуна” - “Боруссия” (Дортмунд) 0+. 12:20, 17:55, 19:30, 22:25 Новости. 12:25 Д/ф “Россия - 2018. Навсегда” 12+. 13:55 Футбол. Чемпионат Испании. “Атлетик” (Бильбао) - “Атлетико” 0+. 15:55 Футбол. Чемпионат Белоруссии. “Энергетик-БГУ” (Минск) - “Белшина” (Бобруйск) 0+. 18:00 “После футбола с Георгием Черданцевым” 12+. 19:00 “Нефутбольные истории” 12+. 20:25 Футбол. Чемпионат Испании. “Реал” (Мадрид) - “Эйбар” 0+. 22:55 Футбол. Чемпионат Испании. “Реал Сосьедад” - “Осасуна” 0+. 00:55 Х/ф “Охотник на лис” 16+. 03:30 Мини-футбол. “Чемпионат Европы - 2018”. Матч за 3-е место. Россия - Казахстан 0+. 05:15 Реальный спорт. Мини-футбол 12+.

Россия К

06:30 М/ф “Петух и краски”, “Ну, погоди!”. 08:10, 23:35 Х/ф “Первая перчатка”. 09:30 “Обыкновенный концерт”. 09:55 Х/ф “Шофер на один рейс”. 12:15 Письма из провинции. Сахалинская область. 12:40, 00:55 “Диалоги о животных. Московский зоопарк”. 13:20 Концерт Кубанского казачьего хора. 14:30 Д/с “Другие Романовы. Именем Анны”. 15:00 Х/ф “В трудную минуту”, “Музыка Верди”, “Три часа дороги”. 16:30 “Пешком...” Дома играющих людей. 17:00 Семен Спивак. Линия жизни. 17:55 Д/ф “Сладкая жизнь”. 18:40 Асмик Григорян в Большом зале Московской консерватории. 20:15 Д/ф “Северная Двина”. 20:55 Х/ф “Weekend (Уик-энд)”. 22:30 Pink Floyd: P.U.L.S.E. Музыка альбома “Тёмная сторона Луны”. 01:35 Искатели. “Сокровища атамана Кудеяра”. 02:25 М/ф для взрослых “Парадоксы в стиле рок”, “Перфил и Фома”, “Фатум”, “Великолепный Гоша”.

НТВ

04:45 Х/ф “Мимино” 12+. 06:15 “Центральное телевидение” 16+. 08:00, 10:00, 16:00 Сегодня. 08:20 “У нас выигрывают!” 12+. 10:20 “Первая передача” 16+. 11:00 “Чудо техники” 12+. 11:50 “Дачный ответ” 0+. 13:00 “НашПотребНадзор” 16+. 14:05 “Однажды...” 16+. 15:00 “Своя игра” 0+. 16:20 “Следствие вели...” 16+. 18:00 “Новые русские сенсации” 16+. 19:00 Итоги недели. 20:10 “Ты не поверишь!” 16+. 21:20 “Звезды сошлись” 16+. 23:00 Х/ф “Кто я?” 16+. 00:45 “Основано на реальных событиях” 16+. 03:25 “Их нравы” 0+. 03:40 Т/с “Груз” 16+.

ОТР

06:00 06:20 06:40 07:00 07:20 07:40 08:00 08:20 08:40 “Сидим дома” 16+. 06:10 06:30 06:50 07:10 07:30 07:50 08:10 08:30 08:50 “Сводка оперативного штаба” 16+. 09:00 “За дело!” 12+. 09:40 Х/ф “Ко мне, Мухтар!” 6+. 11:00 “Домашние животные с Григорием Манёвым” 12+. 11:30 “Имею право!” 12+. 12:00 “Большая страна” 12+. 13:00 15:00 Новости. 13:05 Х/ф “Премия” 12+. 14:30 15:05 Х/ф “Отпуск за свой счет” 12+. 16:45 “Среда обитания” 12+. 17:00 “Сельская среда” 12+. 17:15 “Интервью” 12+. 17:30 “Большая область” 16+. 18:00 “ТСН” 16+. 18:10 18:30 18:50 “Сводка оперативного штаба” 16+. 18:20 18:40 “Сидим дома” 16+. 19:00 00:35 “ОТРажение недели” 12+. 19:45 “Моя История”. Валерий Гаркалин 12+. 20:25 Х/ф “Дни Турбиных” 0+. 00:05 “Фигура речи” 12+.

ТВ-Центр

05:50 Х/ф “Высота” 0+. 07:20 “Фактор жизни” 12+. 07:45 “Полезная покупка” 16+. 08:10 Х/ф “Горбун” 6+. 10:10 “Смех с доставкой на дом” 12+. 10:50, 11:45 Х/ф “12 стульев” 0+. 11:30, 00:10 События 16+. 14:30, 05:30 Московская неделя 12+. 15:00 “Хроники московского быта. Предчувствие смерти” 12+. 15:55 Д/ф “Девяностые. Королевы красоты” 16+. 16:50 “Прощание. Роман Трахтенберг” 16+. 17:40 Т/с “Беги, не оглядывайся!” 12+. 21:40, 00:25 Х/ф “Подъем с глубины” 12+. 01:15 “Петровка, 38” 16+. 01:25 Х/ф “Очная ставка” 12+. 02:55 Х/ф “Интриганки” 12+. 04:20 Д/ф “Жизнь без любимого” 12+. 05:00 Д/ф “Пираты XX века” 12+.

Петербург 5

05:00 Х/ф “Ширли-мырли” 12+. 06:10, 07:00, 08:00, 08:55, 21:05, 22:05, 23:10, 00:10 Т/с “Всё сначала” 16+. 09:55, 10:55, 11:50, 12:40, 13:40, 14:35, 15:30, 16:25, 17:20, 18:15, 19:15, 20:05 Т/с “Дознаватель 2” 16+. 01:05, 02:05, 02:45, 03:35 Т/с “Следователь Протасов” 16+. 04:15 Д/ф “Будьте моим мужем или история курортного романа” 12+.

СТС

06:00, 05:50 “Ералаш” 0+. 06:20 М/с “Приключения Вуди и его друзей” 0+. 06:35 М/с “Приключения кота в сапогах” 6+. 07:00 М/с “Три кота” 0+. 07:30 М/с “Царевны” 0+. 07:50 “Уральские пельмени. СмехBook” 16+. 09:00 “Рогов в городе” 16+. 10:05 Шоу “Уральских пельменей” 16+. 11:25 М/ф “Смешарики. Дежавю” 6+. 13:05 Х/ф “Напарник” 12+. 14:55 Х/ф “Дорогой папа” 12+. 16:40 Х/ф “Полтора шпиона” 16+. 18:40 Х/ф “Вокруг света за 80 дней” 12+. 21:00 Х/ф “Каратэ-пацан” 12+. 23:45 “Стендап андеграунд” 18+. 00:35 Х/ф “Нищеброды” 12+. 02:05 Х/ф “Человек в железной маске” 0+. 04:10 М/ф “Крякнутые каникулы” 6+. 05:25 М/ф “Приключения Васи Куролесова” 0+.

ТНТ

07:00, 07:30, 08:00, 08:30 “ТНТ. Gold” 16+. 09:00, 09:30, 10:00, 10:30 Т/с “СашаТаня” 16+. 11:00 “Перезагрузка” 16+. 12:00, 13:00, 14:00, 15:00, 16:00 “Комеди Клаб. Спецдайджест” 16+. 17:00 Х/ф “Кредо убийцы” 16+. 19:05, 20:00, 21:00 Т/с “Однажды в России. Спецдайджест” 16+. 22:00, 02:00, 02:50, 03:40 “Stand Up” 16+. 23:00 “Дом-2. Город любви” 16+. 00:00 “Дом-2. После заката” 16+. 01:05 “Такое кино!” 16+. 01:35 “ТНТ Music” 16+. 04:30, 05:20 “Открытый микрофон” 16+. 06:10, 06:35 “ТНТ. Best” 16+.

REN TV

05:00 “Тайны Чапман” 16+. 08:00 Х/ф “Кибер” 16+. 10:20 Х/ф “Неудержимые” 16+. 12:20 Х/ф “Неудержимые 2” 16+. 14:15 Х/ф “Неудержимые 3” 16+. 16:40 Х/ф “Перевозчик 3” 16+. 18:40 Х/ф “Паркер” 16+. 21:00 Х/ф “Законопослушный гражданин” 16+. 23:00 “Добров в эфире” 16+. 00:00 “Военная тайна” 16+. 03:40 “Самые шокирующие гипотезы” 16+. 04:30 “Территория заблуждений” 16+.

Пятница

05:00 Орел и Решка. Неизданное 16+. 05:45 Орел и решка. Рай и Ад 16+. 06:35 Орел и решка. Перезагрузка 16+. 08:20 Я твое счастье 16+. 09:00 Доктор Бессмертный 16+. 09:30 Мир наизнанку. Бразилия 16+. 12:40 Х/ф “Приключения Паддингтона 2” 6+. 14:40 Х/ф “Затерянный мир” 12+. 16:35 Х/ф “Вокруг света за 80 дней” 12+. 19:00 Х/ф “Идальго: погоня в пустыне” 12+. 21:35 Х/ф “Сахара” 12+. 00:00 Х/ф “Королева пустыни” 16+. 02:15 Т/с “Сотня” 16+. 03:40 Орел и решка. На краю света 16+.

Спас

05:00, 23:45 “День Патриарха” 0+. 05:15 “Новый завет вслух” 0+. 05:30, 02:05 “И будут двое...” 12+. 06:30 “Я хочу ребенка” 12+. 07:05, 04:20 Мультфильмы на Спасе 0+. 08:15, 04:45 Тайны сказок 0+. 08:30 В поисках Бога 0+. 09:00 Д/ц “Праведные старцы. Русские праведники” 12+. 10:00 Божественная литургия 0+. 13:00 “Встреча” 12+. 14:05 Д/ф “Хлеб” 12+. 14:45 Д/ц “Иоанн Кронштадтский. Русские праведники” 12+. 15:20 “Следы империи” 16+. 17:05 “Бесогон” 16+. 18:00, 00:00 “Главное” 0+. 19:20 Х/ф “Железное поле” 6+. 21:10 “Парсуна” 12+. 22:10 “Щипков” 12+. 22:45 “Лица Церкви” 6+. 23:00 Д/ц “Святой. Специальный корреспондент” 12+. 01:10 RES PUBLICA 16+. 03:05 Прямая линия. Ответ священника 0+.

Домашний

06:30 “6 кадров” 16+. 07:10 Х/ф “Время счастья” 16+. 09:20 “Пять ужинов” 16+. 09:35 Х/ф “Не могу сказать “прощай” 12+. 11:30 Х/ф “Подкидыш” 12+. 15:10, 19:00 Т/с “Великолепный век” 12+. 23:00 Х/ф “Мужчина в моей голове” 16+. 01:20 Х/ф “Осколки счастья 2” 12+. 04:50 Д/ц “Звезды говорят” 16+.

Звезда

05:00 Х/ф “Днепровский рубеж” 12+. 07:25 Х/ф “Тайная прогулка” 12+. 09:00 Новости недели с Юрием Подкопаевым 12+. 09:25 “Служу России” 12+. 09:55 “Военная приемка” 6+. 10:45 “Скрытые угрозы” 12+. 11:30 Д/с “Секретные материалы. Охота на наследника Гитлера” 12+. 12:20 “Код доступа. Специальный выпуск с Павлом Веденяпиным” 12+. 13:10 Специальный репортаж 12+. 13:50 Д/ф “Легенды госбезопасности. Федор Щербак. Чернобыльский отсчёт...” 16+. 14:35 Т/с “Снайпер 2. Тунгус” 16+. 18:00 Главное с Ольгой Беловой 16+. 19:25 Д/с “Легенды советского сыска” 16+. 22:35 Д/с “Сделано в СССР” 6+. 23:00 “Фетисов” Ток-шоу 12+. 23:45 Х/ф “Личной безопасности не гарантирую...” 12+. 01:25 Т/с “Адъютант его превосходительства” 6+. 05:05 Д/ф “Битва за Гималаи” 12+.

ТВ3

06:00, 08:45 Мультфильмы 0+. 08:30 “Рисуем сказки” 0+. 10:15 “Комаровский против коронавируса” 12+. 10:30 “Мама Russia. Дагестан” 16+. 11:30 Х/ф “Последние дни на Марсе” 16+. 13:30 Х/ф “Бегущий по лезвию 2049” 16+. 16:30 Х/ф “Хроники Риддика” 12+. 19:00 Х/ф “Звездные врата” 6+. 21:15 Х/ф “Сверхновая” 12+. 23:00 Х/ф “Крикуны” 16+. 01:15 Т/с “Секретные материалы. Перезагрузка” 16+. 02:00, 02:30, 03:00, 03:30, 03:45, 04:15, 04:45, 05:00, 05:30 Д/с “Городские легенды” 16+.

МИР

06:00 “Беларусь сегодня” 12+. 06:30 “Еще дешевле” 12+. 07:00 Мультфильмы 16+. 07:20 “Играй, дутар!” 12+. 07:50 Мультфильмы 6+. 08:50 Д/ф “Наше кино. История большой любви. Неуловимые мстители” 12+. 09:25 “ФазендаЛайф” 6+. 10:00, 16:00 Новости 12+. 10:10 Х/ф “Неуловимые мстители” 12+. 11:50 Х/ф “Новые приключения неуловимых” 12+. 13:35, 16:15 Х/ф “Корона российской империи” 12+. 16:40, 19:30, 01:00 Т/с “Записки экспедитора тайной канцелярии” 16+. 18:30, 00:00 Вместе 16+. 02:20 Т/с “Записки экспедитора тайной канцелярии 2” 12+.

Карусель

05:00 М/с “Котики, вперёд!” 0+. 06:55, 07:30 “Чик-зарядка” 0+. 07:00 “С добрым утром, малыши!” 0+. 07:35 М/с “Ми-Ми-Мишки” 0+. 08:55, 14:00 М/с “Пластилинки” 0+. 09:00 “Съедобное или несъедобное” 0+. 09:25 М/с “Малышарики” 0+. 10:45 “Проще простого!” 0+. 11:00 М/с “Бобр добр” 0+. 12:30 “Букабу” 0+. 12:45 М/с “Снежная Королева: Хранители Чудес” 0+. 14:05 “Ералаш” 6+. 15:20, 16:10 М/с “Жила-была царевна” 0+. 16:05 “ТриО!” 0+. 16:55 “Простая наука” 6+. 17:00 М/с “Приключения Барби в доме мечты” 0+. 17:45 М/с “Ник-изобретатель” 0+. 19:25 М/с “Оранжевая корова” 0+. 20:30 “Спокойной ночи, малыши!” 0+. 20:45 М/с “Джинглики” 0+. 22:05 М/с “Радужно-бабочково-единорожная кошка” 6+. 22:30 М/с “Бен 10” 12+. 22:55 М/с “Губка Боб Квадратные штаны” 6+. 23:45 М/с “Смешарики. Пин-код” 6+. 00:55 М/с “Приключения Тома и Джерри” 6+. 02:20, 03:25 М/с “Детектив Миретта” 6+. 03:00 “Лабораториум” 0+. 03:55 “Букварий” 0+. 04:00 М/с “Невероятные приключения Нильса” 0+. 04:55 “Лапы, морды и хвосты” 0+.

Вопросы-ответы

...по дополнительной ежемесячной выплате семьям с детьми до трёх лет

1. Кому положена ежемесячная выплата в размере 5 тысяч рублей?

Ежемесячная выплата положена всем семьям с детьми до трех лет.

2. Распространяется ли выплата на детей, которым уже исполнилось 3 года?

Выплата положена только на детей, не достигших трех лет до 30 июня 2020 года включительно.

3. Ежемесячная выплата положена на каждого ребенка?

Да, если в семье один ребенок до трех лет, выплачивается 5 тыс. рублей в месяц, если два – 10 тыс. рублей в месяц и так далее.

4. Может ли претендовать на ежемесячную выплату семья, у которой нет права на материнский капитал?

Да. В соответствии с Указом Президента от 11 мая 2010 г. № 317 право на ежемесячную выплату расширено и больше не связано с правом на материнский капитал.

5. Мы являемся гражданами России, но проживаем в другой стране. Можем ли мы получать ежемесячную выплату на ребенка?

К сожалению, нет. Ежемесячная выплата осуществляется только лицам, проживающим на территории Российской Федерации.

Если вы прежде проживали в другой стране, а затем вернулись в Россию, то для получения ежемесячной выплаты необходимо иметь документы, подтверждающие нынешнее место проживания.

6. Ребенок должен родиться в конце июня. Смогу ли я получить ежемесячную выплату за июнь?

Да. Согласно законодательству, право на ежемесячную выплату должно возникнуть до 1 июля 2020 года. Если ваш ребенок родится 30 июня текущего года, то вы автоматически получите право на ежемесячную выплату. Если же это случится на день позже, то есть 1 июля, то вы получите право на материнский капитал, а на дополнительную выплату – к сожалению, нет.

7. Моему ребенку исполнится три года в мае. Буду ли я получать выплату за два месяца или только за апрель?

В этом случае ежемесячная выплата положена за два месяца. Выплата осуществляется за те месяцы, когда ребенок младше трех лет, а также за месяц, в котором он достиг этого возраста.

8. Из каких средств идет выплата?

Дополнительная ежемесячная выплата обеспечивается из федерального бюджета в качестве дополнительной помощи.

9. Зависит ли выплата от доходов семьи?

Нет. Ежемесячная выплата не зависит от ваших доходов, наличия работы и получения заработной платы, а также получения каких-либо пенсий, пособий, социальных выплат и иных мер социальной поддержки.

Ежемесячная выплата положена всем семьям с детьми до трех лет.

10. Как подать заявление на выплату?

Чтобы получить средства, достаточно до 1 октября текущего года подать заявление в личном кабинете на портале Госуслуг (https://www.gosuslugi.ru/395593/1), а также на официальном сайте Пенсионного фонда (https://es.pfrf.ru/#services-f). В заявлении нужно указать номер СНИЛС заявителя и номер банковского счета, на который поступит выплата. Никаких дополнительных документов представлять не нужно. В случае необходимости ПФР самостоятельно запросит все сведения.

Также заявление можно подать в территориальные органы Пенсионного фонда и органы МФЦ. Однако в связи с мерами по предупреждению распространения коронавирусной инфекции обратиться в ПФР в настоящее время можно только по предварительной записи.

11. Могут ли опекуны подать заявление на ежемесячную выплату?

Да, могут. Но для этого нужно подать заявление лично в территориальный орган ПФР или МФЦ.

12. Кто из родителей может подать заявление на ежемесячную выплату?

При наличии сертификата на материнский капитал заявление должен подать **владелец сертификата.**

Если ребенок единственный и право на материнский капитал отсутствует, то заявление может подать любой родитель, который записан в свидетельстве о рождении ребенка. Если заявление подадут оба родителя, выплату получит тот, кто подал заявление первым.

13.Могу ли я подать заявление в Пенсионный фонд не по месту прописки?

Да, можете. В отношении выплаты действует экстерриториальный способ обращения, то есть можно обратиться в любой территориальный орган ПФР (по месту жительства, пребывания, фактического проживания). Заявление может подать также и представитель гражданина.

14. До какого числа можно подать заявление на выплату 5 тысяч рублей?

Общий период, в течение которого граждане могут обратиться за выплатой, составляет пять месяцев. Заявления будут приниматься **по всем каналам до 1 октября** текущего года. Выплаты будут предоставлены за все месяцы с апреля по июнь при наличии у семьи соответствующего права.

15. За какой период поступит ежемесячная выплата?

Средства предоставляются на каждого ребенка раз в месяц в период с апреля по июнь 2020 года. При подаче заявления после 30 июня денежные средства выплатят единовременно за весь период.

16. У меня двое детей в возрасте до трех лет. Нужно ли мне писать заявление на каждого ребенка?

Нет, если у вас двое и более детей в возрасте до трех лет, то для получения за каждого из них ежемесячной выплаты заполняется одно общее заявление. Двух и более заявлений в таком случае подавать не требуется.

17. Если ребенку исполнится три года с апреля по июнь, можно ли получить и ежемесячную, и единовременную выплаты?

Да, можно.

Если ребенку исполнится три года в апреле, то семья может получить ежемесячную выплату в размере 5 тысяч рублей за апрель, а также единовременную выплату в размере 10 тысяч рублей после 1 июня.

Если ребенку исполнилось три года в мае, то за апрель и май семья может получить ежемесячную выплату в размере 5 тысяч рублей (всего – 10 тысяч рублей), а также единовременную выплату в размере 10 тысяч рублей после 1 июня.

Если ребенку исполнится три года в июне, то семья может получить ежемесячную выплату в размере 5 тысяч рублей за апрель, май и июнь (всего – 15 тысяч рублей), а также единовременную выплату в размере 10 тысяч рублей после 1 июня.

18. Как я могу узнать, назначили мне выплату или нет?

Если заявление подано через личный кабинет на сайте ПФР или портал Госуслуг, то уведомление о статусе рассмотрения заявления появится там же.

Чтобы уведомление пришло автоматически, убедитесь, что в вашем личном кабинете настроена подписка на уведомления. Для этого нужно зайти в личный кабинет, далее выбрать “Профиль пользователя” и поставить галочку в поле “Хочу получать уведомления о ходе предоставления запрошенных услуг”.

Если же заявление было подано лично в клиентской службе ПФР, в случае положительного решения средства будут перечислены в установленный законом срок без дополнительного уведомления гражданина. При этом гражданин может самостоятельно узнать о принятом положительном решении, обратившись в орган ПФР, где было подано заявление, по телефону.

В случае отказа гражданину направят заказное письмо с обоснованием такого решения в течение одного рабочего дня после дня принятия решения.

19. На что важно обратить внимание при подаче заявления?

- помощь оказывается гражданам Российской Федерации. Если лицо утратило гражданство РФ, выплата не осуществляется;
- поддержка оказывается гражданам Российской Федерации, проживающим на ее территории. В случае постоянного проживания семьи за пределами страны, ежемесячная выплата 5 тысяч рублей не осуществляется;
- в заявлении необходимо указать данные именно **банковского счета** заявителя. Выплата не может осуществляться на счет другого лица. Если заявление было подано с банковскими реквизитами другого лица, можно подать новое заявление со своими банковскими реквизитами.

Выплата не осуществляется в следующих ситуациях:

- при лишении или ограничении заявителя родительских прав в отношении ребенка;
- в случае смерти ребенка, в связи с рождением которого возникло право на ежемесячную выплату;
- при предоставлении недостоверных сведений.

19. В случае одобрения заявления каким образом я смогу получить средства?

Доставка ежемесячной выплаты осуществляется только на банковский счет заявителя в соответствии с реквизитами, указанными в заявлении. В условиях распространения коронавирусной инфекции доставка через организации почтовой связи исключается, поскольку она сопряжена с личным контактом получателя и доставщика.

...по единовременной выплате 10 тысяч рублей семьям с детьми от трех до 16 лет

1. Кому положена единовременная выплата в размере 10 тысяч рублей?

Единовременная выплата предоставляется на каждого ребенка от трех до 16 лет, достигшего указанного возраста с 11 мая по 30 июня текущего года, независимо от наличия у семьи права на материнский капитал.

2. Когда можно получить единовременную выплату?

Единовременная выплата в размере 10 тысяч рублей на каждого ребенка от трех до 16 лет будет осуществляться **единоразово** с 1 июня 2020 года. При этом на подачу заявления есть почти пять месяцев, сделать это можно вплоть до 1 октября 2020 года.

3. Полагается ли единовременная выплата на детей, которым уже исполнилось 16 лет?

Если ребенку исполнилось 16 лет до 11 мая (дата вступления в силу Указа Президента от 11 мая 2010 г. № 317), то выплата не полагается. Выплата полагается только на детей, которым не исполнилось 16 лет, а также тем, кому исполнится 16 лет с 11 мая по 30 июня 2020 года включительно.

»10

«9

4. Единовременная выплата в размере 10 тысяч рублей положена на каждого ребенка?

Да, если в семье один ребенок от трех до 16 лет, то выплачивается 10 тысяч рублей, если два – 20 тысяч рублей и так далее.

5. Может ли претендовать на выплату семья, у которой нет права на материнский капитал?

Да. Право на единовременную выплату не связано с правом на материнский капитал.

6. Мы являемся гражданами России, но проживаем в другой стране. Можем ли мы получить единовременную выплату на ребенка?

К сожалению, нет. Единовременная выплата осуществляется только лицам, проживающим на территории Российской Федерации.

Если вы прежде проживали в другой стране, а затем вернулись в Россию, то для получения единовременной выплаты необходимо иметь документы, подтверждающие нынешнее место проживания.

7. Если ребенку исполнится 16 лет в конце июня, можно ли получить единовременную выплату?

Да, можно. Согласно законодательству, право на единовременную выплату должно возникнуть до 1 июля 2020 года. Если ребенку исполнится 16 лет 30 июня текущего года, то семья получит право на единовременную выплату.

8. Если ребенку исполнится три года с апреля по июнь, можно ли получить и ежемесячную, и единовременную выплаты?

Да, можно.

Если ребенку исполнится три года в апреле, то семья может получить ежемесячную выплату в размере 5 тысяч рублей за апрель, а также единовременную выплату в размере 10 тысяч рублей после 1 июня.

Если ребенку исполнилось три года в мае, то за апрель и май семья может получить ежемесячную выплату в размере 5 тысяч рублей (всего – 10 тысяч рублей), а также единовременную выплату в размере 10 тысяч рублей после 1 июня.

Если ребенку исполнится три года в июне, то семья может получить ежемесячную выплату в размере 5 тысяч рублей за апрель, май и июнь (всего – 15 тысяч рублей), а также единовременную выплату в размере 10 тысяч рублей после 1 июня.

9. Из каких средств идет выплата?

Единовременная выплата обеспечивается из федерального бюджета в качестве дополнительной помощи.

10. Зависит ли выплата от доходов семьи?

Нет. Выплата не зависит от доходов семьи, наличия работы и получения заработной платы, а также получения каких-либо пенсий, пособий, социальных выплат и иных мер социальной поддержки.

Выплата положена всем семьям с детьми от трех до 16 лет.

11. Как подать заявление на выплату?

Чтобы получить средства, достаточно до 1 октября текущего года подать заявление в личном кабинете **на портале Госуслуг** (https://posobie16.gosuslugi.ru/). Никаких дополнительных документов представлять не нужно.

Заявление также можно подать в территориальные органы Пенсионного фонда и органы МФЦ. Однако в связи с мерами по предупреждению распространения коронавирусной инфекции обратиться в ПФР в настоящее время можно только по предварительной записи.

12. Может ли отец ребенка подать заявление на единовременную выплату?

Да, заявление на выплату может подать родитель, который записан в свидетельстве о рождении ребенка. Если заявление подадут оба родителя, выплату получит тот, кто подал заявление первым.

13. Могут ли опекуны подать заявление на единовременную выплату?

Да, могут. Но для этого нужно подать заявление лично в территориальный орган ПФР или МФЦ.

14. Можно ли подать заявление в Пенсионный фонд не по месту прописки?

Да, можно. В отношении выплаты действует экстерриториальный способ обращения, то есть можно обратиться в любой территориальный орган ПФР (по месту жительства, пребывания, фактического проживания). Заявление также может подать законный представитель.

15. До какого числа можно подать заявление на единовременную выплату?

Общий период, в течение которого можно обратиться за единовременной выплатой, составляет пять месяцев. Заявления будут приниматься **по всем каналам до 1 октября** текущего года. Единовременная выплата будет предоставлена при наличии у семьи соответствующего права.

16. В семье двое детей в возрасте от трех до 16 лет. Нужно ли писать заявление на каждого ребенка?

Нет, если в семье двое и более детей в возрасте от трех до 16 лет, то для получения за каждого из них единовременной выплаты заполняется одно общее заявление. Двух и более заявлений в таком случае подавать не требуется.

17. Как можно узнать, назначена выплата или нет?

При подаче заявления через портал Госуслуг уведомление о статусе его рассмотрения появится там же.

Если же заявление было подано лично в клиентской службе ПФР, в случае положительного решения средства будут перечислены в установленный законом срок без дополнительного уведомления заявителя. При этом узнать о принятом положительном решении можно и самостоятельно, позвонив по телефону в орган ПФР, где было подано заявление.

В случае отказа заявителю направят заказное письмо с обоснованием такого решения в течение одного рабочего дня после дня принятия решения.

18. На что важно обратить внимание при подаче заявления?

– помощь оказывается гражданам Российской Федерации. Если лицо утратило гражданство РФ, выплата не осуществляется;

– поддержка оказывается гражданам Российской Федерации, проживающим на ее территории. В случае постоянного проживания семьи за пределами страны, единовременная выплата не осуществляется;

– опекуны ребенка смогут оформить единовременную выплату, обратившись лично в клиентскую службу ПФР или в МФЦ;

– в заявлении необходимо указать данные именно **банковского счета** заявителя. Выплата не может осуществляться на счет другого лица. Если заявление было подано с банковскими реквизитами другого лица, можно подать новое заявление со своими банковскими реквизитами.

Выплата не осуществляется в следующих ситуациях:

– при лишении или ограничении заявителя родительских прав в отношении ребенка;

– в случае смерти ребенка, в связи с рождением которого возникло право на единовременную выплату;

– при предоставлении недостоверных сведений.

19. В случае одобрения заявления каким образом можно получить средства?

Доставка единовременной выплаты осуществляется только на банковский счет заявителя в соответствии с реквизитами, указанными в заявлении. В условиях распространения коронавирусной инфекции доставка через организации почтовой связи исключается, поскольку она сопряжена с личным контактом получателя и доставщика.

Управление Пенсионного фонда России по Армизонскому району

С 30 мая 2020 года перестал действовать запрет на посещение лесов

По информации отдела мониторинга, охраны и защиты лесов департамента лесного комплекса Тюменской области, особый противопожарный режим в Тюменской области продолжает действовать. Вместе с этим, согласно постановлению Правительства Тюменской области от 17.04.2020 № 195-п «О введении особого противопожарного режима», запрет на посещение лесов действует до 29 мая. Соответственно гражданам с 30 мая можно посещать леса с обязательным соблюдением правил пожарной безопасности.

На период действия особого противопожарного режима в лесах запрещено:

1. Разводить костры и выжигать сухую растительность, сжигать мусор, готовить пищу на открытом огне, углях, в том числе с использованием устройств для приготовления пищи на углях, за исключением приготовления и приема пищи в специально отведенных зонах отдыха, предусмотренных на территориях поселений и городских округов, садоводческих и огороднических некоммерческих товариществ.

2. Организациям независимо от организационно-правовой формы проводить пожароопасные работы, в том числе сельскохозяйственные палы, сжигание стерни, пожнивных остатков и разведение костров на полях, сжигание мусора;

3. Сжигать порубочные остатки за исключением земель лесного фонда. Сжигание порубочных остатков на землях лесного фонда осуществляется при I классе пожарной опасности в лесах на основании решения департамента лесного комплекса Тюменской области в соответствии с требованиями Правил пожарной безопасности в лесах, утвержденных постановлением Правительства РФ от 30.06.2007 № 417. 2.5.; 4);

4. Выжигать сухую травянистую растительность, разводить костры, сжигать хворост, порубочные остатки и горючие материалы, а также оставлять сухостойные деревья и кустарники в границах полос отвода и придорожных полосах автомобильных дорог, в границах полос отвода и охранных зонах железных дорог, путепроводов и продуктопроводов.

Федеральный государственный пожарный надзор департамента лесного комплекса продолжает следить за соблюдением лесного законодательства в усиленном режиме.

Как отмечает Олег Турнаев, начальник отдела мониторинга, охраны и защиты лесов департамента, в случае повышения на территории Тюменской области класса пожарной опасности в лесах по условиям погоды до IV класса (высокая пожарная опасность) и выше, ухудшения пожароопасной обстановки, будет повторно рассмотрен вопрос об установлении запрета на посещение лесов.

Анна КОРНЕЛЮК,
пресс-секретарь
Департамента лесного комплекса Тюменской области

Праздник детства, добра и веселья!

В понедельник, 1 июня, маленькие орловчане отметили День защиты детей. Работники местного Дома культуры и библиотеки, преобразившись в сказочных персонажей, устроили для них настоящий праздник.

В адрес виновников торжества прозвучали тёплые поздравления от главы поселения Юрия Ваганова, заведующей школы Ольги Садубовой, специалиста по методике клубной работы Татьяны Ситниковой. После чего состоялись онлайн-концерт и дискотека. Также ведущие мероприятия проехали по селу на велосипедах, украшенных воздушными шариками. В пути они играли с ребятами в подвижные игры, резвились и танцевали... А какой же праздник без творческих конкурсов? Маленькие художники украсили асфальт разноцветными рисунками: кто-то изображал цветы, кто-то деревья, солнце с облаками. Все участники получили сладкие призы.

СОБ. ИНФ.

♦ ЧЕЛОВЕК ТРУДА ♦

Из нелегалов – в бизнесмены

Благодаря государственной программе «Самозанятость», многие армизонцы смогли открыть собственный бизнес и теперь трудятся на себя, получая стабильный доход.

Житель райцентра Максим Скипин тоже решил поучаствовать в данной программе и не пожалел об этом. Теперь он – индивидуальный предприниматель, и оказывает населению услуги такси, которые пользуются большим спросом...

– Много лет я был в поисках достойной и хорошо оплачиваемой работы, – сказал Максим. – Трудился в лесничестве, районном Доме культуры, больнице, и даже вахтовым методом. А однажды предложили подрабатывать частным извозом... Конечно, меня всё устраивало, да и прибыль была хорошая. Но проблем с законом тоже хватало… Вот тогда-то я задумался о собственном бизнесе, решив выйти из тени...

Взвесив все «за» и «против», молодой человек отправился в Центр занятости, где ему помогли собрать необходимые документы. На территориальной межведомственной комиссии по оказанию социальной помощи на основании социального контракта его бизнес-план был одобрен, и вскоре денежные средства в размере 193 000 рублей поступили на счет молодого человека.

– Немаловажную роль сыграло наличие собственных финансов, ведь государственных денег на покупку автомобиля не хватило бы, – продолжил предприниматель. – Вот купил Рено Логан, теперь занимаюсь извозом...

– Доход стабильный? – любопытствую.

– Когда как... Который раз не успеваешь принимать заказы, а иногда и целый день просто так стоишь... А вообще считаю, что каждый человек может добиться желаемого, главное – поставить перед собой цель и идти к ней. Если добросовестно трудиться – результат будет!

Ольга ГЕРАСИМЕНКО

Универсальные «бойцы»

Больше десяти лет Алексей Гузеев связан с землёй. Первые шаги делал в хозяйстве Андрея Черняева, теперь трудится под началом Романа Шатропова, который отзывается о нём с большим уважением.

– Один из самых опытных механизаторов в коллективе, – говорит руководитель. – Работает на широкозахватном оборудовании, с самой высокой производительностью. При этом, конечно, нисколько не хочу принизить достоинства остальных коллег: они все молодцы и настоящие профессионалы, а если коротко, то – универсальные «бойцы», способные, в случае необходимости, заменить друг друга. Такие кадры дорогого стоят, и я это ценю.

От зоркого, «намётанного» взгляда Алексея Гузеева не ускользнёт ни одна неполадка в посевном модульном комплексе. Он хорошо справляется с обязанностями грузчика, «смотрителя», водителя – и всё благодаря многолетнему опыту…

Наш герой родом из деревни Плоское. Как говорится, где родился, там и пригодился. Женат, имеет двоих детей. К счастью, пока родные места покидать не планирует. Его вполне устраивает нынешний образ жизни, ведь и в деревне тоже нужны молодые, целеустремлённые и трудолюбивые люди.

Лариса ТИХОНОВА

Администрация Армизонского муниципального района

- информирует о возможном предоставлении земельных участков в Армизонском районе Тюменской области

Местоположение земельного участка	Площадь земельного участка, кв.м.	Кадастровый номер участка	Разрешенное использование земельного участка
Категория земель: *земли населенных пунктов*			
Тюменская область, Армизонский район, с. Армизонское, западнее участка по ул. Кондратьева, 13	1695	-	для ведения личного подсобного хозяйства

Граждане, заинтересованные в предоставлении земельного участка, имеют право подавать заявление о намерении участвовать в аукционе на право заключения договора аренды.

Заявления принимаются с 01.06.2020 по 01.07.2020 в МФЦ (многофункциональный центр по предоставлению государственных и муниципальных услуг) по адресу: Тюменская область, Армизонский район, с. Армизонское, ул. Ленина, 5, тел. 8(34547) 2-32-10.

Нарушение правил привело к пожару

По информации Государственного инспектора Армизонского района по пожарному надзору Антона Трифонова, за прошедшую неделю на территории произошло два возгорания. В первом случае в селе Красноорлово загорелась баня, которая к прибытию пожарных была полностью охвачена огнём. Причиной послужило нарушение требований пожарной безопасности при эксплуатации отопительной печи. Пострадавших и травмированных нет. Во втором – пожар возник в нежилом доме села Армизонское. В настоящее время по данному факту проводится проверка.

СОБ. ИНФ.

Увеличение пособия по уходу за ребенком и отмена банковского роуминга: какие законы вступают в силу в июне

Увеличение минимального размера пособия по уходу за ребенком, пособие по безработице без лишних бумаг, отмена банковского роуминга и другие нововведения вступают в силу с 1 июня, сообщает пресс-служба Государственной думы РФ.

Вырос минимальный размер пособия по уходу за ребенком

С 1 июня минимальный размер ежемесячного пособия по уходу за ребенком до полутора лет повысится до 6 тыс. 752 рублей. Пособие не ниже этой суммы касается каждого ребенка вне зависимости от очередности рождения.

С соцвыплат не смогут взыскать долги

С 1 июня в список доходов, с которых не смогут взыскать долг, добавляются: матпомощь для утративших имущество первой необходимости при ЧС; единовременные пособия членам семей, погибших в результате ЧС; единовременные выплаты гражданам, здоровью которых в ЧС был причинен вред.

Получить пособие по безработице без лишних бумаг

С 1 июня если гражданин подает заявление о постановке на учет в качестве безработного онлайн, центры занятости будут сами запрашивать сведения: о его детях – в ЕГР ЗАГС; о прописке и о действительности паспорта – в МВД России.

Безопасность детского отдыха

С 1 июня компании, не включенные в соответствующий реестр, не смогут оказывать услуги по организации отдыха и оздоровления детей. За нарушение законодательства в этой сфере вводятся административные штрафы от 500 тыс. до 1 млн рублей.

Отмена банковского роуминга

С 14 июня отменяется комиссия за переводы денег между клиентами одного банка, находящимися в разных регионах. Изменения должны обеспечить развитие безналичных платежей и защитить интересы граждан.

Проект закона о пособиях для домохозяек внесли в Госдуму

В Госдуму внесли проект закона о пособиях для домохозяек, сообщает РИА Новости.

Парламентарии пояснили, что пособие в виде ежемесячных выплат будет полагаться «лицам, занятым ведением домашнего хозяйства своей семьи». Имеется в виду уборка дома, приготовление пищи, уход за детьми и престарелыми родителями, инвалидами с детства первой группы и иная деятельность по дому.

Согласно документу право на пособие будет иметь только один из членов семьи – причем в случае, если размер среднедушевого дохода в семье не выше двукратной величины прожиточного минимума в регионе.

Порядок выплат должен будет определить Минтруд, а подавать заявление на получение россияне будут в органы социальной защиты или через МФЦ.

В случае принятия закон вступит в силу с 1 января 2021 года.

«Тюменская линия»

Отдых у водоёмов: правила безопасности

Государственная инспекция по маломерным судам в составе Главного управления МЧС России по Тюменской области призывает население соблюдать правила охраны жизни людей на воде!

Летний период — время активного отдыха на природе, в том числе на водоёмах. Зачастую дети без присмотра взрослых проводят время у воды, что приводит к печальным последствиям. Родители должны внимательно относиться к детям: если ребёнок собрался идти купаться – не отпускать его одного, найти свободное время для совместного отдыха и постоянно напоминать ему основные правила безопасного поведения на воде.

Категорически запрещено купание:

1. Детей без надзора взрослых;
2. В незнакомых местах;
3. На надувных матрацах, камерах и других плавательных средствах (без присмотра взрослых).

Необходимо соблюдать следующие правила:

1. Постепенно входите в воду, убедившись в том, что температура воды комфортна для тела.
2. Не нырять при недостаточной глубине водоема, при необследованном дне (особенно головой вниз!), при нахождении вблизи других пловцов;
3. Продолжительность купания в жаркое время - не более 30 минут, при невысокой температуре воды - не более 5-6 минут;
4. Не вызывать криками ложную тревогу;
5. Не допускайте слишком активных игр в воде, (различные захваты, борьба и т.д.).

Надеемся, что наши советы помогут, и летний отдых не будет омрачён несчастными происшествиями на воде.

Е.М. МИРОНИЧЕНКО, старший госинспектор ГИМС

Реклама и объявления

Продается трехкомнатная благоустроенная квартира (ул. Рабочая, 2А, 2 этаж)
Т. 8-912-243-35-33.

Продается 1/2 дома в д. Семискуль. Обращаться по телефону: 2-46-67.

Продаю дом в д. Данькова (49,6 кв.м.). Есть земельный участок (2000 кв.м.).
Обр. 8-919-936-91-24.

Продам поросят.
8-932-481-13-46.

Продается погребной картофель, 25 руб.
Телефон: 8-902-622-82-99.

Пластиковые окна.
Т. 8-992-305-01-41.

Реализуем: металлоштакетник 30р, профнастил, сайдинг, мин. вата. Труба, проф. труба. Доборка. Пиломатериал. Монтаж кровли и фасада, заборов.
8-982-971-96-78.

Эвакуатор.
т. 8-902-620-14-16.

Стройматериалы.
т. 8-902-620-14-16.

Ритуальные услуги.
т. 8-902-620-14-16.

Такси ежедневно Армизон-Тюмень
Выезд 5 утра 8-952-676-64-24.
8.30 – 8-982-948-03-81.
Билеты. Проезд 500 рублей.
Камзинов.

компания БурСтройВод
БУРЕНИЕ СКВАЖИН
Договор, гарантия 5лет, рассрочка, НАСОС В ПОДАРОК!
т. 8-9324-700-700 8-963-452-07-09

ЕМКОСТИ под канализацию ЖБИ кольца
8-982-918-39-26.

ЁМКОСТИ ПОД КАНАЛИЗАЦИЮ.
100% герметичные, усиленные.
ЖБИ кольца. Погреба металлические.
8-919-943-03-02.

ТЕПЛИЦЫ от 6800р.
ОЦИНКОВАННЫЕ-УСИЛЕННЫЕ
От производителя 8-952-343-6666
ЕМКОСТИ - круглые под канализацию
ПЕЧИ ДЛЯ БАНЬ от 10000р.
ДЕШЕВЛЕ НЕ НАЙТИ 100%.

ВОДОПРОВОД ПОД КЛЮЧ с нашими материалами
прокол навигатором
Опыт 10 лет. Гарантия 5 лет
Возможна рассрочка
т. 8-950-488-32-62 (Александр)
т. 8-950-488-32-42 (Николай)
ДОВЕРЯЙТЕ ПРОФЕССИОНАЛАМ!

Бурение скважин на воду
Гарантия, рассрочка, скидки.Насос+шланг в подарок. Т. 8-919-585-55-32.

ПЛАСТИКОВЫЕ ОКНА
Автоматические секционные гаражные ворота. Жалюзи вертикальные, горизонтальные, рулонные. 8-919-946-28-50.

АРМИЗОНСКАЯ РИТУАЛЬНАЯ СЛУЖБА.
Организация похорон, памятники, оградки, столы. Все виды ритуальных услуг.
ИП Асеев. 8-904-463-30-72.

12,17 и 19 июня
С 9-11 ч. на рынке.
Продажа Бройлеров, индюшат, индоутят, утят, гусят, мулардов, курочек, кур-несушек.
Корма Богданович.
Обр. 8-904-889-16-21,
ЛПХ УРАЗОВЫХ.

5, 8,10,12,15 и 17 июня с 9 часов в с. Армизонское, **доставка и продажа** цыплят бройлеров, утят, гусят, индоуток, цыплят курочек-несушек!
Принимаем заявки!
Т. 8-950-483-67-96.
ИП Швед.

ПТИЧЬЯ ФЕРМА
7; 10 и 12 июня с 8.00 до 11.00 в с. Армизон на рынке состоится
ПРОДАЖА:
бройлеров, гусят, утят, цыплят несушки, индоутят, мулардов, комбикорм «Богданович» для разных возрастов.
А также принимаем заявки!!!
Тел. 8-963-005-99-63,
т. 8-919-597-50-88,
т. 8 (35235) 2-48-48.
ИП Елесин В.Н.

Закупаем мясо.
Дорого.
Колем сами.
Тел. 8-912-524-62-68,
8-963-862-63-27.

Закупаем мясо.
Приезжаем сами.
Забиваем сами.
8-919-596-63-13,
8-908-830-75-51.

Организация, находящаяся в Омутинской районе, приглашает на работу КОМБАЙНЕРОВ (комбайны: нью холланд, акрос).
Заработная плата от 40000 до 70000, предоставляется бесплатное питание и жилье.
Возможен прием на постоянную/временную основу.
Обр. по номеру тел. 8-902-850-14-48, 8 34544 26-2-02.

Сибирский PROFFмастер
- **ПЛАСТИКОВЫЕ ОКНА, ДВЕРИ, ЛОДЖИИ, ЖАЛЮЗИ.**
- **ДВЕРИ** (межкомнатные, раздвижные, входные металлические, арки).
- **ГАРАЖНЫЕ СЕКЦИОННЫЕ ВОРОТА, РОЛЬСТАВНИ.**
- **ФАСАДЫ И КРОВЛЯ** (сайдинг, металлочерепица, профнастил, фасадные панели).
- **РЕМОНТНО-ОТДЕЛОЧНЫЕ РАБОТЫ, ОТОПЛЕНИЕ, ВОДОСНАБЖЕНИЕ,**

Профессиональный монтаж. Гарантия качества. Доставка. Выезд замерщика бесплатно. Рассрочка, кредит.
ИП Фоменко В.А., с. Омутинское, ул. Калинина, 2 "Б", стр. 2.
Т.: 8(34544)3-19-00, 8-902-622-56-65. **СКИДКИ**

НАТЯЖНЫЕ ПОТОЛКИ
от 250 руб. м. кв.
Т. 89006751222.

НАТЯЖНЫЕ ПОТОЛКИ
РАССРОЧКА БЕЗ ПРОЦЕНТОВ!
Средство для мытья потолка - в подарок.
Т. 89048252547.

НАТЯЖНЫЕ ПОТОЛКИ
Три потолка по цене двух.
Т. 89045800741.

НАТЯЖНЫЕ ПОТОЛКИ
Монтаж на след. день.
89136020449.

НАТЯЖНЫЕ ПОТОЛКИ
Пенсионерам и бюджетникам скидка 25 %.
Т. 89139886937.

НАТЯЖНЫЕ ПОТОЛКИ
Напрямую от монтажников без посредников.
Т. 89136685134.

НАТЯЖНЫЕ ПОТОЛКИ
Скидка пенсионерам и бюджетникам 30%
Плинтуса, люстры, гардины, светильники - в наличии (дешевле, чем в магазине).
Монтаж на следующий день после замера.
РАБОТАЕМ БЕЗ ВЫХОДНЫХ. От 200 руб/м².
89533941707.

Продолжается подписка на 2 полугодие 2020 года
Только у нас!

Вы хотите узнать все новости района из "первых рук", а не по слухам?
Всё это вы найдете в районной газете
"Армизонский вестник"
Не откладывайте на завтра!
Стоимость подписки в редакции (если будете забирать сами) - 270 руб.; на почте - 509 руб. 34 коп

Поздравляем!

Уважаемые работники и ветераны социальной сферы!

Поздравляю Вас с профессиональным праздником!
8 июня – День социального работника. Это праздник людей, которые первыми принимают на себя волны людских проблем и в меру своих возможностей помогают решать эти проблемы.
В социальной службе трудятся люди с высоким чувством ответственности, отдающие милосердию свою энергию, терпение и душевные силы. И надо отдать должное – вы успешно справляетесь с поставленными задачами, разделяя чужую боль, опекая слабых и нуждающихся в поддержке жителей района.
В этот праздничный день выражаю вам искреннюю благодарность за внимание и заботу, за чуткость и участие к судьбам людей, нуждающихся в поддержке государства. Крепкого здоровья, мудрости и терпения, счастья и благополучия вам и вашим семьям!

С уважением директор МАУ «КЦСОН Армизонского района» Г.А. Сизикова

Поздравляем с 70-летним юбилеем дорогого мужа, папу, дедушку и прадедушку
Бессараб Николая Афанасьевича!
Желаем, чтоб мечты твои сбывались,
Здоровье чтоб не подводило никогда,
И, как стремительно года б твои не мчались,
Ты оставайся молодым всегда-всегда!
С/л – жена, дети, внуки и правнуки

9 июня у моей любимой дочери юбилей.
Поздравляю с 55-летием
Комарову Светлану Александровну!
Возраст дамский золотой пятьдесят пять.
Все успела и смогла все от жизни взять.
Что теперь: теперь десерт – сливки и вино.
В удовольствие пожить вовсе не грешно.
Наслаждайся каждый день жизнью и собой.
Говорят хмельней вина поздняя любовь.
Ты как в юности святой чувствами живи.
Знаешь, жизни нашей смысл в детях и в любви.
Мама Шура Гердт, с любовью – семья Плоских: Дима, Марина, Егор, Тема, зять Юра

Поздравляем с днем рождения
Шмидт Нину Николаевну!
Спасибо, родная, что есть ты у нас,
Что видим и слышим тебя каждый час,
За добрую душу и теплое слово,
За то, что не видели
В жизни плохого,
Спасибо тебе, наш родной человек!
Желаем здоровья на долгий твой век!
С любовью - сын Александр, сноха Елена, внук Давид

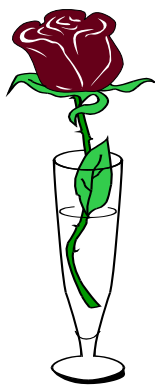

Поздравляем самого дорогого, любимого папу и дедушку
Денисова Александра Андреевича с 70-летием!
Папочка и дед, принимай от нас
Поздравления с праздником шикарным.
В семидесятилетний юбилей
Ты сильный, мудрый и совсем не старый.
Ты всем нам дорог, всем необходим.
Желаем тебе супер долголетия,
Чтоб всех нас радовать присутствием своим
Как минимум, до своего столетия.
Нам нужен твой совет, отцовский взгляд,
Твой юмор и открытая улыбка.
Желаем, чтобы счастья звездопад
Господь дарил тебе всегда с избытком.
Пускай болезнь тебя обходит стороной
Сбываются все планы и желания
Папуля, ты наш истинный герой
Спасибо за любовь и понимание.
Дочь Татьяна, внуки Полина и Тимур

Магазин «Комфорт»
(ИП Стаценко А.С.)
МЕБЕЛЬ НА ЗАКАЗ
(скидка до 7%*)
Ремонт и перетяжка мягкой мебели. Натяжные потолки, окна, жалюзи, ворота. Замер, доставка, установка!!! В продаже имеются жидкие обои!!!
р.п. Голышманово,
ул. Красноармейская, 134,
тел. 8-912-926-08-88.

Монтаж кровли сайдинга.
Перекрываем крыши
Качественно, недорого.
Продажа профлиста, черепицы, сайдинга.
Доставка.
8-906-986-58-77.
Замер и расчёт бесплатно.

Адрес редакции и издателя: 627220 Тюменская область с.Армизонское,ул.К.Маркса, д. 26.
Газета отпечатана в ООО "Ишимская типография" по адресу: 627750, Тюменская область г.Ишим ул.Чкалова д.17.
Учредитель: Департамент по общественным связям, коммуникациям и молодежной политике Тюменской области

Телефоны:
Главный редактор (Мелешко В.М.) - **2-36-93**
Бухгалтерия (Дубицкая Л.К.) - **2-43-75**
Отдел продаж (Плоских С.А.) - **2-43-75**
Обозреватели газеты (Герасименко О.В.) - **2- 34-80;** (Лапухина Л.В.) - **2-41-46**
Редактор газеты (Сизикова Г.П.) - **2-41-46**
Дизайн, корректор, администратор сети - **2-41-46;**
Редакция радиоканала "Армизонские зори" (Романцова Н.А.) - **2-47-03.**
Эл. адрес (гл. редактор) **armizon_qazeta@mail.ru**; (бухгалтерия, отдел продаж) - **armvestnik@mail. ru**
Сетевое издание - **http://armizon72.ru/**
Эл. версия газеты - **www. tyumedia.ru**

Газета зарегистрирована Управлением Федеральной службы по надзору в сфере связи, информационных технологий и массовых коммуникаций по Тюменской области, ХМАО и ЯНАО.
Регистрационный номер ПИ № ТУ 72-01399 от 22 декабря 2016 г.
Газета выпускается при финансовой поддержке Правительства Тюменской области.
Выпуск издания осуществляется при финансовой поддержке Федерального агенства по печати и массовым коммуникациям

Точка зрения редакции не всегда совпадает с мнением авторов публикуемых материалов.
Авторы и рекламодатели несут ответственность за достоверность излагаемых фактов и рекламы.
Рукописи не возвращаются и не рецензируются.
Материалы, помеченные стрелкой, публикуются на договорной основе

Редактор Г.П. СИЗИКОВА
Гл. редактор В.М. МЕЛЕШКО
Объем 3 печатных листа.
Печать офсетная.
Индекс издания 54331.
Тираж 1368 экз.

Издатель - Автономная некоммерческая организация "Информационно - издательский центр "Армизонский вестник" (с.Армизонское, ул. К.Маркса,26).

Зак . 23.